

Almennt:

Öll mál skulu staðfest skv. aðalteikningum. Ef eitthvert mismæmi er skulu aðalteikningar vera ráðandi, þó þær að láta hönnuði vita af mismæmi. Öll mál eru í millimetrum, nema annað komi fram.

Skýringar - Steinsteypa og bendistál

Styrkleikaflokkar efnis:

Steypa: C25/30-22-S3-2b
 Bendistál: B500C
 Nota má rafstöðð bendinet, 7 mm c/c 150 mm, B600C stál í stað K10 c250#
 Grafið er fyrir undirstöður á heillegann burðarhæfan botn og fyllt undir sökkla og plötu með frostfríri burðarhæfri bögglabergs- eða malarfyllingu. Mesta leyfilega meðalálág á fyllingu: 0.4 MPa. Leiki vafi á gæðum fyllingar skal taka sýni fyrir kornadreifingu og framkvæmda plötupróf.

Göt komi skv. lagnateikningum/sökkulteikningum.

Allar festingar heitinkhúðað eða ryðfritt, nema annað komi fram.

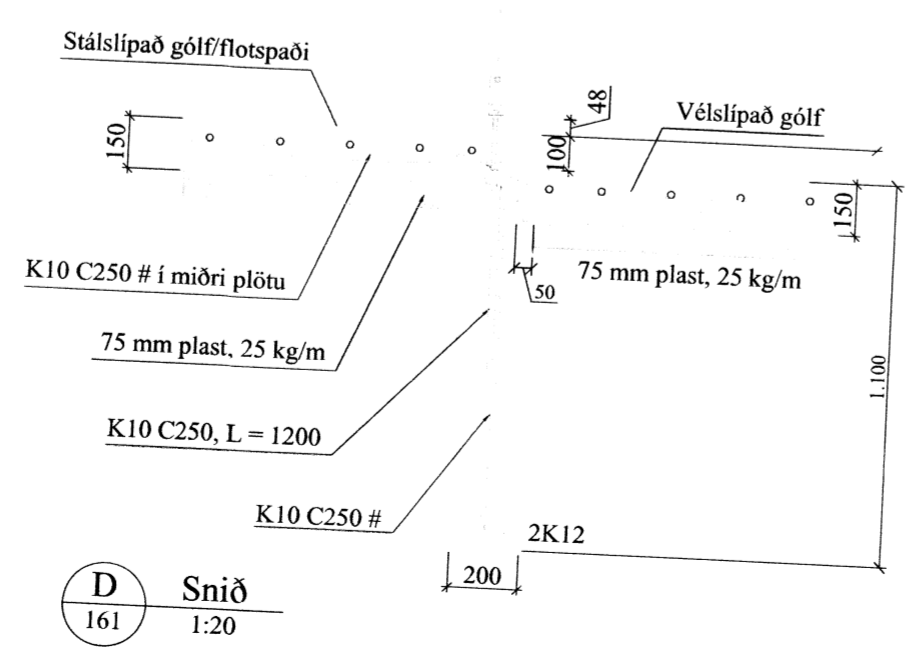
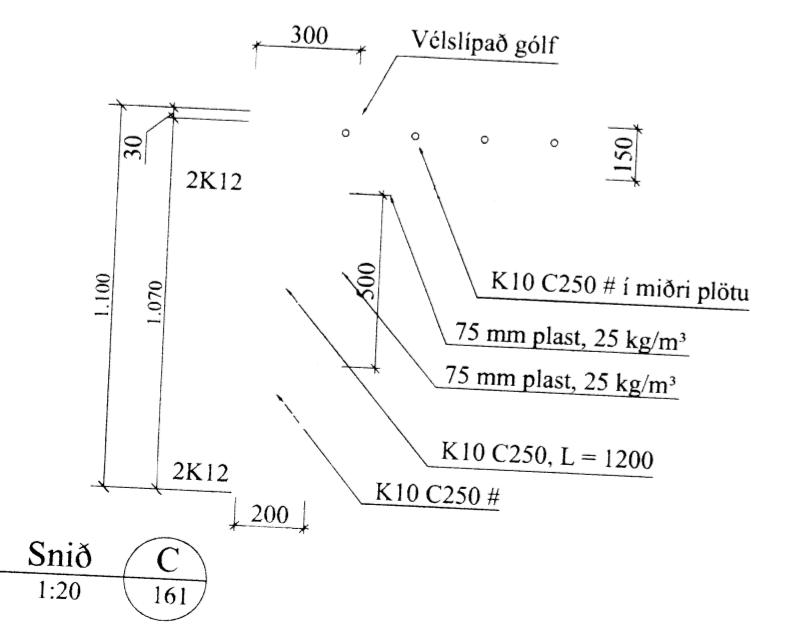
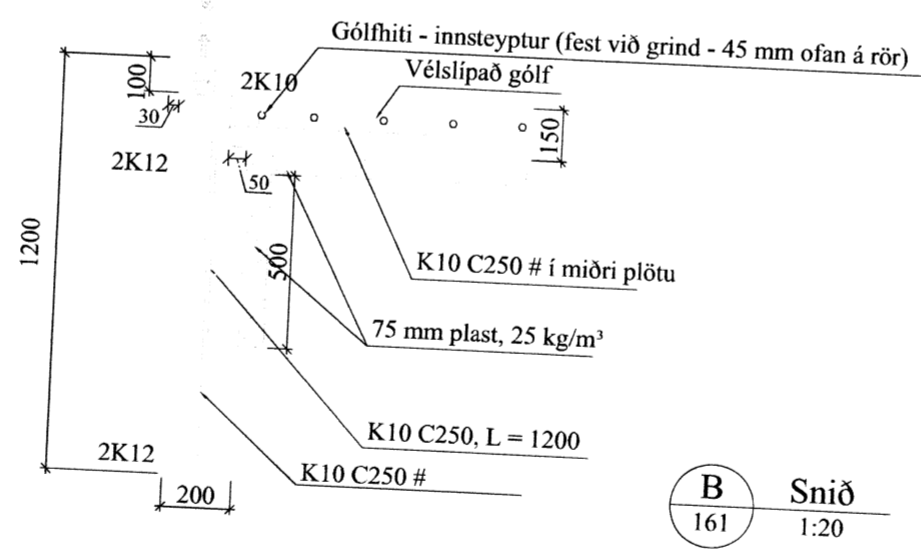
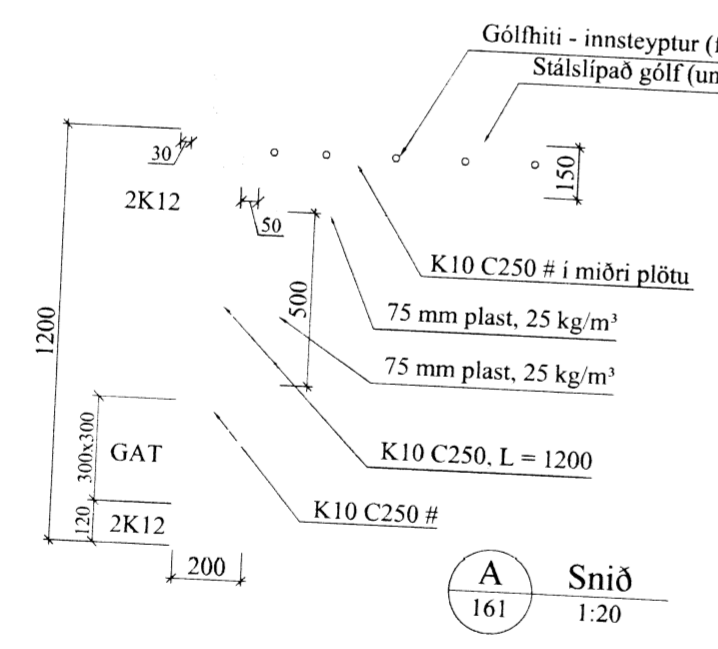

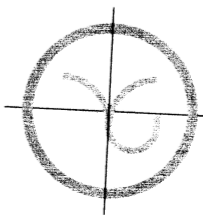
Br:	Hverju breytt:	Dags:	Kvittun:
Urðarlaut, Flóahreppi 800 Selfossi			Teikn nr: 162
Burðarvirki Grunnm./Snið í sökkla			Frumstærð: A2
Dags:	5-7-15	Mkv:	1:50/20
Hann:	GÞS		
Samþ:	020162-3099	V.nr:	15 010
 VGS VERKFRÆÐISTOFA GUÐJÓNS P. SIGFÚSSONAR EHF. AUSTURVEGI 42, 2. HÆÐ, 800 SELFOSSI SÍ: 482 2805, F: 482 3818 NETFANG: VGS@VGS.IS			