

Grunnmynd veggja mkv. 1:50

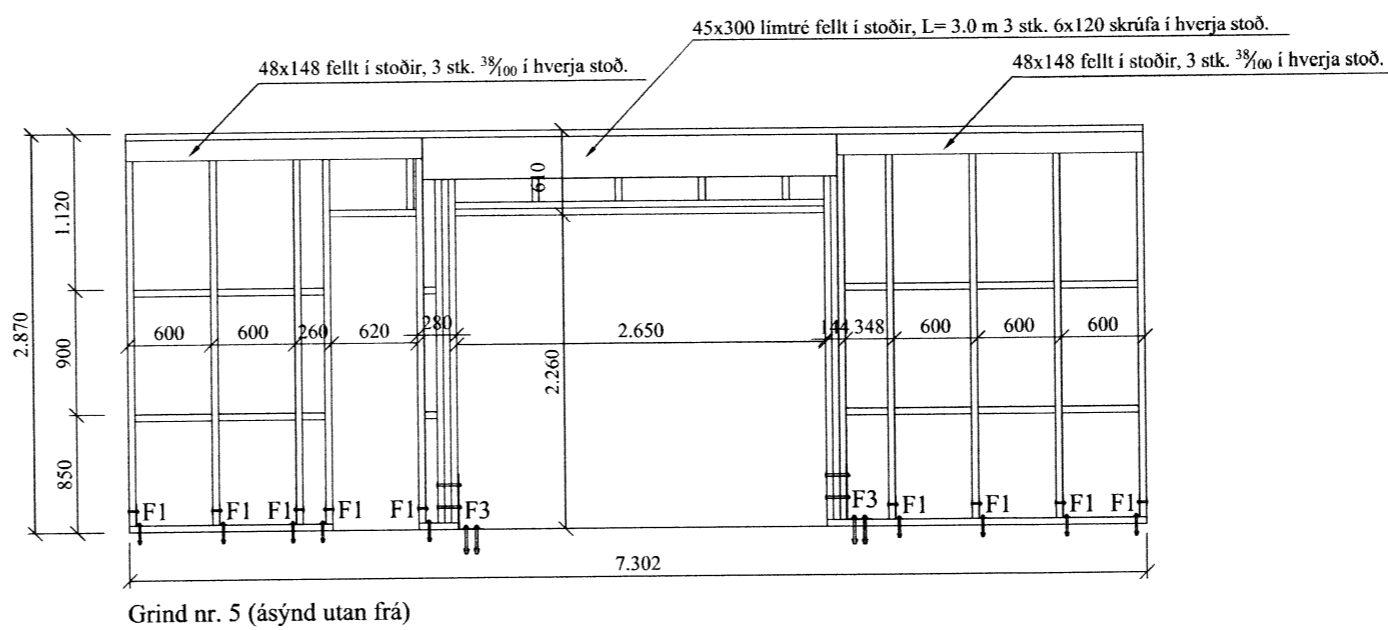
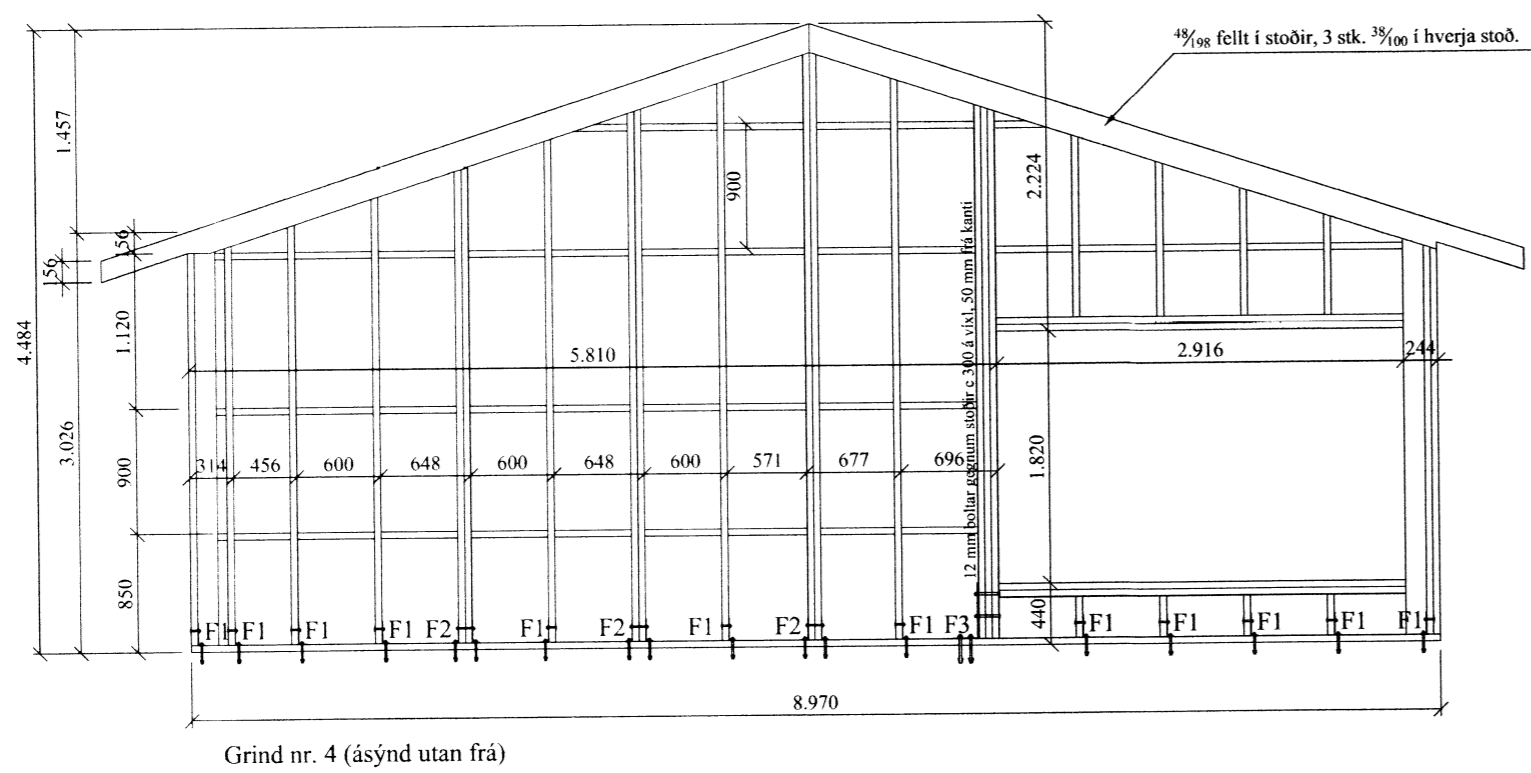
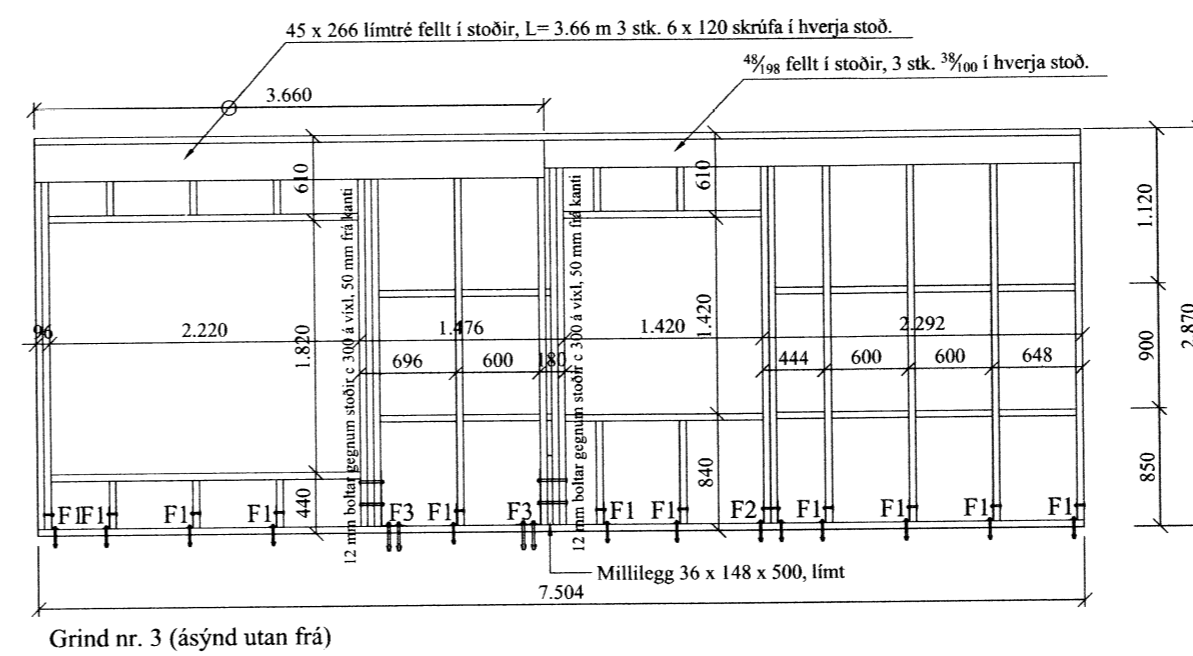
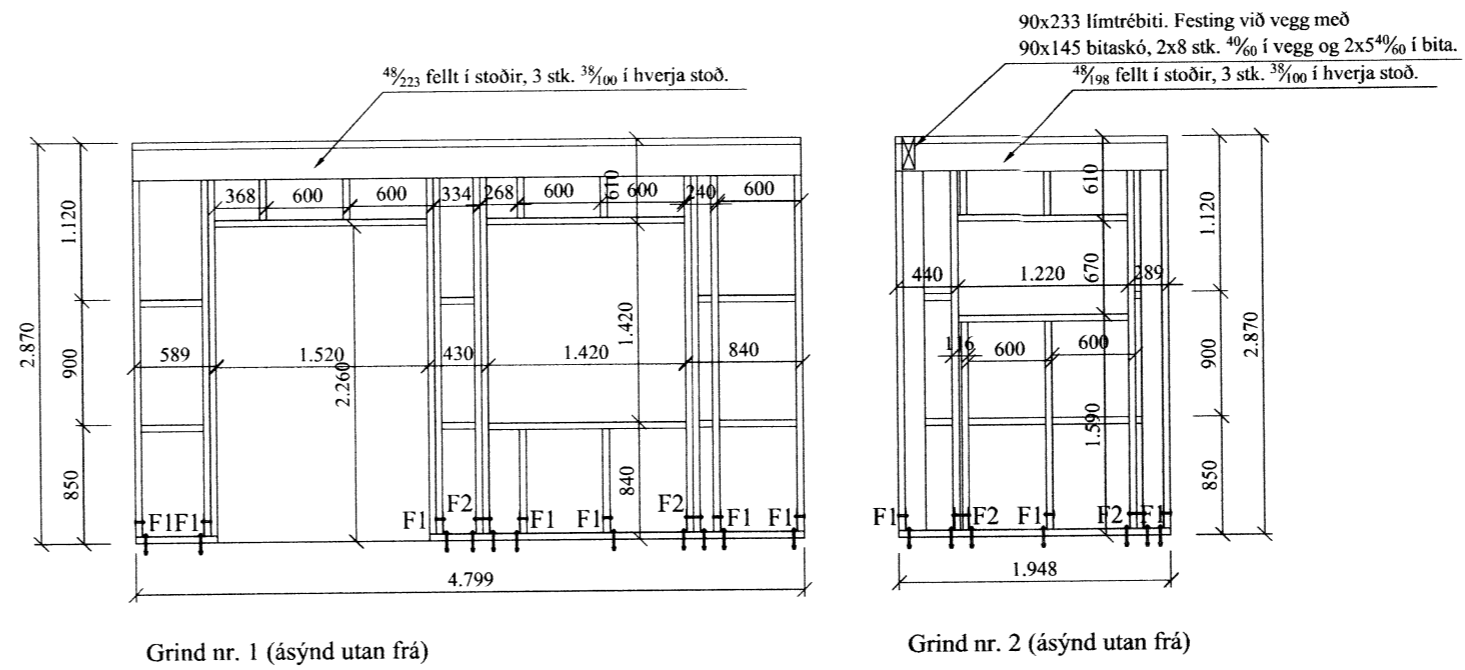
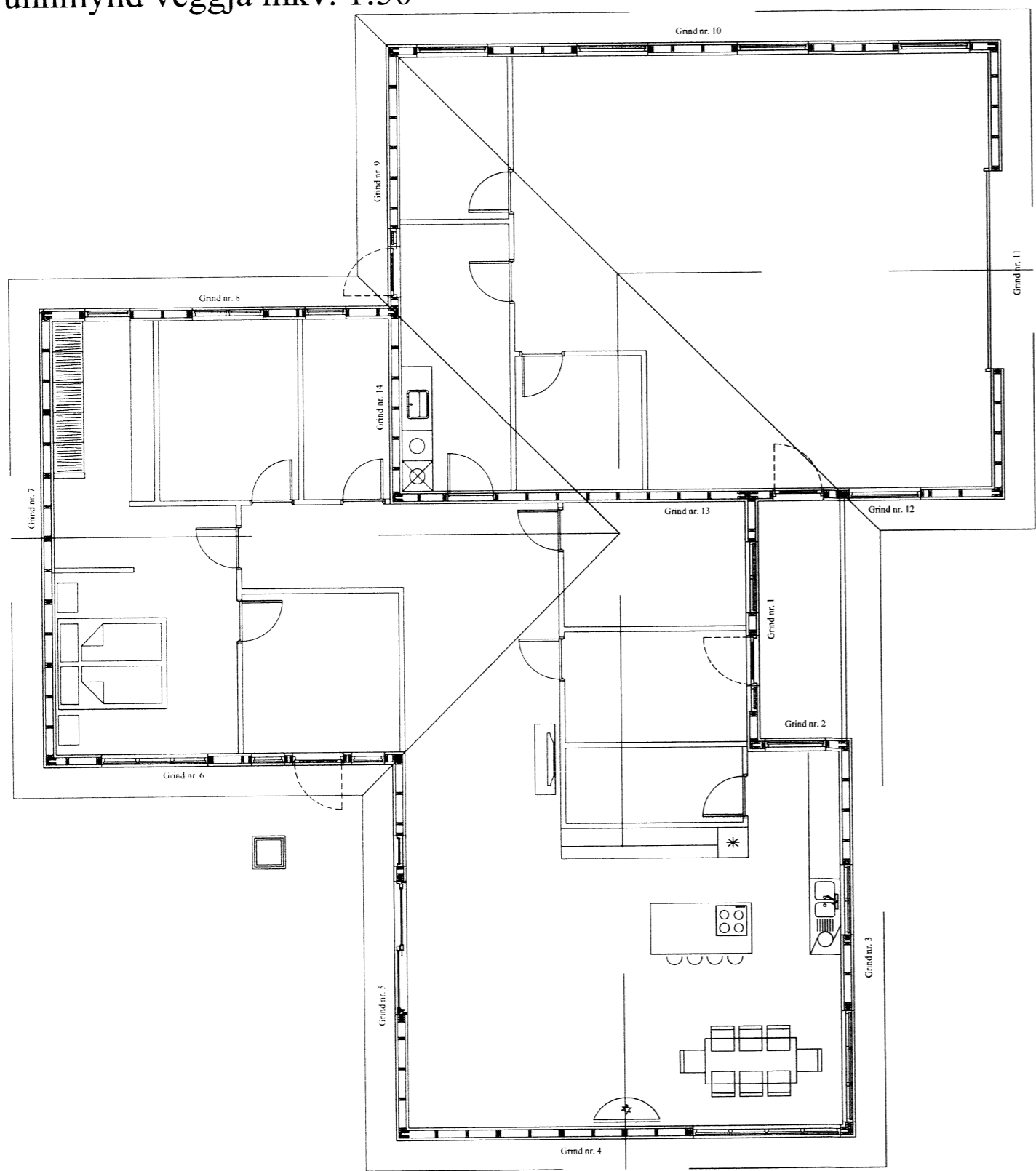

Almennt:

Öll mál skulu staðfest skv. aðalteikningum. Ef eitthvert misræmi er skulu aðalteikningar vera ráðandi, þó þer að láta hönnuði vita af misræmi. Öll mál eru í millimetrum, nema annað komi fram.

Skýringar - trévirki veggja:

Allur viður er K18 eða betri skv. DS413. Allan við utanhúss skal fúaverja. Allur saumur og festingar utanhúss skulu vera heitzinkhúðaðar eða ryðfriar. Allar stoðir og lausholt eru 48/148 nema annað sé tekið fram. Bil á milli miðjulinu stoða skal ekki vera meira en 600 mm. Utan á grind komi 9 mm gufuopinn rakapólinn krossviður (t.d. birkikrossviður). Krossviður festist með 38/65 C150 í rakapólið lím. Þétting (Aerofil-pulsa eða Illmod þétting) komi undir fótstykki.

Festingar á öllum samskeytum:

Saumur 38/100 minnst 2x2 stk. skáneglist í kross í hver samskeyti.

Festing á fótstykki

Múrboltar M12 C600 koma í gegnum fótstykki. Bordýpt = 105 mm og snertidýpt bolta við steyptan flöt => 100 mm.

Festing á grindum í hornum:

Samskeyti veggeigna boltast saman með 12 mm boltum e 500 mm

Stálvirki:

Allt efni sandblásið grunnað og málað m. ryðvörn. Stálgæði bita, súlna og platna - S235 Stálgæði festinga - 8.8

Öll mál staðfestist á staðnum. Málsetningar á burðarvirkjateikningum eru einungis til viðmiðunar.

| | | | |
|--------------------------------------|----------------|------------|----------|
| Br: | Hverju breytt: | Dags: | Kvittun: |
| Urðarlaut, Flóahreppi 801 Selfoss | | Teikn nr: | 200 |
| Burðarvirki Grunnmynd veggjaginda | | Frumstærð: | A2 |
| Dags: | 31-7-15 | Mkv: | 1:50 |
| Samb: | 020162-3099 | V.nr: | 5 010 |
| Hamn: | | GPS | |
| Teikn: | | | |

VGS
VERKFRÆÐISTOFA
GUÐJÓNS P. SIGFÚSSONAR EHF.
AUSTURVEGI 42, 2. HÆÐ,
800 SELFOSS
S: 482 2605, F: 482 3818
NETFANG: VGS@VGS.IS

7370.