

KRSP1

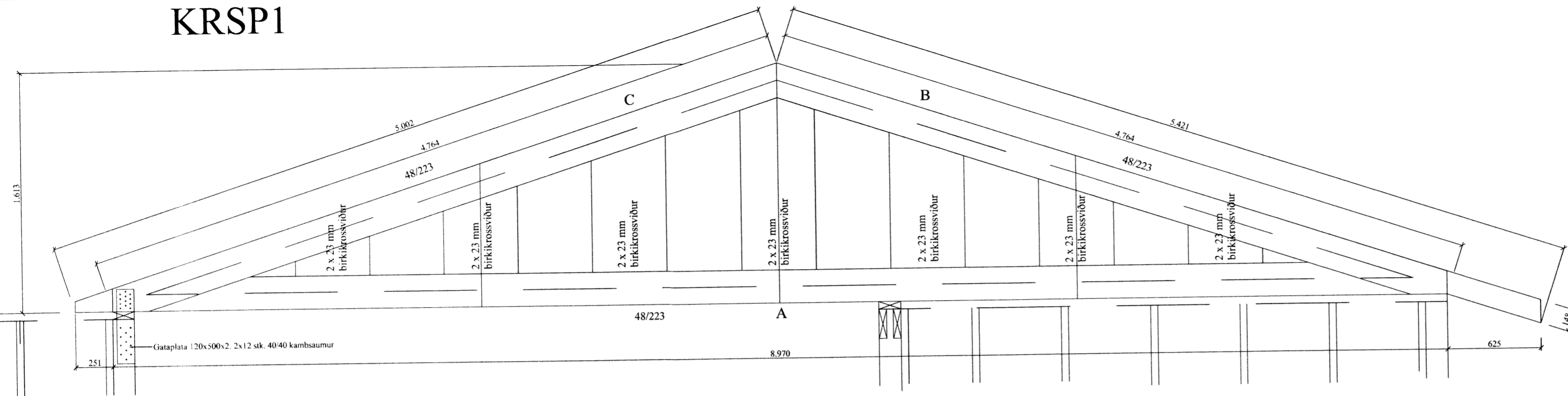

Samskeyti ytri krossviðs vixluð samkvæmt eftirfarandi skýringamynd

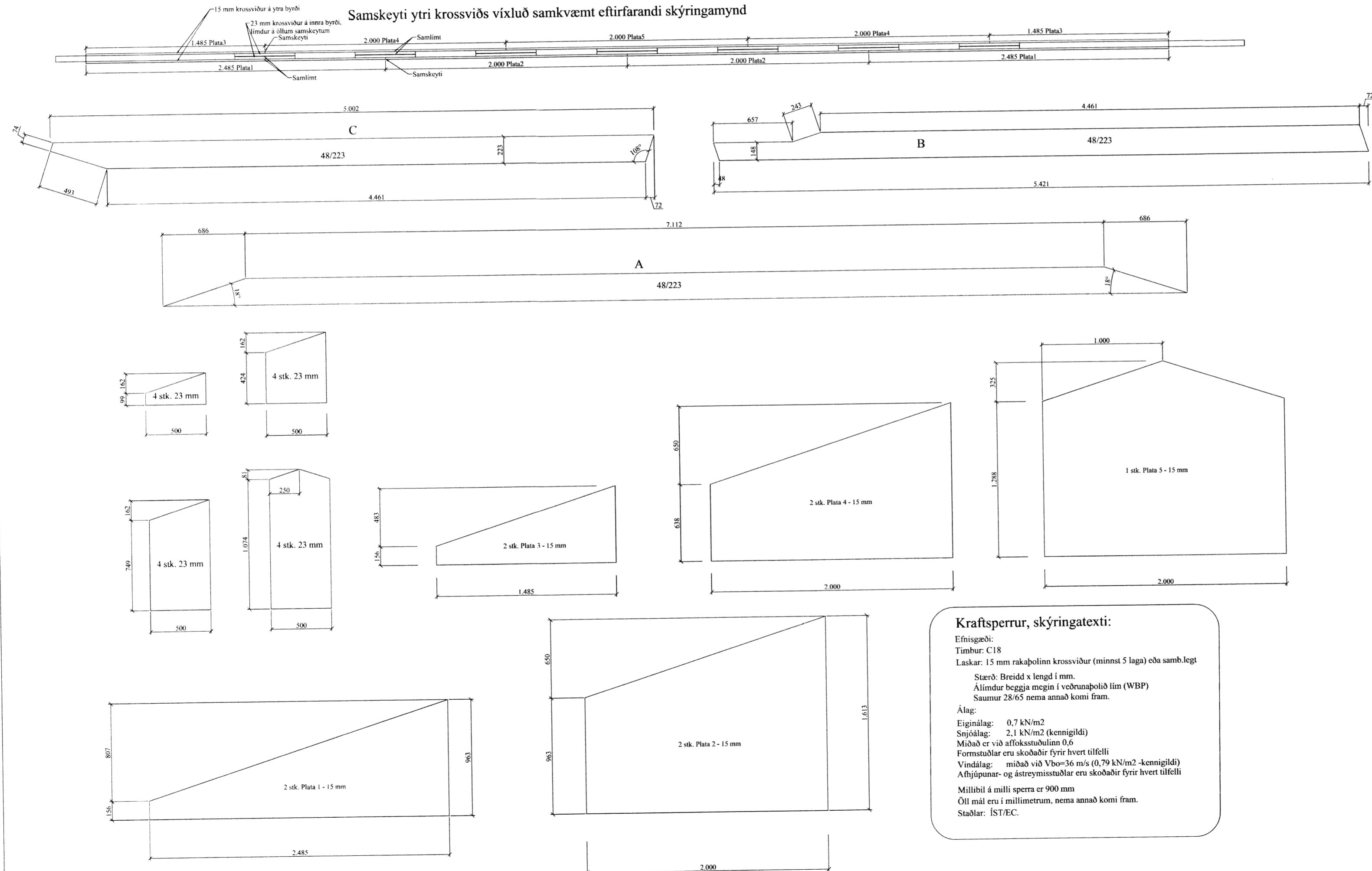

Kraftsperrur, skýringatexti:
 Efnisgæði: Timbur: C18
 Laskar: 15 mm rakapólinn krossviður (minnst 5 laga) eða samb.legt
 Stærð: Breidd x lengd í mm.
 Álimdur beggja megin í veðrunapólið lím (WBP)
 Saumur 28/65 nema annað komi fram.
 Álag:
 Eiginálag: 0,7 kN/m²
 Snjóálag: 2,1 kN/m² (kennigildi)
 Miðað er við affoksstuðulinn 0,6
 Formstuðlar eru skoðaðir fyrir hvert tilfelli
 Vindálag: miðað við V_{bo}=36 m/s (0,79 kN/m² -kennigildi)
 Afhjúpunar- og ástreymsstuðlar eru skoðaðir fyrir hvert tilfelli
 Millibil á milli sperra er 900 mm
 Öll mál eru í millimetrum, nema annað komi fram.
 Staðlar: ÍST/EC.

Almennar skýringar - þakvirki

Allur viður er C18 eða betra. Allt limtré er GL32 eða betra. Við utanhús skal fúverja. Allur saumur og festingar utanhúss skal vera með heitzinkhúð eða ryðfrítt. Þak þéttklæðist með borðaklæðningu (25/150) er festist með heitgalv. saum 31/70 (3"), minnst 3 stk. í sperru/borð, 1 m inn á þakbrúnir skulu koma 4 stk. í sperru/borð.

Öll mál í mm nema annað komi fram.

Loftun skal gerð með 2x3 stk. Ø40 í hvert e900 sperrubil og 2x2 stk. Ø40 í hvert e600 sperrubil. Yfir allar kverksperrur, krossviðssperru í bílskúr og mænibita í þaki komi loftunarbíl 25 mm. Efst, undir borðaklæðningu, í millivegg bílskúrs og íbúðar komi 40 mm loftunarrör með 250 mm millibili (miðja/miðja)

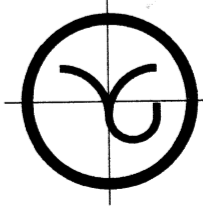
A			
Br:	Hverju breytt:	Dags:	Kvittun:
Urðarlaut, Flóahreppi 801 Selfoss			Teikn nr: 274
Burðarvirki Krossviðssperrur			Frumstærð: A2
Dags:	31-7-15	Mkv:	1:25
Hann:	GPS		
Samb:	020162-3099	V.nr:	5 010
 VGS VERKFRÆÐISTOFA GUÐJÓNS P. SIGFÚSSONAR EHF. AUSTURVEGI 42, 2.HÆÐ, 800 SELFOSSI S: 482 2805, F: 482 3818 NETFANG: VGS@VGS.IS			

7347