

**Ofnaskrá:**

t inn = 70°C, t út = 30°C, dt = 35°C

Ofn Nr.	Afköst Ofns dt=30°C	Stærð ofna			Gerð ofna	Stútar	Loki	Stíllitala (0,1 bar)
		Lengd mm	Breidd mm	Hæð mm				
101	900	400			Handklæðaofn/purrkofn	EF	3	
102	600	600			Handklæðaofn/purrkofn	EF	3	

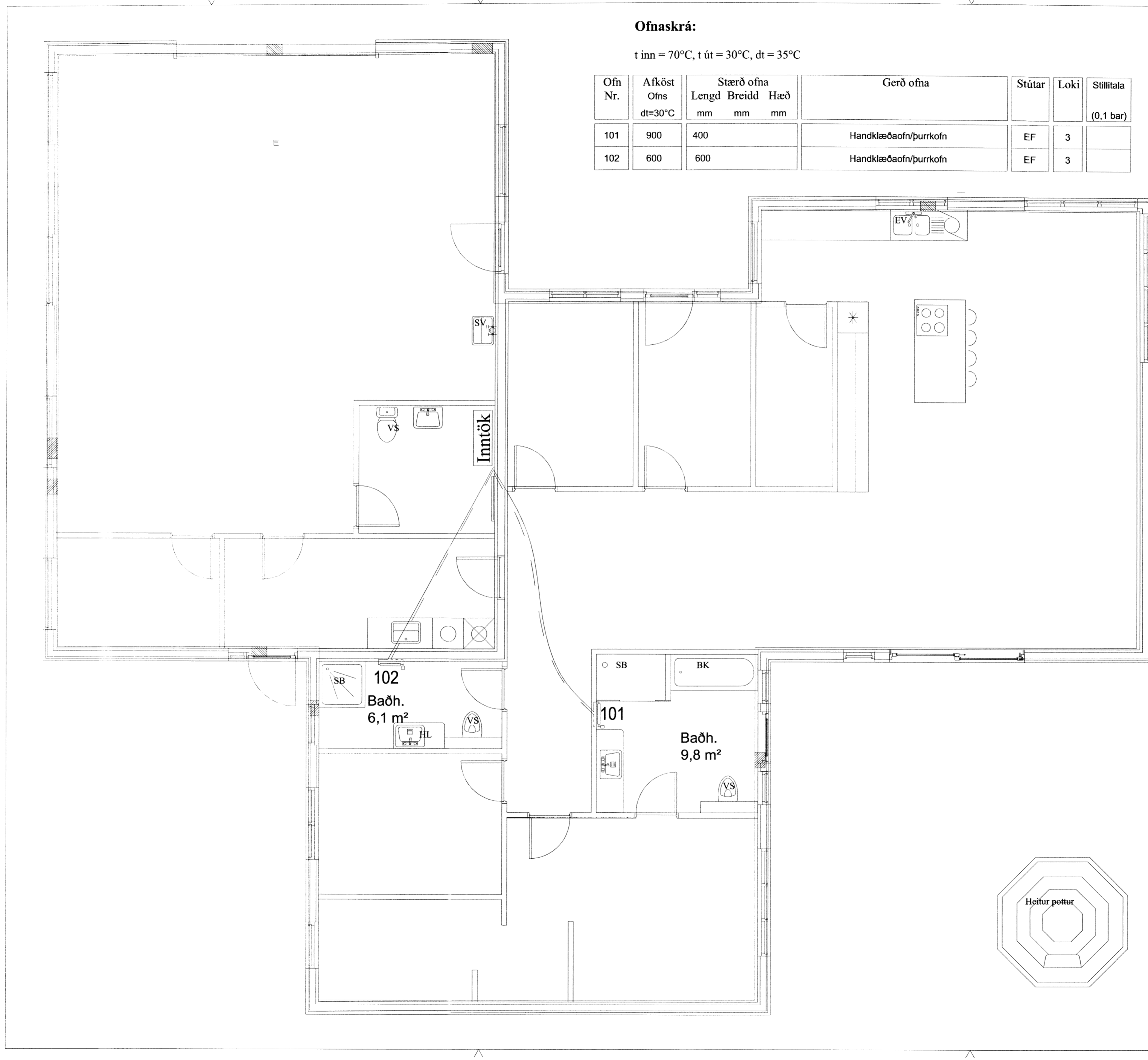

**Skýringar:**

Gluggar: Tvöfalt gler, Sökkklar: 75mm plast, Gólfplata: 75mm plast, Veggir: 100mm ull, Þak: 200mm ull.

Stútar ofna og lokar séu skv. ofnaskrá og einnig afköst ofna. Allar lagnir séu í samræmi við gildandi reglugerðir og ÍST 67.

Lagnaefni: Pex með súrefniskápu (rör í rör kerfi), Ø16mm, stept í plötu undir járngrind. Sýnilegar lagnir frá inntaki að deiligirindum og frá deiligirindum í niðurfall: Alpex Ø25mm.

Ofnar nr 101 og 102 eru handklæða-/purrkofnar með vatnshitastýrðum bakrásarløka.

Hitalögn framrás: \_\_\_\_\_  
Hitalögn bakrás: \_\_\_\_\_

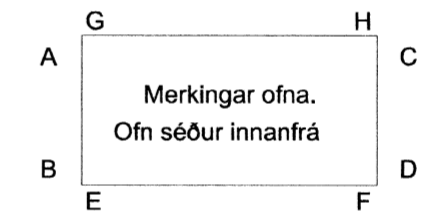

- Skýringar:**
- 1) Lofthitastýrður framrásarløki.
  - 2) Lofthitastýrður bakrásarløki.
  - 3) Vatnshitastýrður bakrásarløki.

A			
Br:	Hverju breytt:	Dags:	Kvittun:
Urðarlaut. Flóahrepp. 801 Selfoss			Teikn nr: 560-02
Lagnir Ofnalagnir.			Frumstærð: A2
Dags:	17-08-2015	Mkv:	1:50
Hann:	GPS	Samp:	020162-3099 V.nr15 010
Teikn:	GHJ		

**VGS**  
VERKFRÆÐISTOFA  
GUÐJÓNS P. SIGFÚSSONAR EHF.  
AUSTURVEGI 42. 2.HÆÐ,  
800 SELFOSS  
S: 482 2805, F: 482 3818  
NETFANG: VGS@VGS.IS

7357