

BURÐARÞOL ALMENNAR SKÝRINGAR.

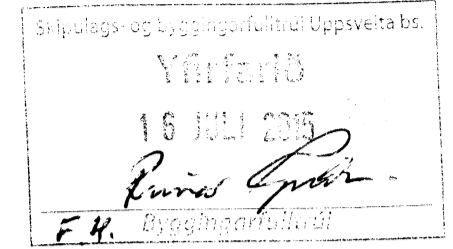

UNDIRSTÖÐUR:

Húsið er grundað á vel þjappaða malarfyllingu.

Vakin er athygli á ákvæðum byggingar- samþykktar varðandi undirstöður.

Álag frá undirstöðum á vel þjappaða hraun eða báglaberg er reiknað samkvæmt RB-bláði nr. (L4)102.

Fylling með þjöppunargildi $E = 110 \text{ MPa}$ og $E_2/E_1 \leq 2,3$
Þá er leyfilegt álag er skv. formúlunni ($h=1.2 \text{ m}$)

$$q = 0.5 \times N_v \times B \times Y(1 - 0.3 \times B \times L) \times p \times N$$

$$N_v = 42$$

$$N_q = 30$$

$$Y = 16.0 \text{ KN/m}^3$$

$$p = 16.0 \text{ KN/m}^2$$

($\varphi = 45$ og $F=1.5$)

Samanber RB-bláð nr. Rb (L4), 102.

Mesta reiknislegt álag á malarfyllingu er $q_{max} = 0.55 \text{ MPa}$.

Minna hæð sökkla við útvegg er 80 cm undir endanlegu jarðvegysfirborði nema um sé að ræða hreina klöpp/móhelli eða hraunfyllingu, sökklar skulu þó aldrei vera minna en 30 cm undir efri brún botnplötu.

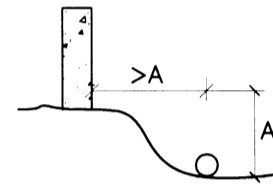

Úrtök úr sökklum fyrir frárennislagnir, sjá frárennislíteikningar, lagnir í grunni.

Liggi frárennslidýpra en sökkull, skal fjarlægðin milli sökkuls og lagnar vera jöfn eða meiri en dýptarmunurinn. Þar sem lagn liggur gegnum sökkul skal dýpka sökkul sitt hvoru megin við.

Efst og neðst í alla veggssökkla komi langjárn 2K12 nema annað sé tekið fram, járnin eru víxllögð um 80 cm í hornum og á samsk.

Punktur á grunnmynd tákna lóðrétt K16 járn 115 cm löng, sem standa 60 cm upp úr sökklum.

Undir gólfplötu komi malarfylling með þjöppunargildi sem samsvarar til 98% standard proctors.

STÁLVIKRI:

Allt stál utanhúss skal vera heitgalvaniserað. Stál sem varið er fyrir veðrun og er inni í burðargrind skal vera grunnað + 2 umf. af olíumáliningu. Allt stál skal vera S-235. Allar suður í stálvirki skulu hafa a-mál > 6 mm nema annað sé tekið fram.

TRÉVIKRI (ÞAK):

Naglar og girði skulu vera heitgalvaniserað. Boltastærðir eru í mm, timburstærðir eru í tommum (mm), önnur mál eru í cm. Ytra burðarvirki í þaki skal fúaverja með lituðu fúavarnarefni. Leggja skal tjörupappa eða olíusodid masonit milli steins og timburs. Útloftun þakeinangrunar, sjá arkitektteikningar. Skinnur á boltum í trévirki skulu vera að þvermáli > 3d og þykkt > 0.3d þar sem d er þvermál bolta, nema annað sé sérstaklega tekið fram. Timbur í burðarvirki skal vera að gæðum C21 samkv. FS ENV staðli.

MÓTASMÍÐI:

Undirsláttur undir berandi plötum skal vera með yfirhæð sem skal vera 1/300 af styttri hæflengd plötunar.

JÁRNBENDING:

Járnastærðir eru í mm, en önnur ónefnd mál í cm.

Steypustyrktarstál merkt R á teikningu er slétt stál ST 37.12. Steypustyrktarstál merkt K á teikningum er kambstál B500NL samkvæmt IST NS 3576-3:2005

MERKING JÁRNA:

K8 c 25 merkir að eitt 8 mm kambjárn komi á hverja 25 cm. Í plötu er fjarlægð gefin milli beinna járna innbyrðis og milli uppbyggðra járna innbyrðis.

- 1#: járn í neðri brún plötu. járn í efri brún plötu. einföld járnagrind í kross í miðjum vegg, nema annað sé tekið fram.
- 2#: tvöföld járnagrind í kross hvor um sig staðsett í útbrún veggjar.

BEYGJUR OG SAMSKYTI Á KS 50:

Mál í járnaskrá miðast við beinu línurnar. Þegar fundin er klippilengd dragast 5,5d frá gefinni lengd fyrir hverja 90 beygju, en 0,6d fyrir hverja 45 beygju.

ÞVERMÁL JÁRNS.	mm.	8	10	12	16	20	25
Þvermál beygjuhrings D=20d.	cm.	16	20	24	32	40	50
90° beygja, 5.5d.	cm.	4	6	7	9	11	14
45° beygja, 0.6d.	cm.	0.5	0.5	1.0	1.0	1.5	2.0
Víxlunarlengd á samskeytum.	cm.	32	40	48	64	80	100

MERKING JÁRNA:

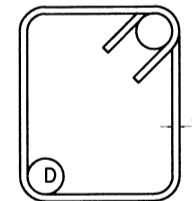

D = 3d fyrir slétt járn (ST 37.12)

D = 5d fyrir kambjárn (Ks 50).

Heimilt er að nota Ks10 í stað R10 í gjarðir.

Allar gjarðir skulu vera úr suðuhæfu stáli.

Bil milli láréttra járna í bitum er 2,5 cm fyrir 16 mm járn, en 3 cm fyrir sverari járn.

Í plötum má ekki skeyta meira en þriðja hvert járn í þversniði, bil milli skeytiþversniða sé ekki minna en 50 x járnþvermálið.

PLÖTUKANTUR OG VEGGENDAR:

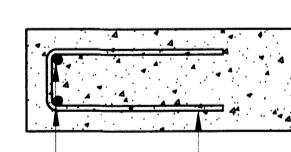

2K16 (nema annað sé tekið fram)
K10 c/c 20 (nema annað sé tekið fram)

Járnum í efri brún er haldið uppi með stólum. Yfir, undir og upp með múropum komi 2K16 er nái 50 cm út fyrir opin. Einnig komi 2K16 í alla veggenda og frístandandi vegg. Með plötuopum komi jafn mörg járn og klippt eru burtu. Öll járn kringum op skulu ná 50 cm út fyrir opin.

Í steypuskilum ójárnþentra veggja komi K10 c 30 L=115 cm sem ganga 50 cm upp fyrir plötu.

Punktur á grunnmynd tákna K16 mm járn.

FRÁGANGUR Á HORNUM ÞAR SEM JÁRNAGRINDUR METAST:

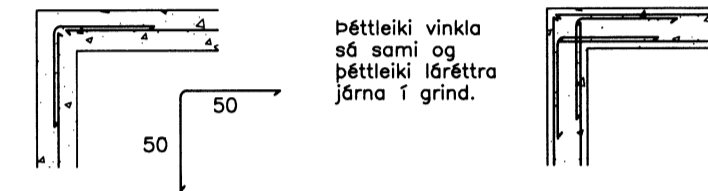

Vakin er athygli á nánari ákvæðum staðals IST 10.

FJARDLÆGD JÁRNA FRÁ STEYPUYFIRBORDI:

	Hula í cm.		
	PLÖTUR	VEGGIR BITAR	STODIR
Innanhúss.	2.5	2.5	2.5
Utanhúss og þar sem raki er mikill	3.5	3.5	3.5
Þar sem sjórook er eða jarðvegssyrur	3.5	4.0	4.0
Þar sem terandi lofttegunda getir.	3.5	4.0	4.0
Í vatni.	4.0	4.5	5.0
Steypa að jörðu t.d. sökklar.	5.0	5.0	5.0

Járnum skal haldið í réttu fjarlægð frá mótum með þar tilgerðum klossum úr plasti eða steinsteypa.

STEINSTEYPA:

Öll steypa og steypuvinna skal vera í samræmi við staðal IST 10, framkvæmdaflokk B. Nota skal loftblendi sem gefur 5-6,5% loftinnihald við útlögn. Titra skal alla steypu í mótum. Sigmál steypu skal vera 8-10 cm.

Lágmarks sementsinnihald í C25 steypu er 300 kg/m³ og v/s ≤ 0,55

Lágmarks sementsinnihald í C30 steypu er 330 kg/m³ og v/s ≤ 0,50

Lágmarks sementsinnihald í C35 steypu er 360 kg/m³ og v/s < 0,45

Hámarks steinastærð í C25 og C30 steypu er 25 mm. Hámarks steinastærð í C35 steypu er 16 mm.

BYGGINGARHLUTAR.	BROTÞOLSFLOKKUR
Sökkjar:	C25
Botnplata (botnplata bílag. C30):	C25
ÖLL ÖNNUR STEYPA:	C30

Álagsforsendur:

Notálag: Gólf 2,0 KN/m² + 2,5 KN/m² (léttir veggir og ásteypa). Svalir 4,0 KN/m².

Grunngildi snjóálags: 2,1 KN/m².

Grunngildi vindálags: 1,8 KN/m².

Að öðru leiti vísast til eftirfarandi skjala:
- Eigð álag: Skv FS ENV 1991-2-1:1995
- Notálag: Skv FS ENV 1991-3:1995
- Jarðskjálftaálag: Skv FS ENV 1998-1-1:1994 og FS ENV 1998-2:1994 auk ísl. þjóðskjala.

Breytingar:

TÓV
TEIKNISTOFAN ÖDINSTORGI, VERKFRÆDISTOFA ehf.
Öðinsgötu 7
101 Reykjavík
Netfang: gusti@to.is
Sími: 510 2210

Verkefni: SELHÓLSBRAUT 6, ÖNDVERDANESI

Heiti: BURDARVIKRI: Skýringar.

Hönnun:	VÍFILL ODDSSON kt. 101237-3629	VERKFRÆÐINGUR FVFI - FRV
	GÚSTAF VÍFILLSSON kt. 231163-5069	VERKFRÆÐINGUR FVFI
	KRISTJÁN S. GUDMUNDSSON kt. 070254-5819	VERKFRÆÐINGUR FVFI

Áritun aðalhönnuðar:

M. 1:1

R. G.V.

T. G.V./I.V.

Dags. Apríl 2015.

Nr. 1416-1-1.