

Skipulags- og byggingarfulltrúi uppsveita bs.
Samþykkt
 28. AUG. 2014
Árný Þorbjörg
 Byggingarfulltrúi

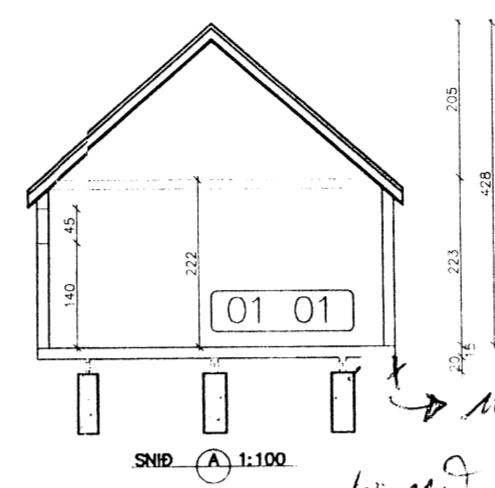
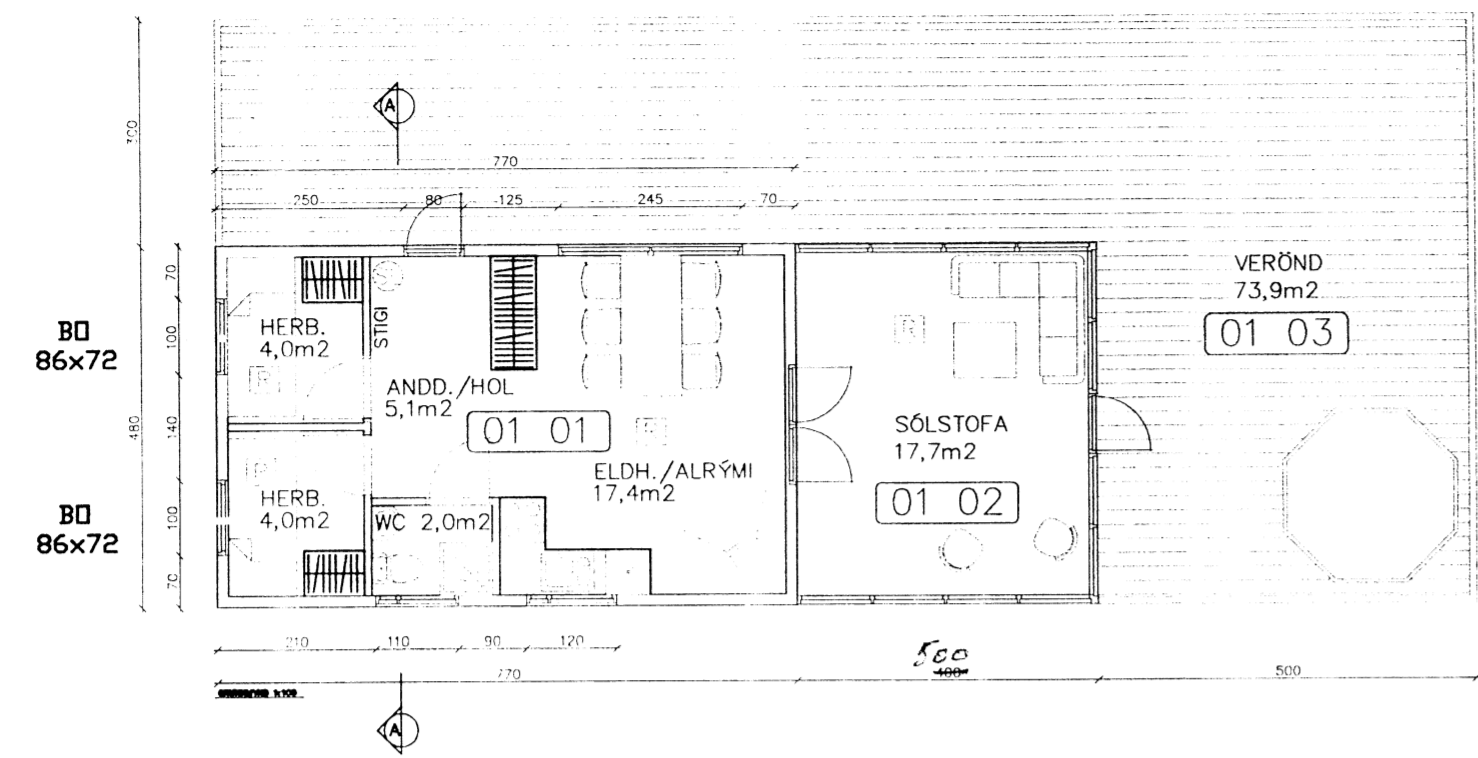

Max 46 cm
 þjappur þröðulag.
 Búðarhæðin bestu

Skýringar:

Húsið er timburhús, 50x150 mm. veggjagrind klædd með 9 mm. krossvið límdur og 20 mm. loftaðri standandi timburklæðningu (en þá to).
 Einangrað með 150 mm. steinull og klætt að innan með panil og gipspl.
 Rakasperra a.m.k. 500 pam og þakpappi max 20 pam.
 Gólfbitar eru 50x150 mm. c/c 60 sm. sem hvíla á 2x50x200 mm.
 3 Langdregarar c/c 2.100. Undirstöður eru niðurgrafnar forsteyptar súlu O 40 sm. c/c 190 sm. Gler er tvöfalt K-gler og þak er sperrubak c/c 60 sm. einangrað ofan sperrum með 150 mm. steinull og klætt með 25x150 mm. borðumklæðingu auk 0.6 mm. aluzinkbárurjárn .
 Litir á húsi verði „náttúrulegir“
 Frárennsli verður leitt í rotþró sem er á svæðinu. Sjá afstöðumynd.
 Nákvæm hæðar- og staðsetning húss verði gerð í samráði við byggingafltrúa
 Í húsið komi slökkvitæki (8 kg.)

- ⊙ SL SLÖKKVITÆKI
- ⊠ R REYKSKYNJARI
- BO BJÖRGUNAROP

ÖLL MÁL ERU Í CM. NEMA ANNAÐ SÉ TEKID FRAM
 FLATARMÁL HÚSS: 64,3 M2
 RÚMMÁL HÚSS: 186,2 M3 BRÚTTÓ

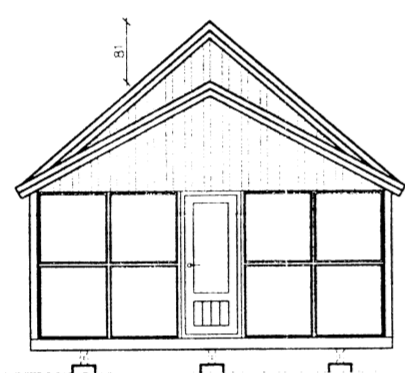

SUBURGAFL 1:50

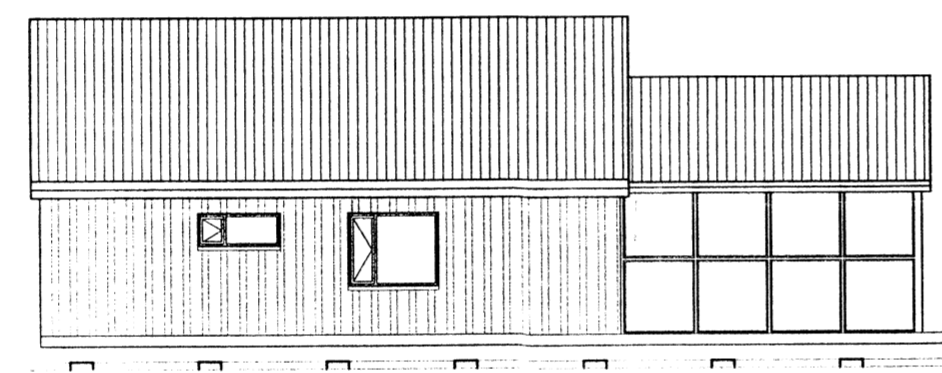

VESTURLANGLIÐ 1:50

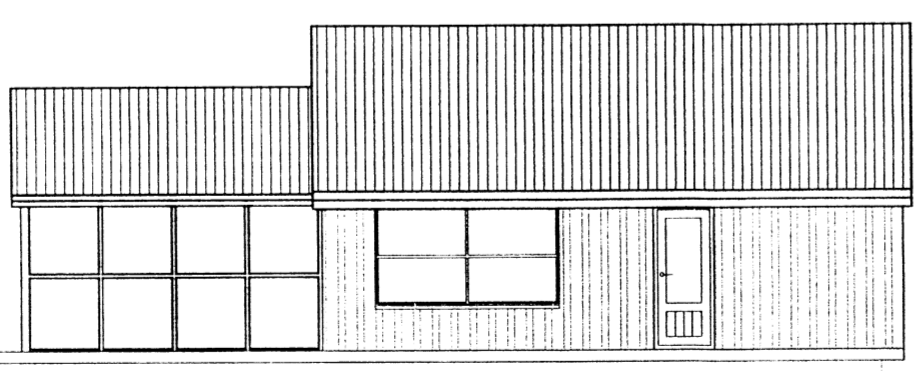

AUSTURLANGLIÐ 1:50

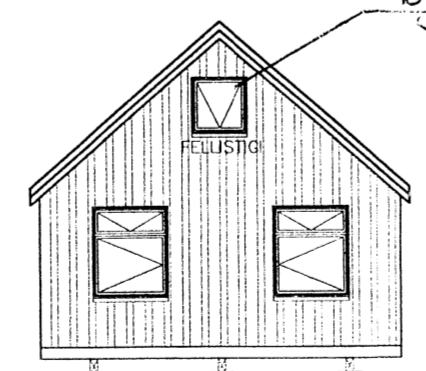

NORÐURGAFL 1:50

Björgunarop af svetulotti 80x80 cm.

Húsið stendur í dag í landi Hólmasel, Flóahreppi og verður flutt í land Brekkuskóg Nónhólsbraut6 Bláskógabyggð landnr: 167068

Nafn: Nónhólsbraut 6, landi Brekkuskög Bláskögab	Dags: 11.06.14	
Eignari: Oddur Pálsson	Verkr.: 05002 A	
Teiknað af: Hákon Páll Gunnarsson kt. 100572-3039	Blr.: 1:100	
	Mkv.: 1:100	
	Hannað: HPG	
	Teiknað: SÓ	SÍMI: GSM 894-4142

Húsa- og innviðarstarfi

7384