

SUDUR UTLIT 1:100 AUSTUR útlitsmynd 1:100

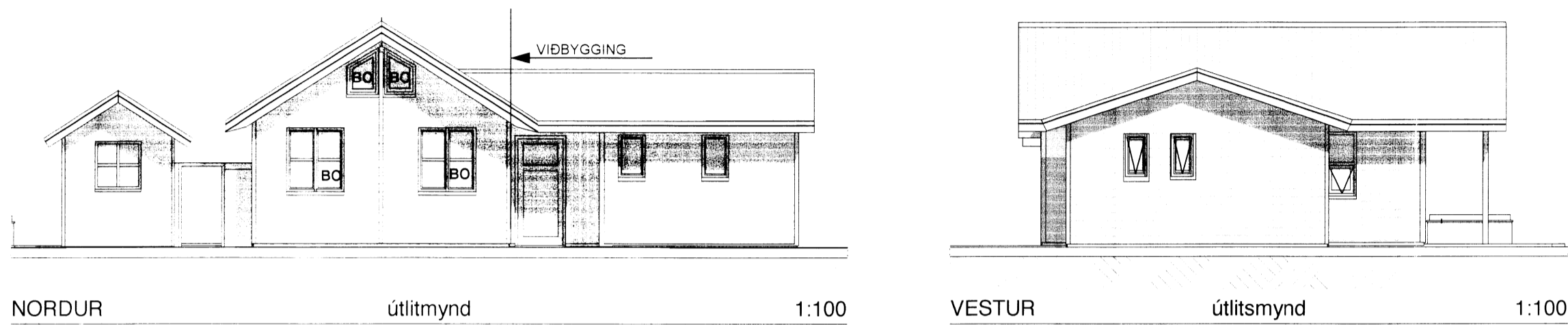

NORDUR útlitmynd 1:100 VESTUR útlitsmynd 1:100

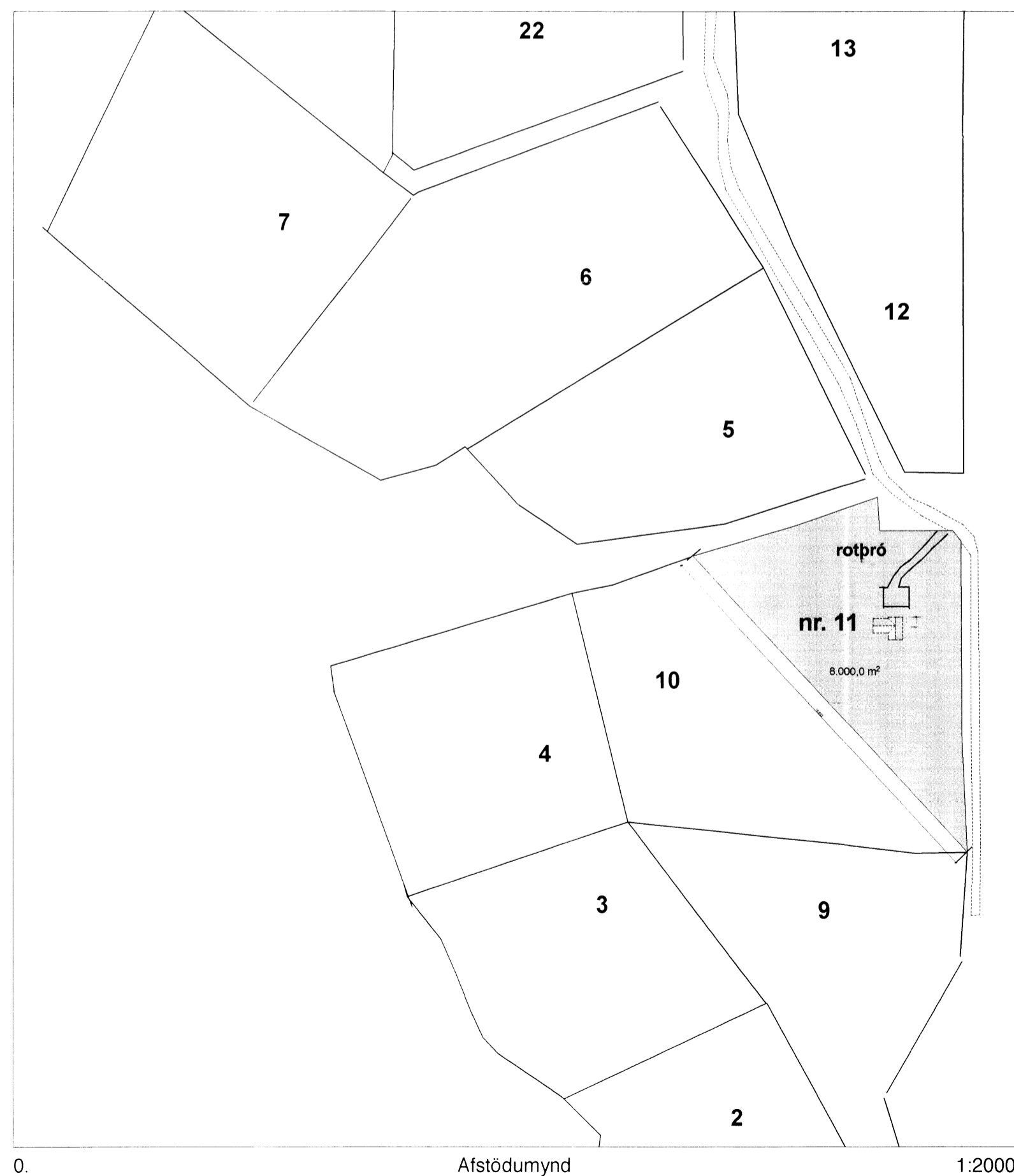

0. Afstöðumynd 1:2000

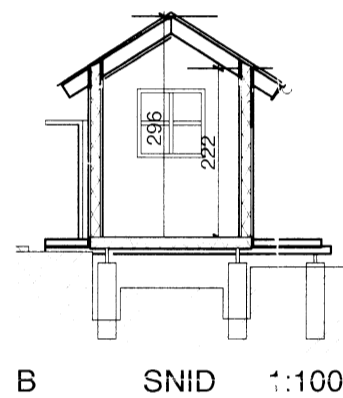

B SNID 1:100

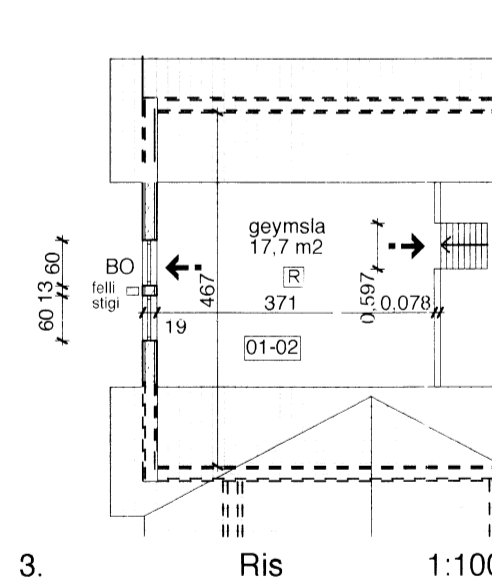

3. Ris 1:100

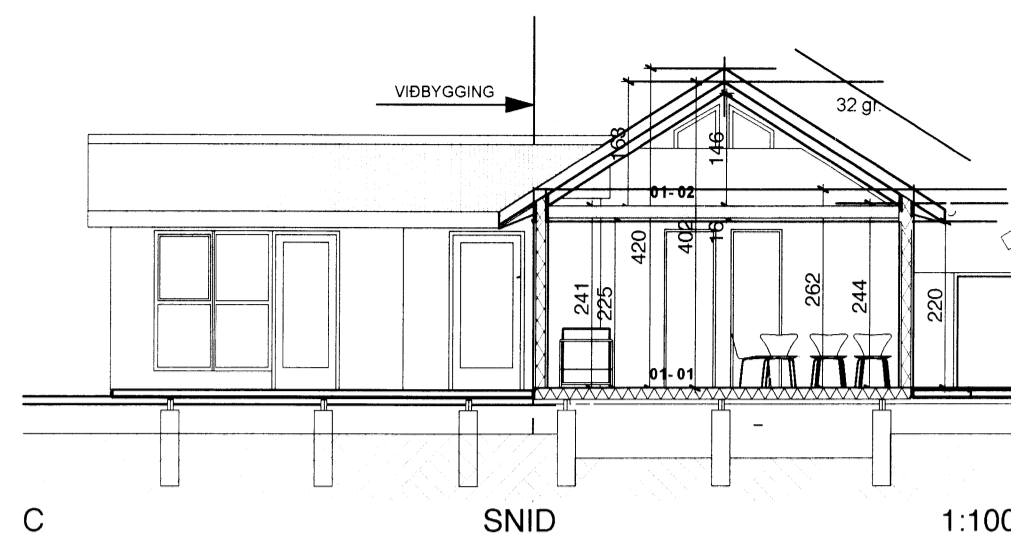

C SNID 1:100

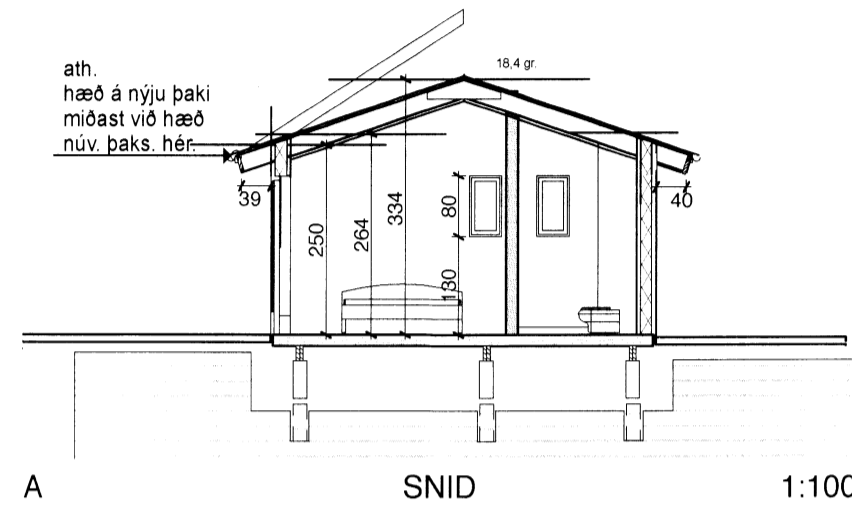

A SNID 1:100

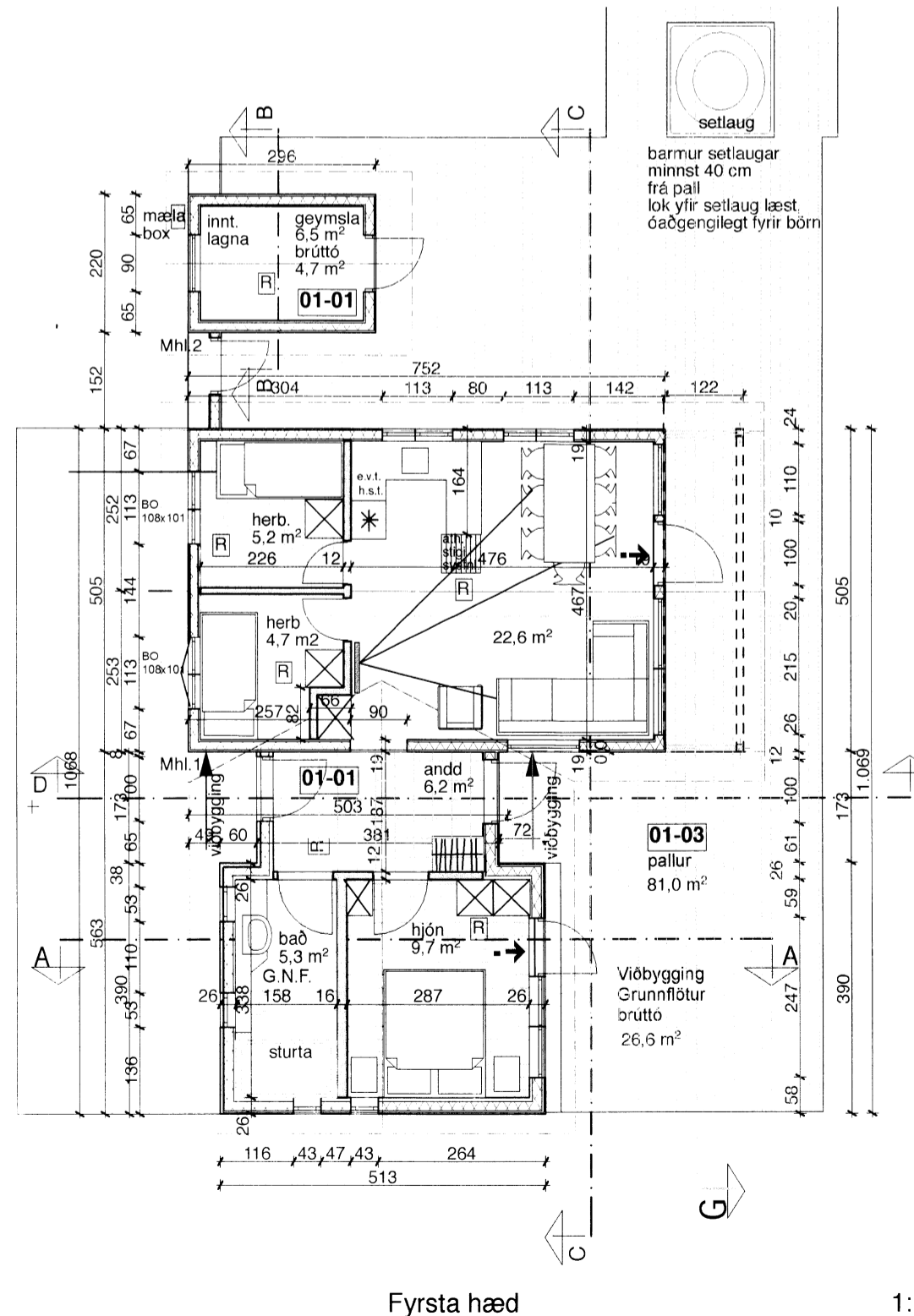

2. Fyrsta hæð 1:100

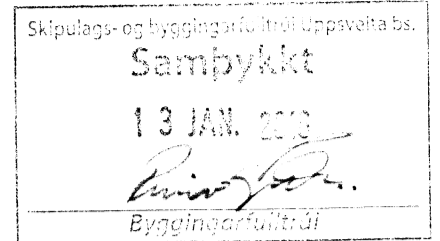

BYGGINGALÝSING:
Núverandi bústaður er byggður í kringum 1988. Teikningar samþ 13/6 1988 án höfundar en byggður af Trésmíðjunni Smíður hf. í Reykjavík.

Viðbygging:
Er byggð á menjuðum staurum frá Rarik, dregarar 2" x 2" x 8" og gólfbitar 2" x 6".
Timburgrind í útveggja er 2" x 6".
Einangrun er 6" steinull.
Klæðning útveggja báruð málmklæðning, lóðrétt og bandsagaður panell á völdum stöðum.
Sperrur eru 2" x 10". Málmklæðning á þaki.
Einangrun í þaki 220 mm steinull.
Í bústaðnum er hefðbundnir ofnarkerfi.
Gluggar eru úr gegnum fúavarðri furu opnasleg-fög úr Origopine eða samsv. Undirlistar úr fibrefni Björgunarop í öllum svefnherbergjum, Reykskynjarar á völdum stöðum, handslökkvitæki og eldvarnarteppi í eldhúsi.
Gólfniðurföll í votum rýmum með vask, vatn renni örugglega og óhindrað að niðufalli.
Í bústað eru reyk-skynjarar og handslökkvitæki.
Rotbró er þegar til staðar.
Bitar í timburpöllum 2" x 6" og dregarar 2" x 8" sem sitja á steinsteyptum súlum.
Grunnflötur núv. húss 38,2 m² + 6.5 m² geymslu Viðbygging 26,6 m²
Burdarvirki : Tæknivangur ehf Magnús Gylfason
Rafagnir : Gunnar Viggósson rafðn.fr.
Skráning : Friðþjófur Sigurðsson

Hámarks gildi Kólnunartalna:
Útveggir, 6" steinull 0,3 W/m² gr. C
Gluggar, vegið meðaltal 2,0 - " -
Hurðir 3,0 - " -
Þak 200 mm steinullar einangrun 0,2 - " -
Gólf a.m.k. 100 plasteinangrun 0,3 -"

Undirritaður er aðalhönnuður og jafnframt hönnunarstjóri skv. gr. nr. 24 í lögum nr. 160 frá 2010

BO	60x120	Björgunarop 60 x 120 að stærð
G.N.F.		Gólfniðurfall
R		Reykskynjari
01-01		Númer rýma í skráningartöflu
h.s.t.		Handslökkvitæki
e.v.t.		Eldvarnarteppi

Breytt 5. jan. 2016.
Frekari frágangur teikninga.

TEIKNISTOFAN Verkefni **Þrívörðuhraun 11 í landi Snæfoksstaða. lóð nr. 169652 Grímsnes og Grafingshrepp.**

KVARDI Heiti teikningar **Grunnmyndir, útlitsmyndir, skýringar, afstöðumynd, snið.**
Útgáfa. nr 01

Kvarði.	1 : 100 & 1 : 500	Verk. nr. 2015 - 46
Dags.	9. nóv 2015	Dags br. 5. jan. 2016
Hönnun.	3G	Teikn. nr
Teikn.	3G.	A-1

Teiknistofan Kvarði ehf, Hringbraut 17, 220 Hafnarfirdi
kt. 700713-0400 s. 555-2020 gsm. 861-2628
póstf. kvardi@kvardi.is, www.kvardi.is
Gisli G. Gunnarsson bfi, kt. 020649-2409

Áritun hönnuðar.	Dags. áritunar.
------------------	-----------------

7386