

Stærðir:
 matshl.01. m² m³
 Frist.hús 136,0 335,9
 Verandir 144,3
 Lóðarstærð 5600,0m²
 Lóðarmýting 0,024

Byggingarlýsing:

Húsið er fristundahús í landi Öndverðarnes Grímsnes- og Grafningshreppi Árnæssýslu. Landnúmer er 222670 og staðgreinir er 8719-1-96290160. Húsið er steinsteypt á steypum grunni og plötu. Húsið er einangrað að innan með 100mm plasteinangrun. Húsið er að öllu leiti byggt í samræmi við byggingareglugerð nr.112/2012 og uppfylla ákvæði skipulagsskilmála.

Byggingarhlutar U-gildi W/m² K
 Útveggir:0,36
 Þak0,20
 Gólf0,25
 Gluggar/ karmar og gler mt.1,50
 Vegið meðaltal útveggja.....0,73
 Heildarvarmatap á fermetra húss: 1,91W/m²C

Sökkjar:
 Sökkjar eru steinsteyptir ofan á þjappaða fyllingu. Niður með sökkjum að innan- og utan verðu að hluta er einangrað með 100mm plasteinangrun 50sm niður fyrir jörð. Að öðru leiti vísast til verkfr. teikn.

Botnplata:
 Botnplata er steinsteypt ofan á þjappaða fyllingu og slípuð. Undir botnplötu er einangrað með 100mm plasteinangrun. Hitalagnir eru steypar í botnplötu.

Veggir:
 Útveggir eru steinsteyptir, einangraðir að innan með 100mm plasteinangrun og þússaðir. Að utnverðu er húsið steinað. Innveggir eru hlaðnir úr 70mm gjallplötum og þússaðir og grindarveggir klæddir með gífsplötum sandspartlaðir og málaðir.

Gluggar og Hurðir:
 Gluggar og hurðir eru úr timbri og áli, allt gler er tvöfalt K-gler.

Þak:
 Þak hússins er svokallað viðsnúð þak, steinsteypt plata með vatnhalla að niðurföllum, þakpappi bræddur á steypuna og einangrað. Ofan á einangrunina er lagður jarðvegsdúkur og fergt ofan á hann með perlumöl. Að innan verður þakplata að hluta til einangruð með 50mm reinangrun neðan á loft. Á því svæði eru loft niðurtekin.

Lagnir:
 Öll lagnakerfi hússins s.s. hiti, vatn, frárennsli, rafmagn og loftræsting eru gerð í samræmi við gildandi reglugerðir og vísast til teikinga verkfræðings. Hiti lagður með PEX-rörum í gólfplötu og með ofnum. Vatnslagnir lagðar með ÁL-PEX rörum í veggjum og ídráttarrörum. Allt neysluvatn fer í gegnum varmaskipti við inntak, þannig að hitastig á neysluvatni verði 60- 65°C. Frárennsli í jörð lagt með PVC rörum og PP rörum innanhúss. Frárennsli tengist götulögn sem fer í sameiginlega rotþró í götunni. Raflagnir eru lagðar á hefðbundinn hátt í veggjum gólfi og lofti sbr. reglugerð um raflagnir. sjá teikn. raflagnahönnuðar.

Lóð:
 Á lóðinni eru bílastæði sbr. afstöðumynd og verandir eru steinsteyptar. Rotþró er sameiginleg í götunni og tengist frárennsliskerfi hússins henni.

Eldvarnir:
 Í öllum herbergjum og geymslu skal komið fyrir reykskynjurum staðsettum í lofti. Slökkvitæki er staðsett í anddyri. Björgunarop eru í öllum svefnherbergjum og eru þau hliðarhengd min. 600x1100mm.

Litaval húsa skal vera samræmt og gert í samræði við aðalhönnuði.

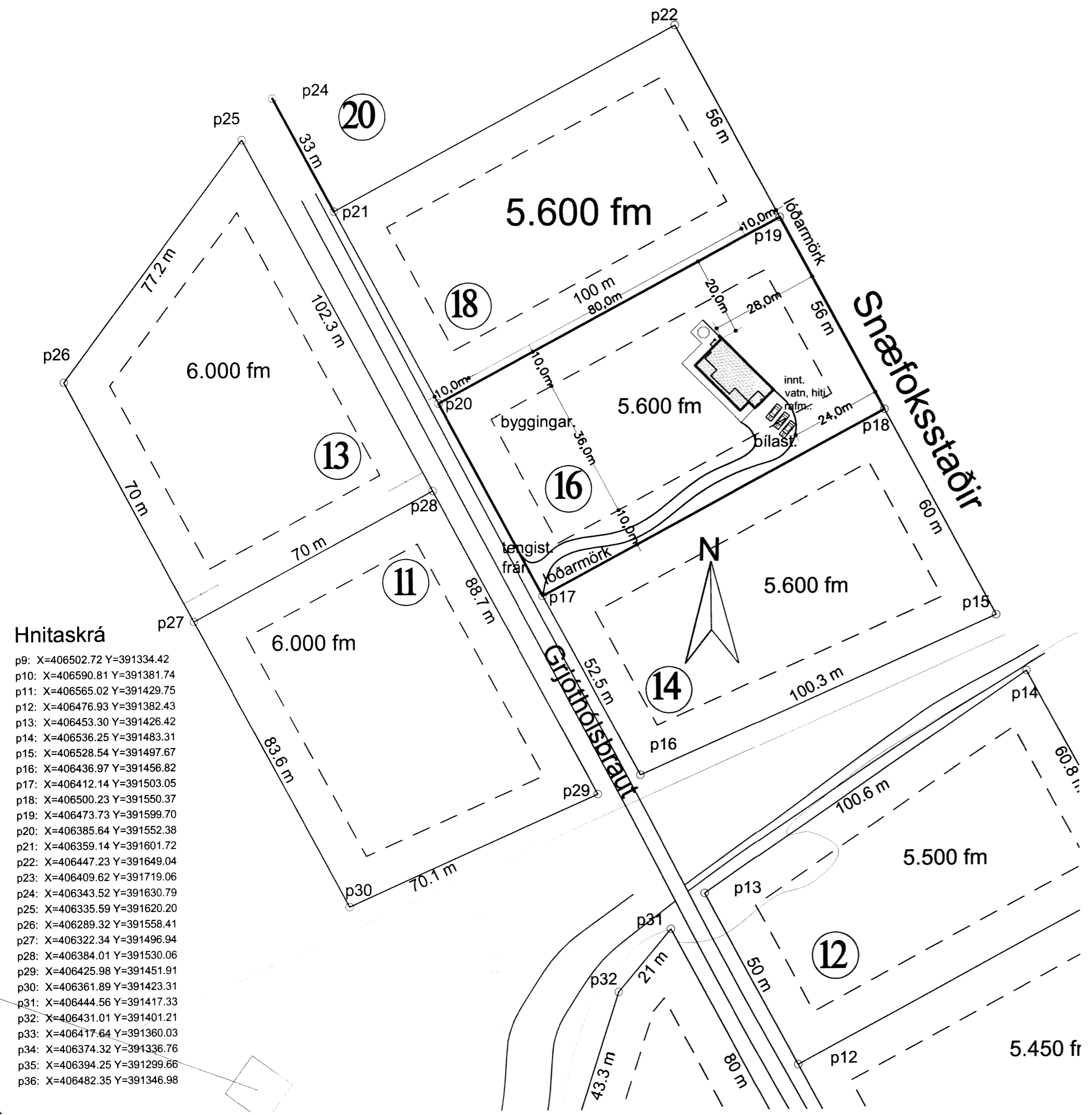

- Hnitaskrá**
- p9: X=406502.72 Y=391334.42
 - p10: X=406590.81 Y=391381.74
 - p11: X=406565.02 Y=391429.75
 - p12: X=406476.93 Y=391382.43
 - p13: X=406453.30 Y=391426.42
 - p14: X=406536.25 Y=391483.31
 - p15: X=406528.54 Y=391497.67
 - p16: X=406436.97 Y=391456.82
 - p17: X=406412.14 Y=391503.05
 - p18: X=406500.23 Y=391550.37
 - p19: X=406473.73 Y=391599.70
 - p20: X=406385.64 Y=391552.38
 - p21: X=406359.14 Y=391601.72
 - p22: X=406447.23 Y=391649.04
 - p23: X=406409.62 Y=391719.06
 - p24: X=406343.52 Y=391630.79
 - p25: X=406335.59 Y=391620.20
 - p26: X=406289.32 Y=391558.41
 - p27: X=406322.34 Y=391496.94
 - p28: X=406384.01 Y=391530.06
 - p29: X=406425.98 Y=391451.91
 - p30: X=406361.89 Y=391423.31
 - p31: X=406444.56 Y=391417.33
 - p32: X=406431.01 Y=391401.21
 - p33: X=406417.64 Y=391360.03
 - p34: X=406374.32 Y=391336.76
 - p35: X=406394.25 Y=391299.66
 - p36: X=406482.35 Y=391346.98

Afstöðumynd mkv. 1:1000

Skráningartafla: Gjótthólsbraut 16 Öndverðarnes 1 Grímsnes- og Grafningshreppi Árnæssýslu. Skrásetjari: Ingi Gunnar Þórðarson. Landnúmer: 222670. Kennitala: 280453-3239. Matshlutanúmer: 01. Útgáfa 4.01t. Dags: 15.1.2016.

| Uppekking og lýsing | D0 Lokun | D1 Rým heðröð | D2 Nöskun text | D3 Heftu- Nöskun | D4 Eignar hátt | Stærðir | D5 Botnrörur m ² | D5M Miðrörur m ² | D6 Stigur m ² | D7 Op m ² | D8 Brútrörur m ² | D9 Brútrörur sh < 1.8 m ² | D10a Salarnæð m ² | D10b Salarnæð m ² | D11 Brúð rúmmál m ³ | D12 Heftirörur m ² | D16 Brí fasmál m ² | Röskvatala skiptarúmmál | D17 Stiga- rúmmál m ³ |
|------------------------|---------------|---------------|-----------------------------|-----------------------------|-----------------------------------|---------|-----------------------------|-----------------------------|--------------------------|----------------------|-----------------------------|--------------------------------------|------------------------------|------------------------------|--------------------------------|-------------------------------|-------------------------------|-------------------------|----------------------------------|
| Matshluti | | | | | | 136,0 | 0,0 | 0,0 | 0,0 | 136,0 | 0,0 | | | | 363,1 | 119,3 | 136,0 | | 413,971 |
| Botn | | | | | | | | | | | | | | | 27,2 | | | | |
| A 01 1. hæð Sumarhús | | | | | N 0101 | 136,0 | 0,0 | 0,0 | 0,0 | 136,0 | 0,0 | | | | 335,9 | 119,3 | 136,0 | | 413,971 |
| B 0102 yfirb. Verönd | | | | | U 0101 | 54,3 | | | | 54,3 | | | 3,47 | 3,47 | 335,9 | 119,3 | 136,0 | 3,47 | 413,971 |
| C 0103 Verönd | | | | | U 0101 | 90,0 | | | | 90,0 | | | | | | | | | |
| Athugasemdir | | | | | | | | | | | | | | | | | | | |
| Sameignir summa | | | | | | | | | | | | | | | | | | | |
| Eignarhald | Eignar- heild | Nöskun text | Brí fatarmál m ² | Skiptarúmmál m ³ | Sérregn og samregn m ² | | | | | | | | | | | | | | |
| | 0101 | Sumarhús | 136,0 | 413,971 | 413,971 | | | | | | | | | | | | | | |
| | Alls | | 136,0 | 413,971 | 413,971 | | | | | | | | | | | | | | |

Skráningartafla

| | |
|---------------------|---|
| A | |
| Breytingar dags.: | Skýringar |
| Verkheiti: | Gjótthólsbraut 16 Öndverðarnesi Grímsnes- og Grafningshreppi Árnæssýslu |
| Verkþáttur: | Aðaluppdráttur Afstöðumynd, byggingalýsing, skráningartafla |
| Mkv.:1:1000 | Dags.:15.01.2016 |
| Útgáfa: A | Breytt: |
| Hannað/ yfirf.: IGP | Teikn. nr.: 1 |

Undirritun: *Ingi Gunnar Þórðarson*

BYGGVIR ehf.
 Hönnunar - og Tækniþjónusta
 Smiðjuvegi 11 200 Kópavogi
 Sími: 554 3523, gsm 897 3523, fax 554 3523
 netfang: igth@simnet.is
 Ingi Gunnar Þórðarson byggingafræðingur
 kt. 280453-3239

7403