

Grunnmynd þakvirkis
M 1:50

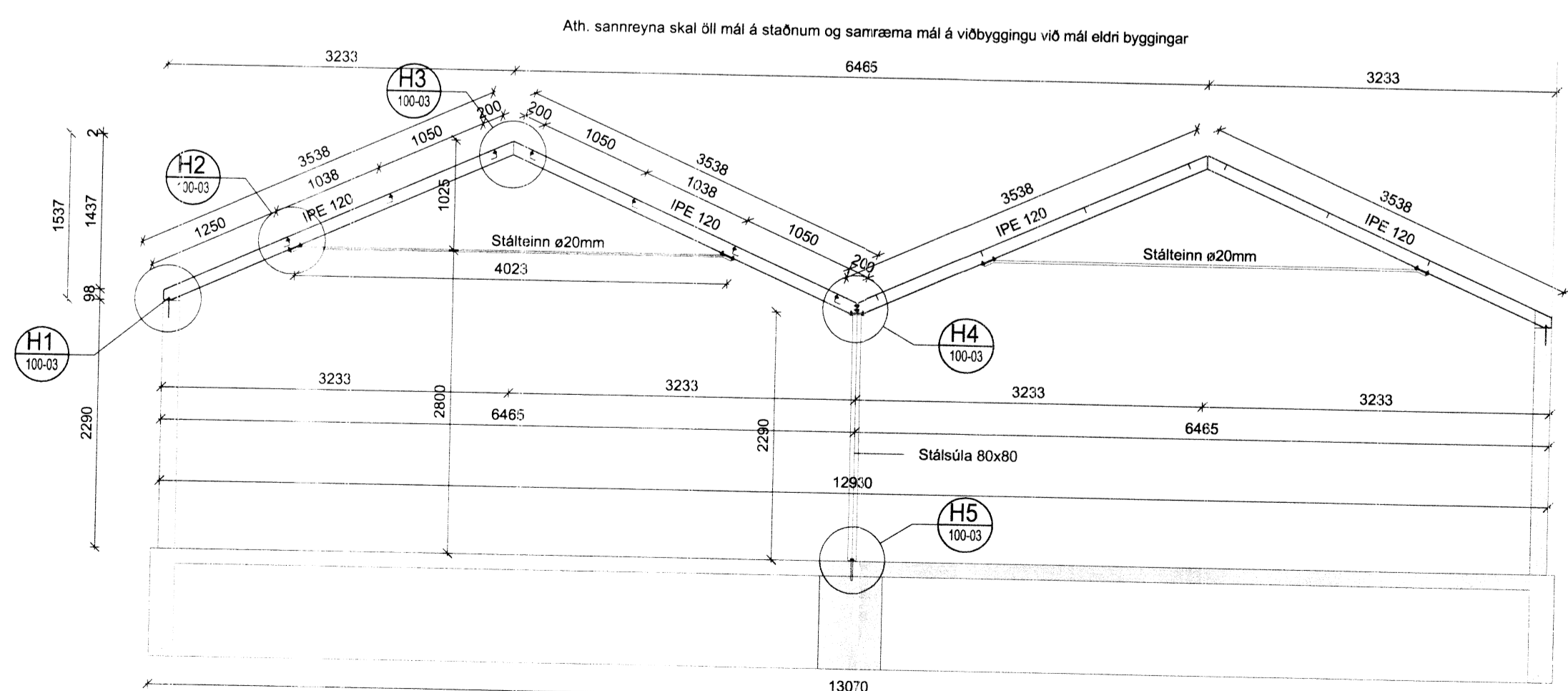

Ásýnd - Veggur 2
M 1:50

STÁLVIKIRI:
 STÁLGÆÐI, SUÐUVINNA OG RYÐVÖRN
 Stál skal vera af gæðaflokki S235JR2 skv. ÍST EN 10025+A, nema annað sé tilgreint á teikningum. "RUSTGRADE B" samkvæmt DIN55928 eða betra.
 Rafsuðuvinna skal uppfylla skilyrði DS 316 (PbEN10111)
 Rafsuður skulu vera í flokki C skv. ÍST EN 25817
 Suðumenn skulu hafa gild réttindi frá löntaknistofnun Íslands og hafa hæfnispróf skv. ÍST 287-1.
 Allt smíðastál úti og utan við steipta veggj skal vera heilgávanhúðað.
 Annað stál nægir að grunna með ætigrunni og lakka 2 umferðir.

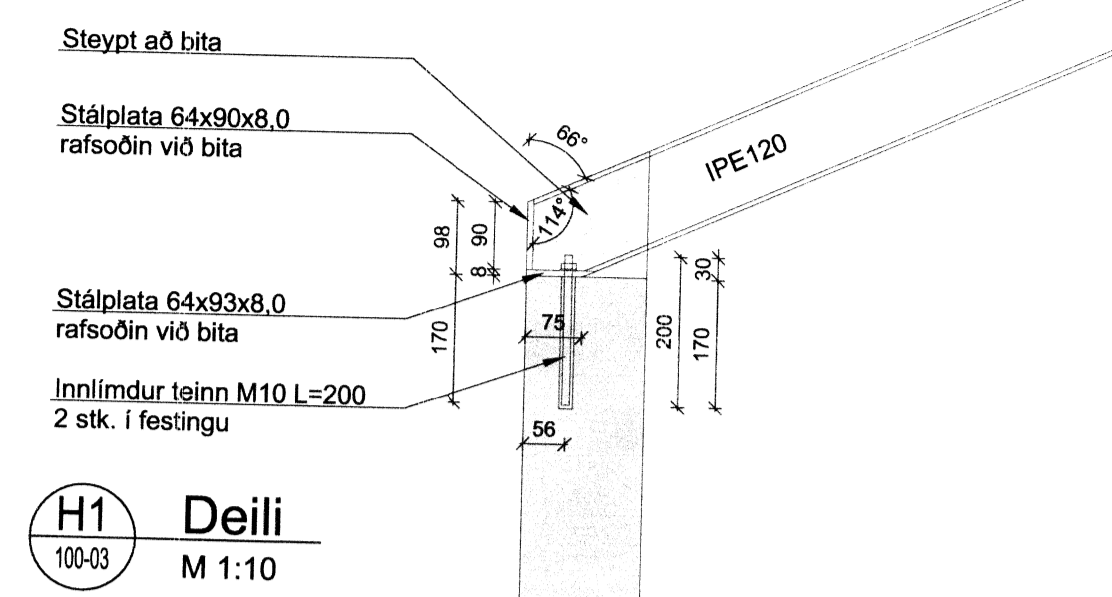

H1 Deili
M 1:10

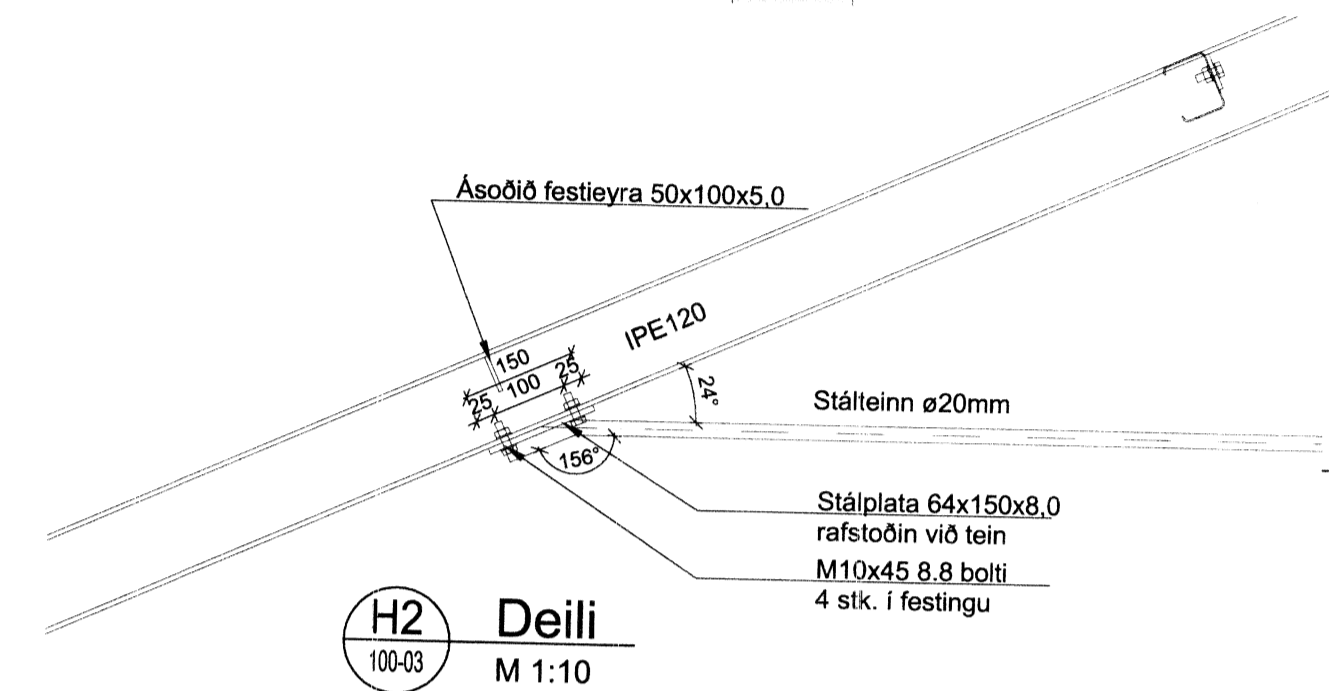

H2 Deili
M 1:10

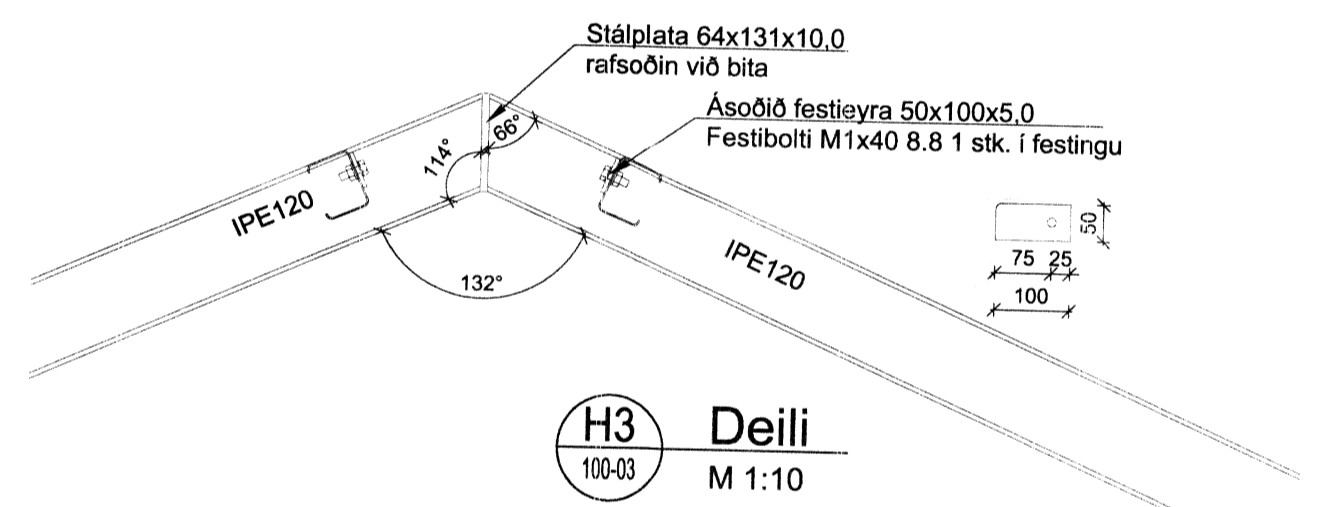

H3 Deili
M 1:10

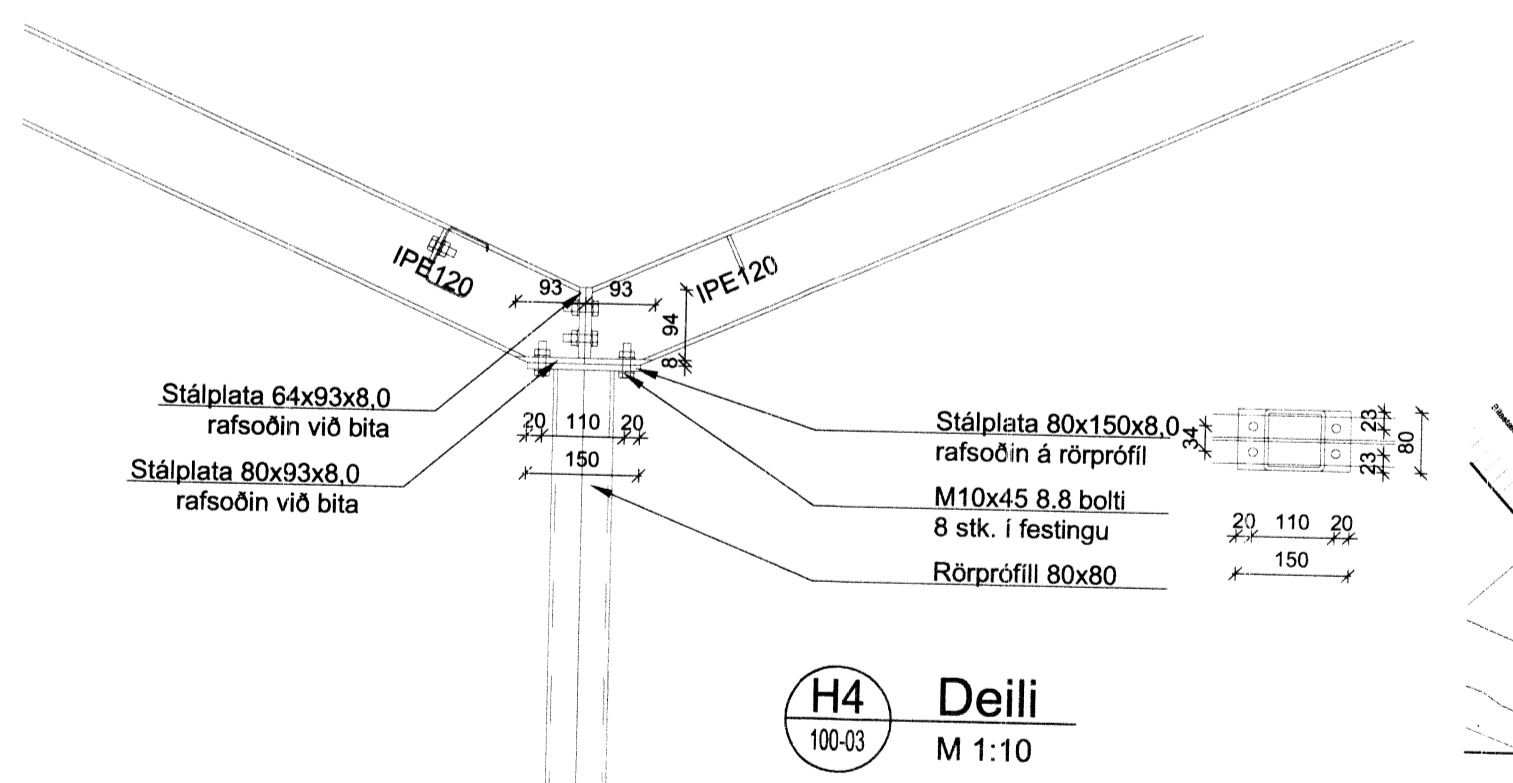

H4 Deili
M 1:10

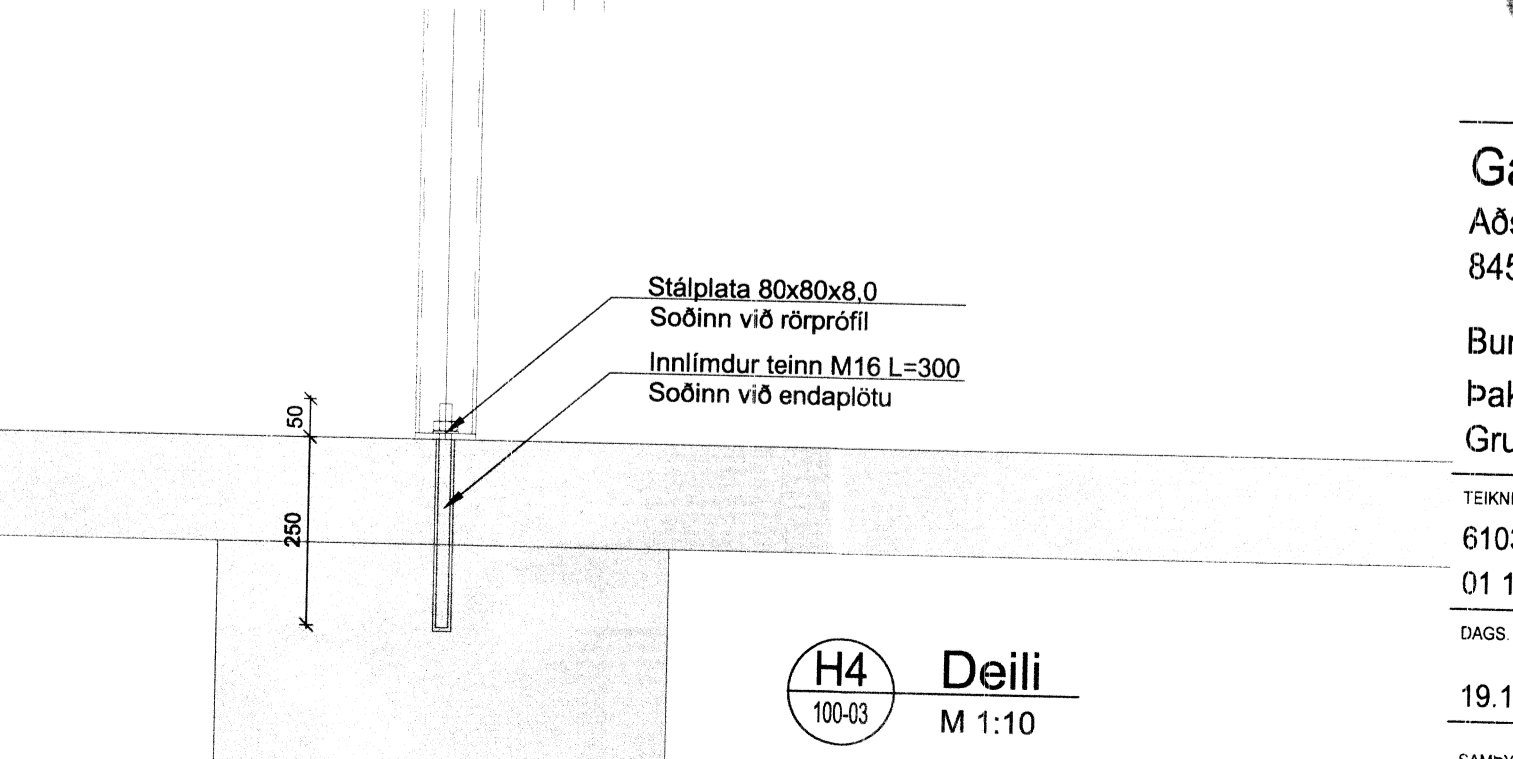

H4 Deili
M 1:10

Skipulags- og byggingstúlkun
Yfirfarið
 10 FEB. 2016
 Byggingartúlkun
 ADALHÖNNUÐUR
 ÚTG. DAGS ÚTGAFUFERIL HANNAÐ TEIKN YFIRF.

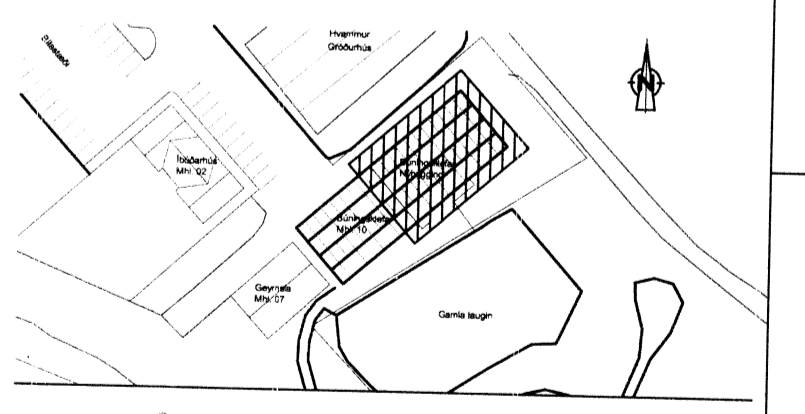

EFLA
 VERKFRÆÐISTOFA
 Sími: 412 6000 www.efla.is

Garður, Hrunamannahreppi
 Aðstöðuhús - búningaklefar - viðbygging
 845 Flúðir

Burðarvirki
 Þakvirki
 Grunnmynd og snið

TEIKNUNUMER	BLAÐSTÆRÐ	HANNAÐ	GH
6103-001	A1	TEIKNAD:	GH
01 100-02		YFIRFARID:	
DAGS	MÆLIKVARÐI	ÚTGÁFA	
19.1.2016	1:50 1:20 1:10	A	

SAMÞYKKT:
 Kennitala: Guðmundur Hjaltason kt. 070966-5578