

Sigurður Á. Pétursson

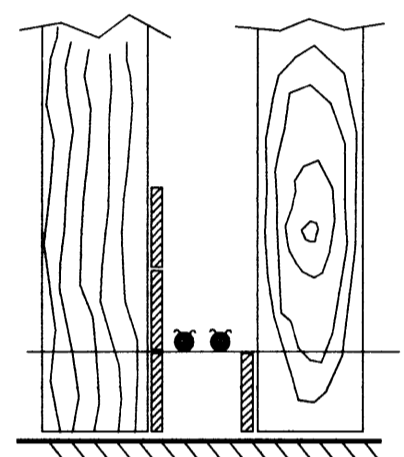

SNÍÐ A - A Í SÖKKULVEGG
SÝND ERU 2 NEDSTU STEYPU-
STYRKJARJÄRN Í STEYPUÓTI
OFAN Á NEDSTU MÓTAVÍRUM

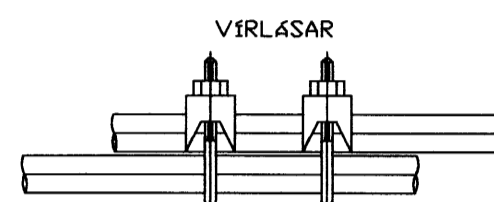
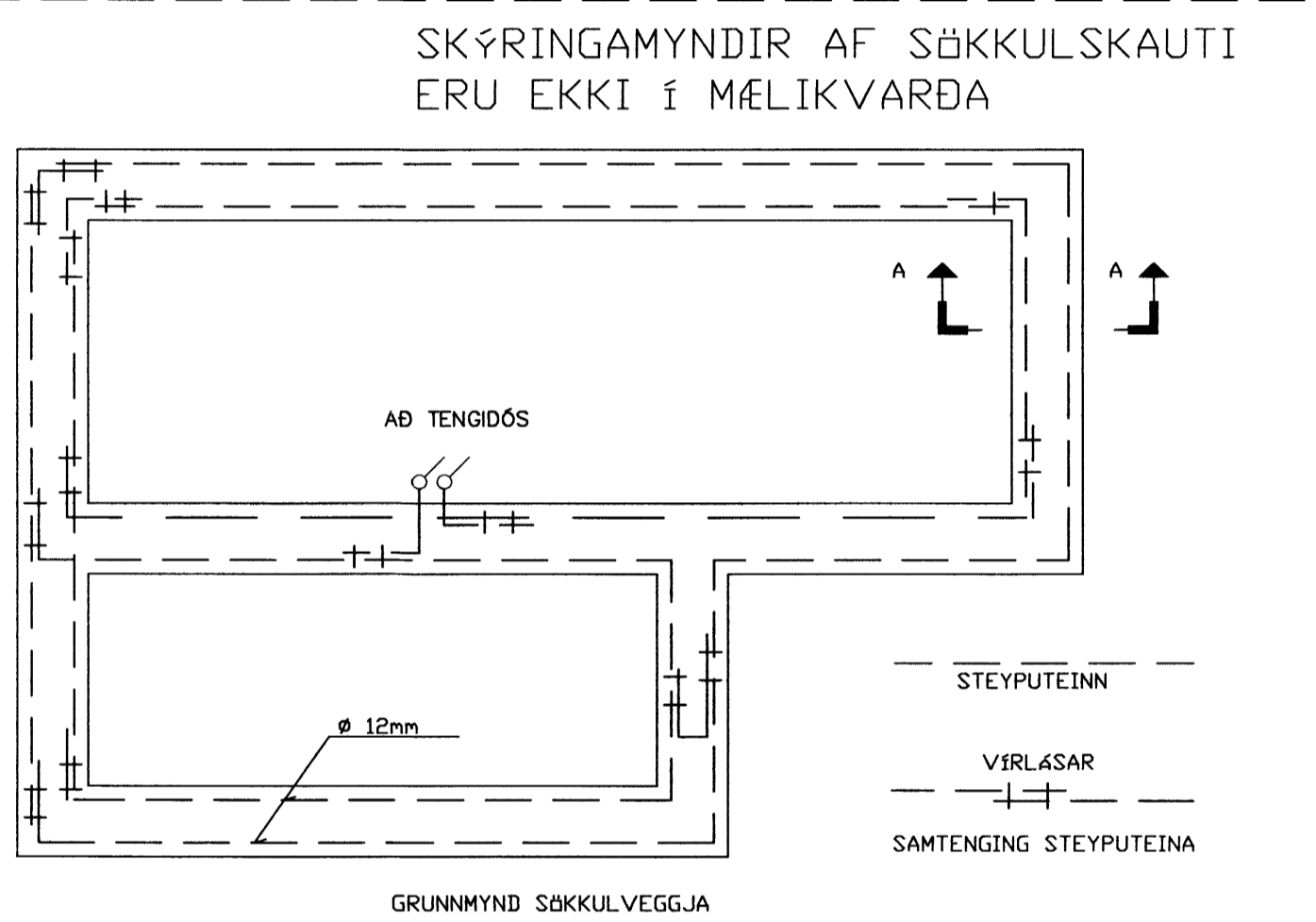
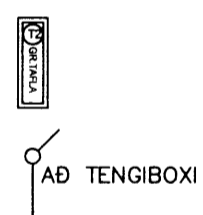

SAMTENGING STEYPUVEINA
SETJA SKAL TVÖ VIRLÁSA
Á HVER SAMSKYFTI

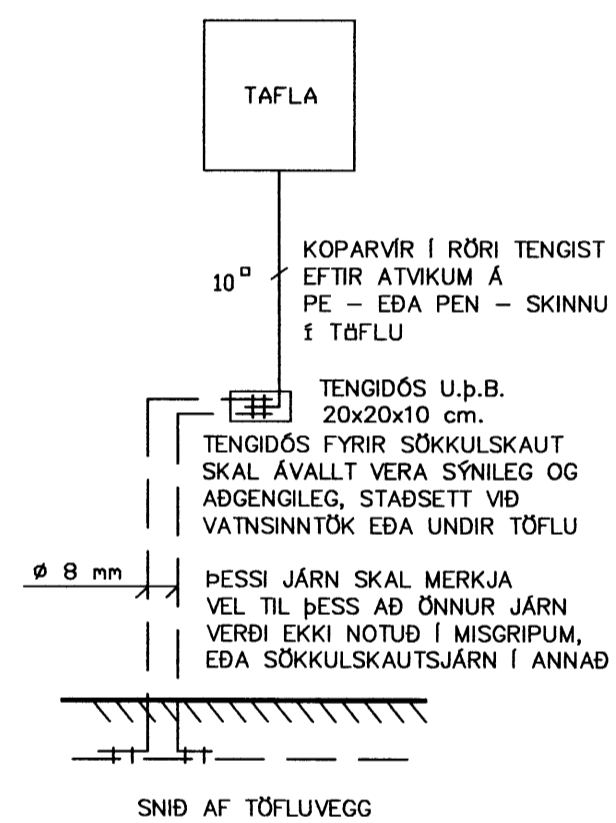

⚡	Jarðtenging
⚡	Tvöfaldur tengill
⚡	Einfaldur tengill
⚡	Rofi og tengill í sömu hæð (1100 mm)
⚡	Rofi
⚡	Samrofi
⚡	Tvöfaldur rofi
⚡	Krossrofi
⊙	Þrýsti-rofi/dimmer
⊙	Tengill m/næturljósi
⊗	Veggljós
⊗	Lofthjós
⊗	Hátalaratengill
⊗	Símatengill
⊗	Loftnetstengill
⊗	Hreyfiskynjari
⊗	Tafla / mælakassi
⊗	Reyfskynjari
⊗	Bjalla
⊗	Handboði
⊗	Rör upp á næstu hæð
⊗	Rör niður á næstu hæð
⊗	Rör gegnum hæð
⊗	Halogenljós í lofti
⊗	Halogenljós í lofti
⊗	Halogenljós í vegg

Breytingar:

D
C
B
A

Dags: Breyting:

Undirskrift aðalhönnuðar:

Undirskrift raflagnahönnuðar:

Sigurður Á Pétursson kt.051177-4959

Verkefni:

Mýrarstígur 3
Flúðir Hrunamannahreppur

Teikning nr:

5

Útprintað:

4.2.2016

Verk nr:

2016 - 07

Heli teikningar:

Raflagnir
Sökkulskaut

Mælikvarði:

1:50

Dags:

Febrúar 2016

Teknað:

S.Á.P

Hannað:

S.Á.P

Rafhönnun & ráðgjöf ehf

Birkigrund 20
800 Selfoss

Sími: 664 0047

Tölvupóstur: siggi@ror.is

Jón Óskar Gíslason

Raflagnisráðgjafi

kt: 060765-5379

Sigurður Ágúst Pétursson

Raflagnisráðgjafi

kt: 051177-4959

RÖR

RAFHÖNNUN
OG RÁÐGIJÖF

7449