

FYLLING

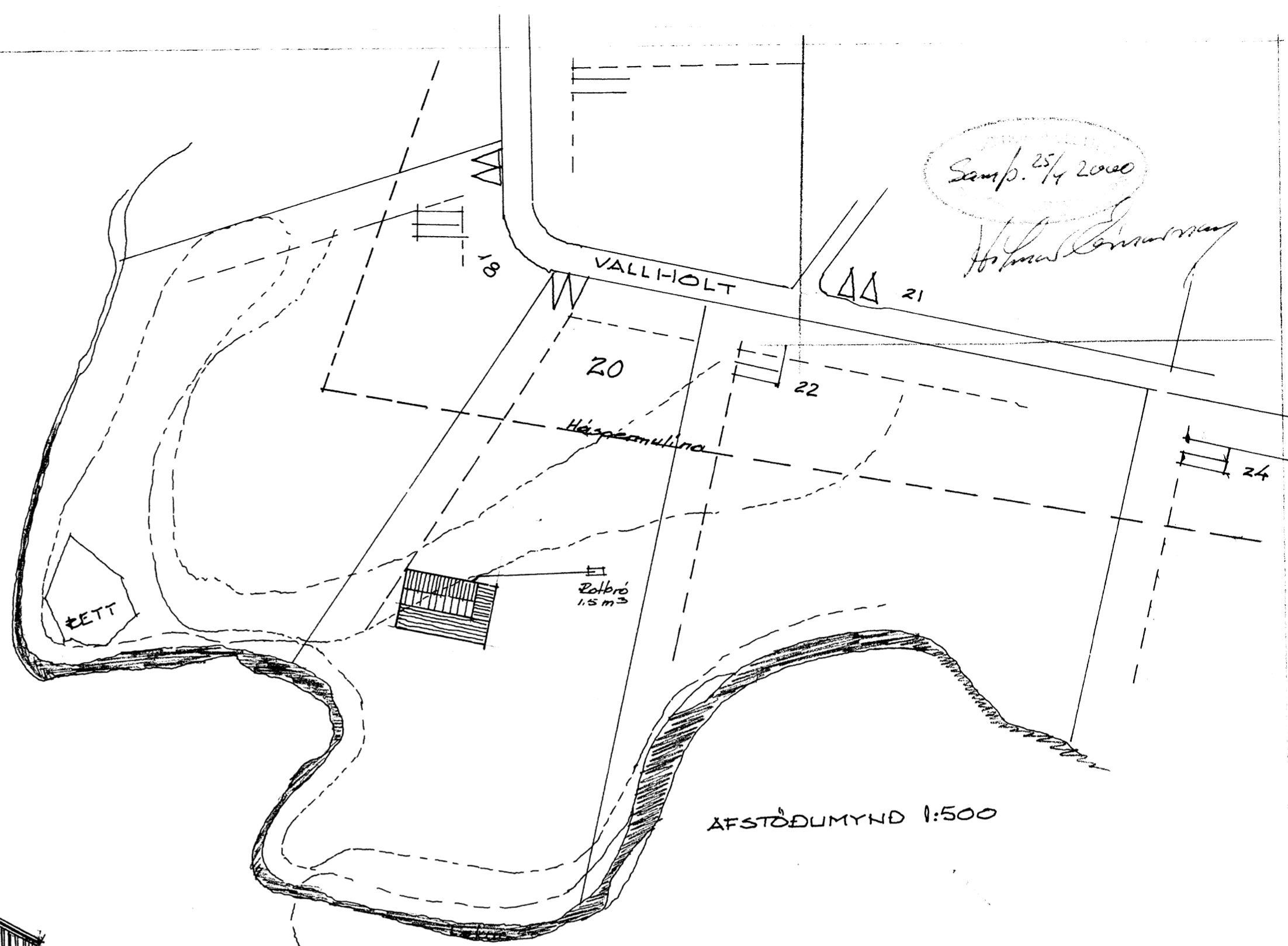
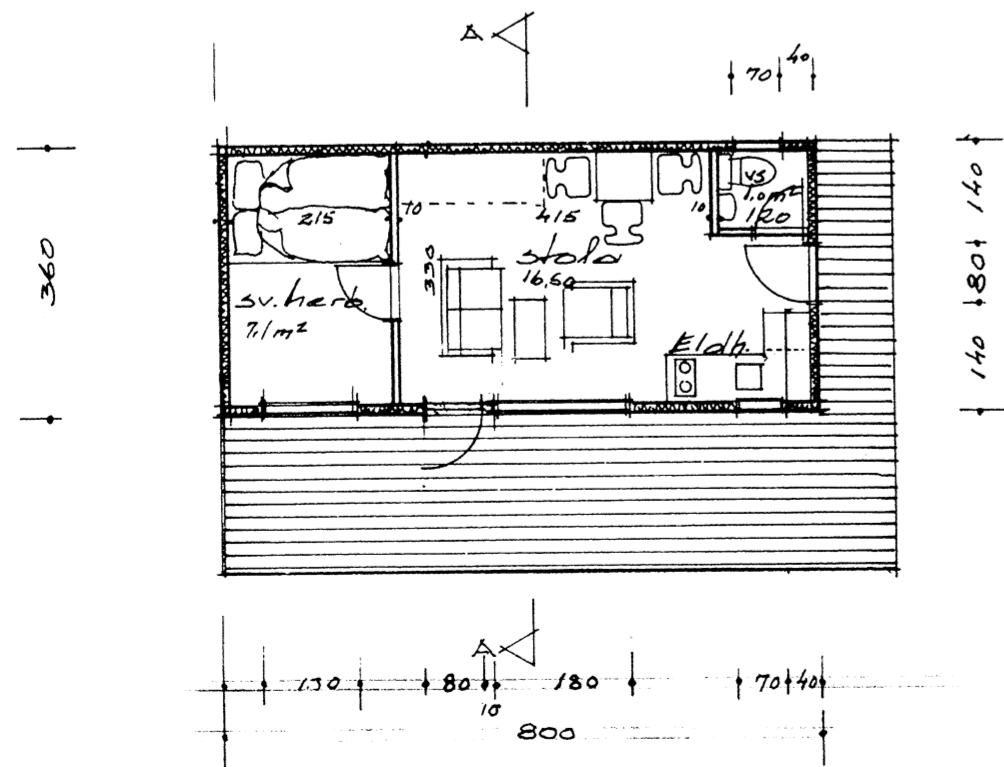

Samp. 25/4 2000
H. Einarsson

Hús 28,8 m² brto. 24,09 nto. 75,5 m³
 Undirstöður eru staðsteyptir bitar S250
 á frostfria þjappaða fyllingu
 Festur fyrir dregara eru innsteyptir skór BMF-D115x90
 Dregarar eru 4x 2stk 2" x 6"
 Gólfbitar grind og kraftsperrur eru úr 2"x4"
 Vindstífing og þétting er 9mm. Vatnsh.krossviður
 negldur c/c 15 cm. í vatnsh. Lim
 Vatnasklæðning er standandi 1"x4"
 Einangrun 100 mm. Steinull
 Útlínur elsta hússins sem sótt er um að rífa,
 sjá teikn. eftir uppmælingu samp. í BN. Kóp 9.12.1993
 Flatarmál hins rífna er 56,5 m²
 Rúmmál hins rífna er 175,15 m³

B	
A	
Breytt	
Reykjavellir í Biskupstungum. ÁRN.	
Gestahús á lóð nr 20 við Vallholt	
Hús til flutnings. Teiknað eftir uppmælingu	
1	
<small>Teikn í Feb. 2000 Teikn. nr.</small>	
Baldvin Einarsson byggingafræðingur Grasaríma 32 112 Reykjavík	
Kt. 040840-3039 S.510 4400 / 567 4361. Netfang: baldvin@rvk.is	

7472