

Handwritten signature

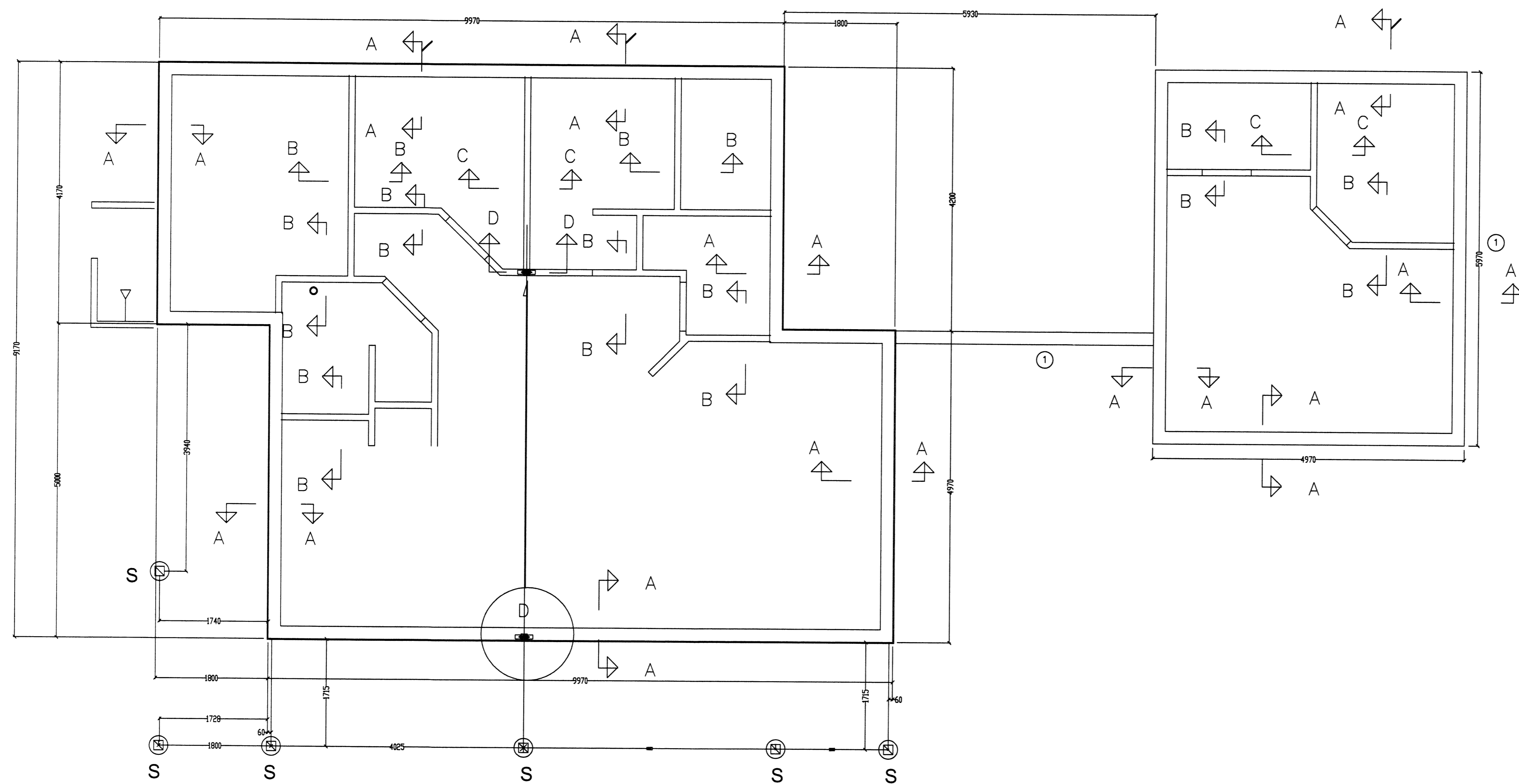

Grunnmynd Mkv. 1:50

Skýringar við sökkla:
 Steypa S200 í sökklum og botnplötu en S250 útvegg/plötum ofnan sökkla.
 Stál KS50 en lykkjur og vinklar KS50S.
 Steypuhúla á jörnum 3,5cm en 2,5cm í plötum innanhúss.
 Göt í sökkla skal gera skv. frárennlisteikningu.
 Mesta álag á grunn 0,10MN/m².
 Sökkla standi á fyllingu þjöppuðu t.d. böglabergi E2>80Mpa E2/E1>2,5 með leyfilegt álag 0,14MN/m².
 Tengja skal liggjandi járn í sökkli skv. ákveðnum Rafmagnsveitunnar.
 Í botnplötu má nota mattu K189 í stað K10c/c 30cm.
 Undir botnplötu og 50cm niður með útveggjasökkli skal einangra með 75mm einangrun.
 Kringum öll op skal setja 2K12 sem ná a.m.k. 60cm útfyrir brún ops, nema annað sé tekið fram. Sama gildir fyrir veggenda.

Festing B: BMF vínkill 90x90 beggja megin.
 Negl 5BMF40/40 í stöð hvor vínkill + 4BMF40/40 í fótstykki og frönsk skrúfa 10x50mm í annan vínkillinn en hinn UPAT Express M12/55L=153mm múbolti í fótstykki.

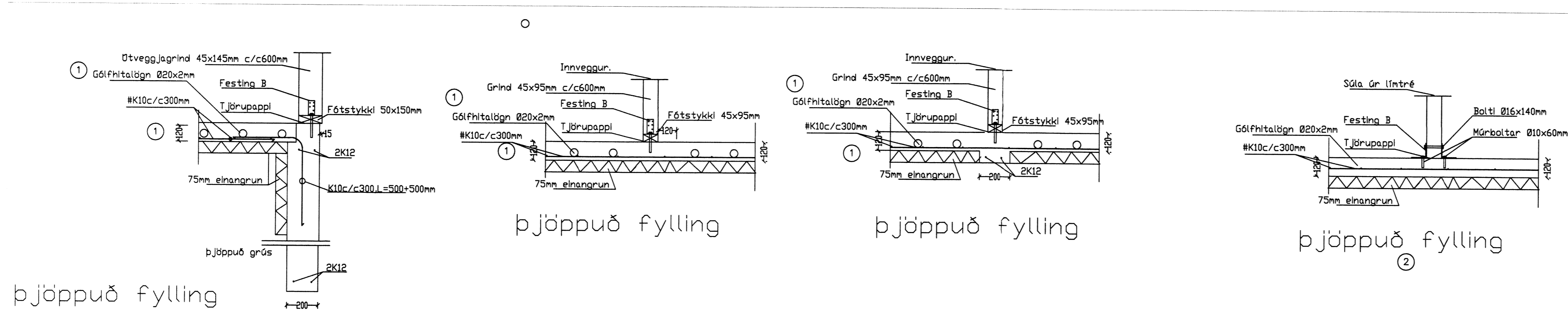
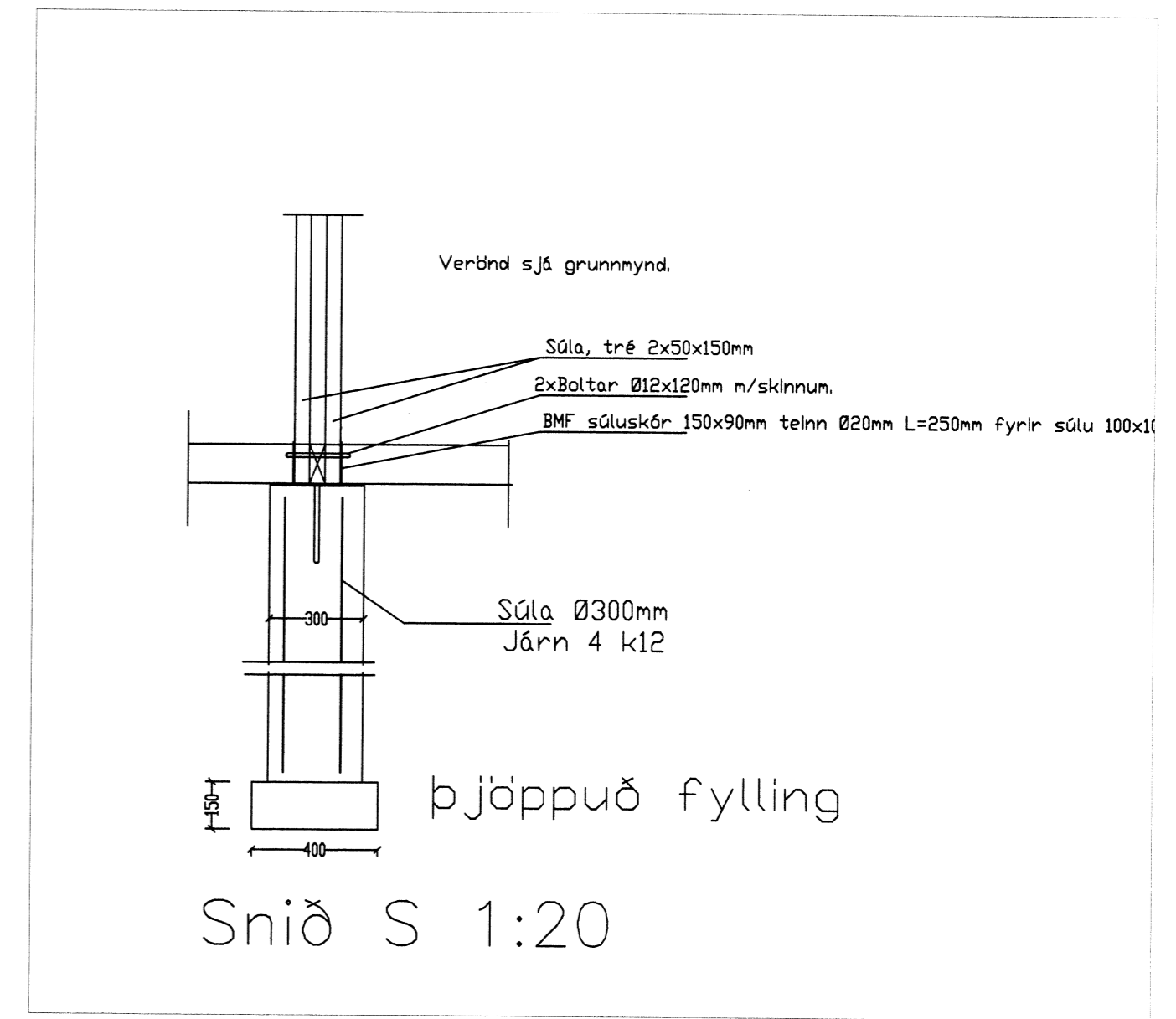

Snið A 1:20 Snið B 1:20 Snið C 1:20 Snið D 1:20

Handwritten signature

Breytingar			Frístundarhús Arnarhólsbraut 1. í landi Öndverðarness	
Nr.	Dags.	Nafn	L60 nr. 88 Grímsnes- og Grafningshreppi Árnessýslu.	
1	17.02.12	rgg	Tæknibjónusta Ragnars G. Gunnarssonar ehf.	
2	7.02.16	rgg	Smíðjuvegi 11 fax/s: 5445350 ragnargg@simnet.is	
			Mkv. 1:50/20	Nr. 1
			Sökkla og snið 7486	Dags. 2011.10.12
				kt.:110947-2839