

Frárennislögn, Ø100PL, tengist í rotþró, halli lagnar að rotþró fylgi sem næst landhalla en sé þó ekki minni en 20‰.

Frárennslí frá rotþró tengist siturlögn handan rotþróar.

Regnvatn frá þaki millibyggingar tengist niðurföllum eldri húshluta.

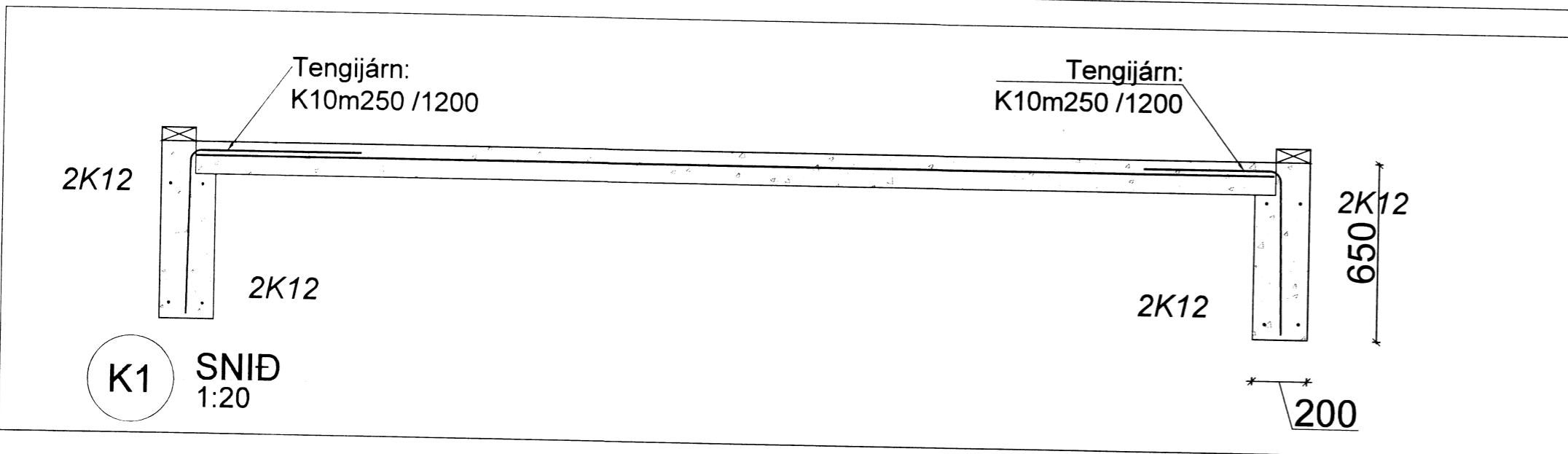

SKÝRINGAR:
Undirstöður eru úr steinsteypu, styrkleikaflokkur sé C25/30. Járngrind í undirstöðum er þannig að efst og neðst í undirstöður koma 2K12 lykkjur með m250 koma í undirstöður og tengja plötu við undirstöður.
Allar frárennislagnir í grunninu eru Ø100 PVC lagðar á frostfritt dýpi, ca. 120sm, lögn frá brunni að rotþró fylgi landhalla með þó ekki minni halla en 20‰. Lagnir að tækjum, öðrum en VS, ofan gólfis eru Ø50.

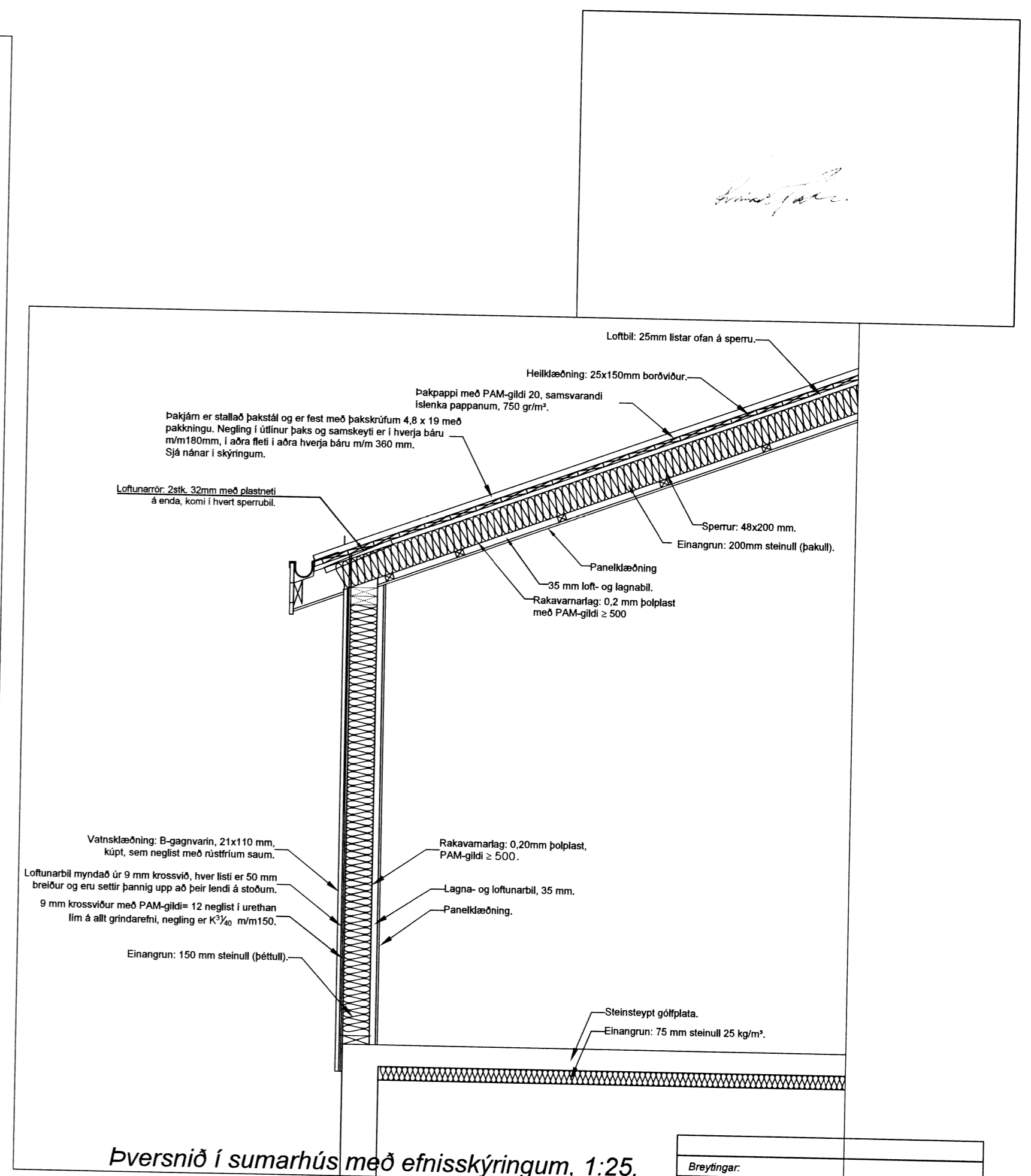
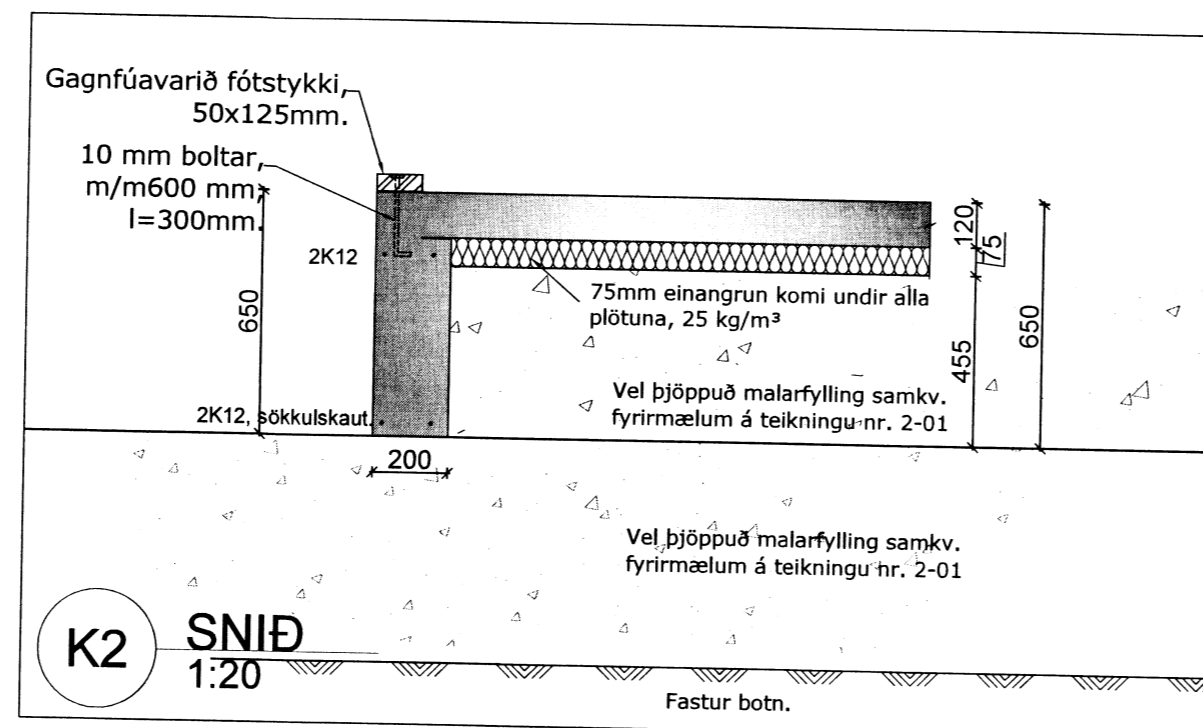

Þversnið í sumarhús með efnisskýringum, 1:25.

Breytingar:	
HÚSEY	SELFOSSI
Teikni- og verkfræðisjónusta.	
Vinnustofa:	Stóru-Sandvík 4, 801 Selfoss, Sími 482-1738 / 898-9199 Netfang: husey@internet.is
Áb.m. og réttahaf:	Samúel Smári Hreggviðsson, byggingatæknifræðingur, M.T.F.I. Kl.: 200752-4659
Viðfangsefni:	MJÓANES LÓÐ 11, Þingvallavatni Bláskógabyggð
Verkhliut:	Frístundahús, viðbygging Undirstöður, fráveita og snið
Mælikvæði:	1:50, 1:25 og 1:20
Teiknað/Reiknað:	ssh
Dagsetning:	Stóru-Sandvík 4, 1 janúar 2016
Samþykkt:	
Verknúmer:	15 - 693
Teikn.nr.:	2 - 02

Sjá almennar skýringar á teikningu nr. 2-01, eftir því sem við á.