

Grunnmynd þakvirkis

M 1:50

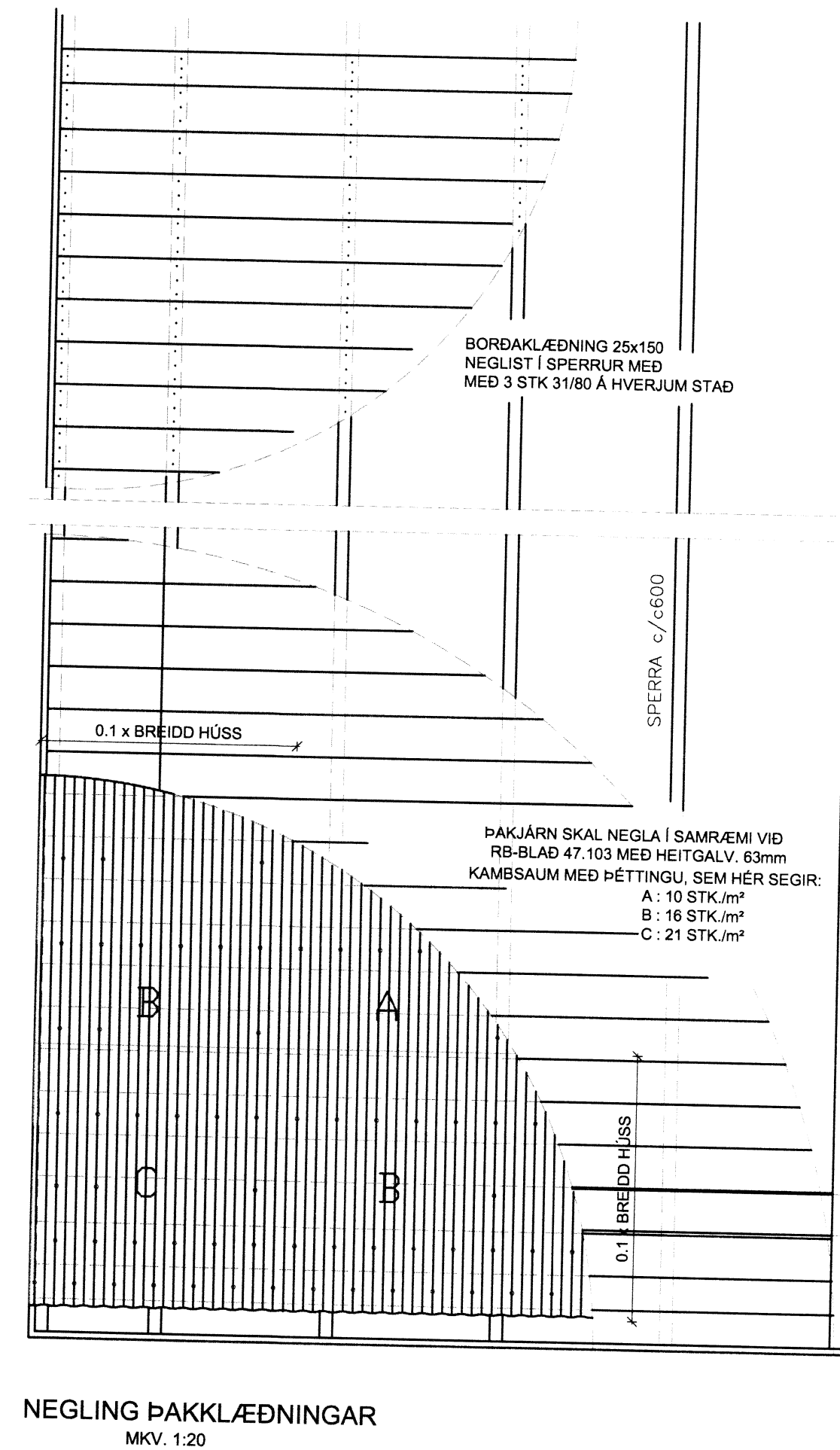
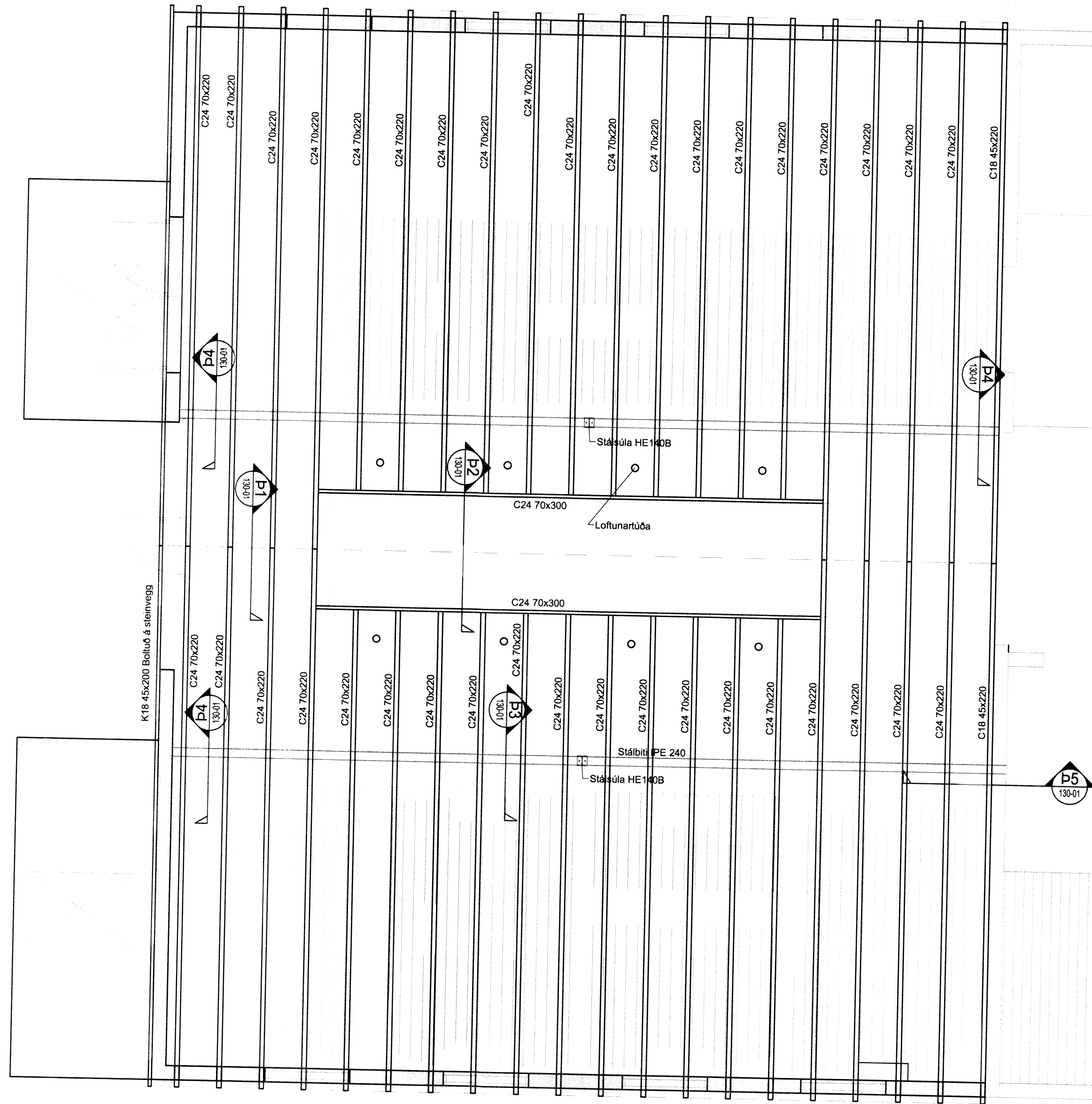

ADALHÖNNUNUR

ÚTG. DAGS	ÚTGÁFUERILL	HANNAÐ TEKN. YFIRF.	
B1	28.1.2016	Speruáhi breytt	GH
B2	8.2.2016	Bætt við frágangseilim í þaki	GH

TRÉVIRKI:
GÆÐAFLOKKAR - TIMBURGÆÐI
 Timburgæði í limtré enu almennt T30, veiflokkað greni skv. ÍST EN 14081-1 og ÍST EN 14081-2 sem svara til limtréflokkis L40 samkvæmt Norðurlandastöðlum ÍST/DS 413 eða GL 32 samkvæmt Evrópastöðlum ÍST EN 1194. Limflokkur - U (vatshælt) L40 samkvæmt Norðurlandastöðlum eða GL 32 samkvæmt ÍST EN 1194. Í limtrébita er notað lim í flokki U- sem samþykkt er fyrir limtréburðarvirki bæði fyrir útan- og innanhúsaðstæður, rakaflokk 1, 2, og 3 sbr. ÍST EN 386. Burðarvirki skulu vera K18 skv. ÍST/DS 413, nema annað sé tilgreint á vinnutækningu.
 Krossviður skal vera minnst 7 laga grenikrossviður (WBP). Rakastigi í timbri við uppsetningu skal ekki vera hærra en 15%.

FESTIARN, NAGLAR, BOLTAR OG SKRÚVÖRN:
 Stálgæði í timburfestingum skulu vera a.m.k. St37-2 skv. DIN17100. Aðrar festingar skulu vera heilgávanhúðaðar eða ryðfjar. Öll festingar, boltar, skrúfur og naglar í gagnvart timbur skulu vera heilgávanhúðaðar eða ryðfjar. Ekki má nota saman ryðfria nagla eða skrúfur og galvanhúðuð festingar.

STÁLGÆÐI, SUDUVINNA OG RYÐVÖRN
 Stál skal vera af gæðaflokki S235JRQ2 skv. ÍST EN 10025+A nema annað sé tilgreint á tækningum. "Rustgrade B" skv. DIN 55928 eða betra. Ráðsúvinnna skal uppfylla skilyrði í DS 316 (prEN1011) Allt smíðastál öli og lötvegagum skal vera heilgávanhúðað, Annað stál nagfir að grunna með ætigrunni og lakka 2 umferðir með véllakki.

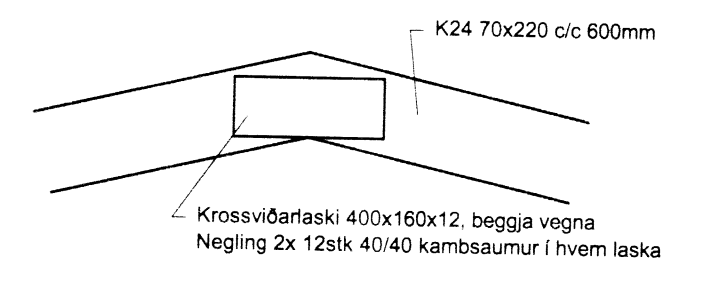

P1 Snið
M 1:20

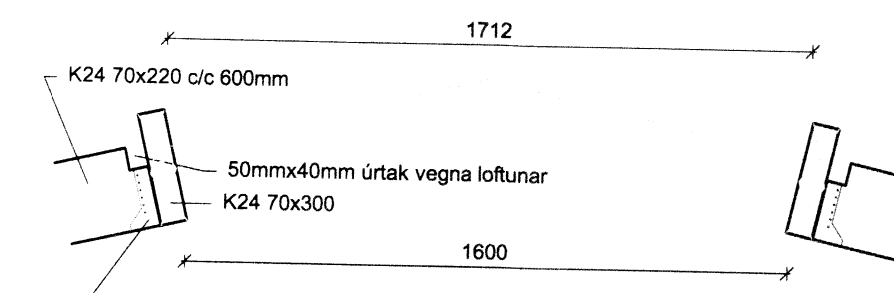

P2 Snið
M 1:20

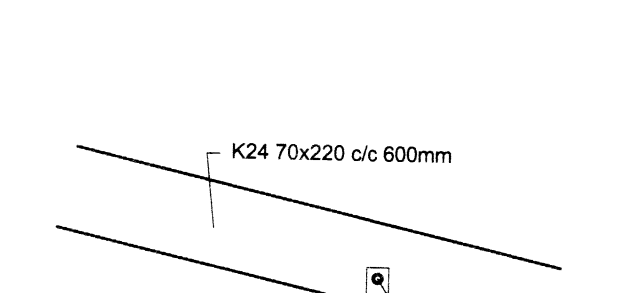

P3 Snið
M 1:20

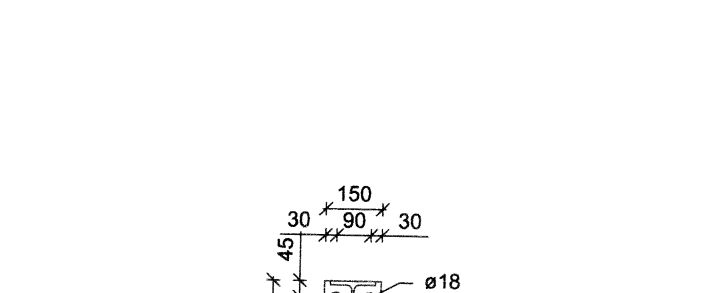

P4 Snið
M 1:20

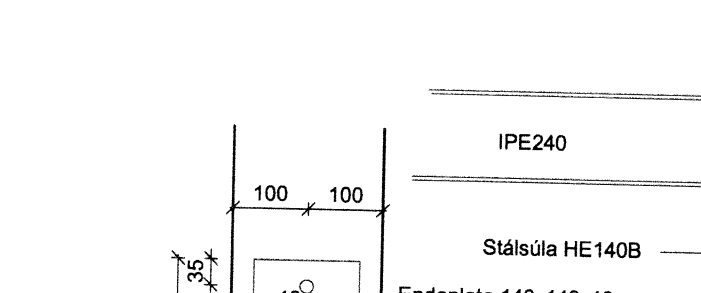

B5 Snið
M 1:20

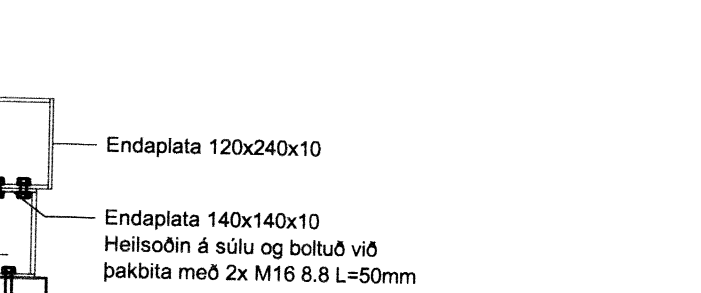

B5 Snið
M 1:20

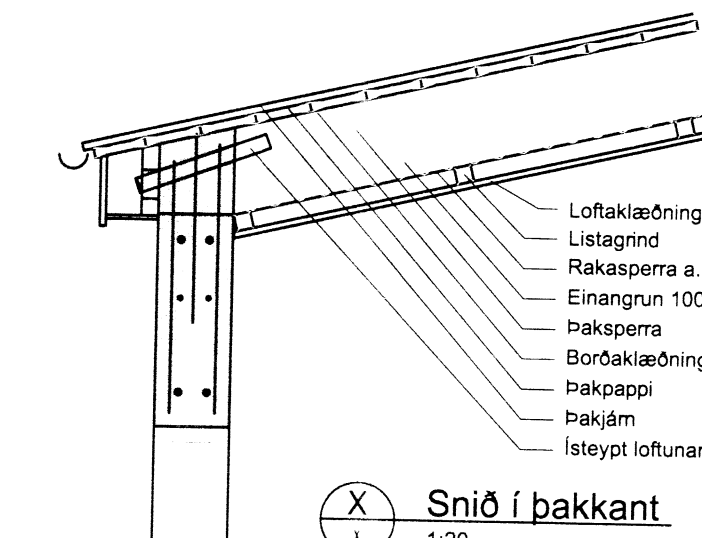

X Snið í þakkant
1:20

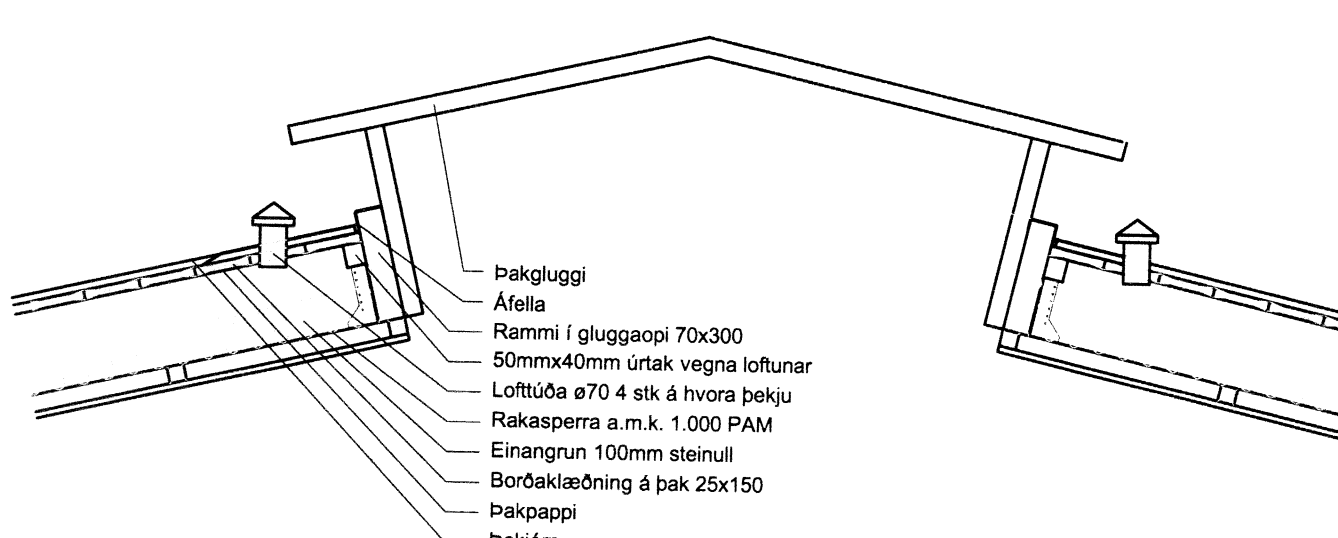

X Snið við þakglugga
1:20

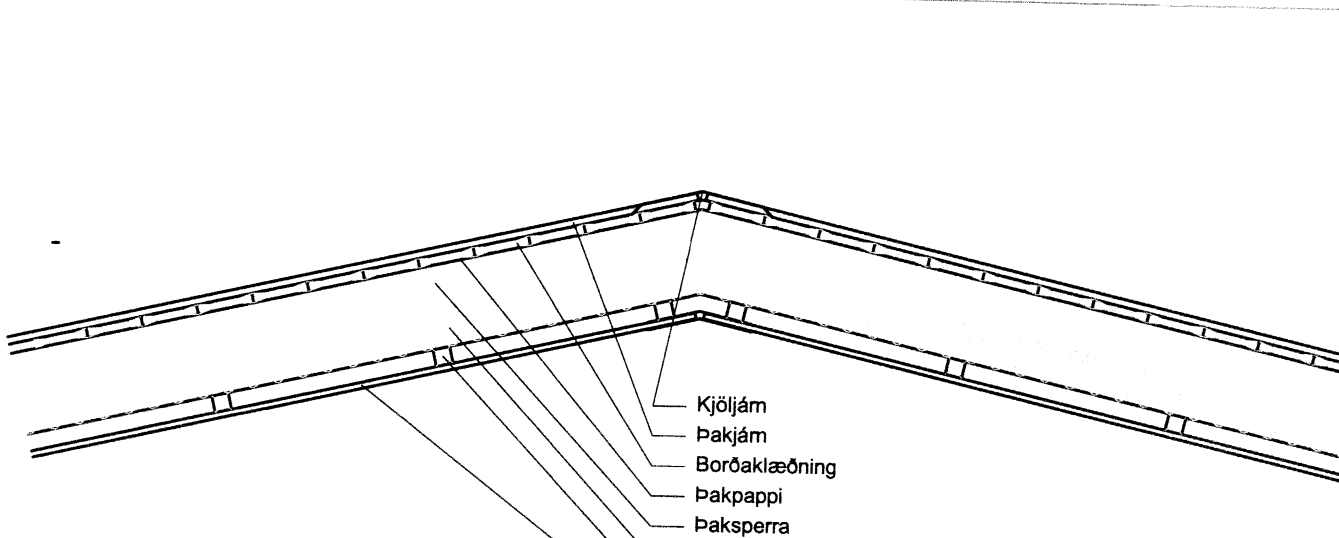

X Snið við þakmæni
1:20

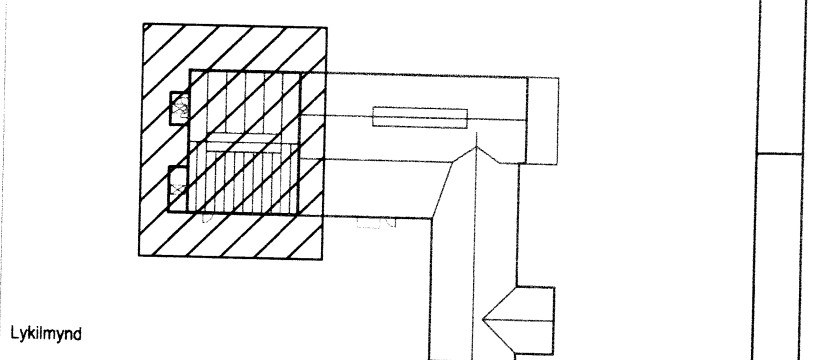

EFLA
 VERKFRÆÐISTOFA
 Sími: 412 6000 www.efla.is

Kotlaugar, Hrunamannahreppi
 Fjós - viðbygging
 845 Flúðir

Burðarvirki
 Grunnmynd þakvirkis
 Snið og deili

TEKNI NÚMÉR	BLADSTÆÐ	HANNAÐ	GH
2345-021	A1	TEKNAÐ	GH
--130-01		YFIRFARIR	
DAGS	MELKIVARÐI	UTGÁFA	
Ágúst 2015	1:50 1:20 1:10		B2

SAMÞYKKT: *[Signature]*
 Kennitala: Guðmundur Hjaltason kt. 070986-5579

7501