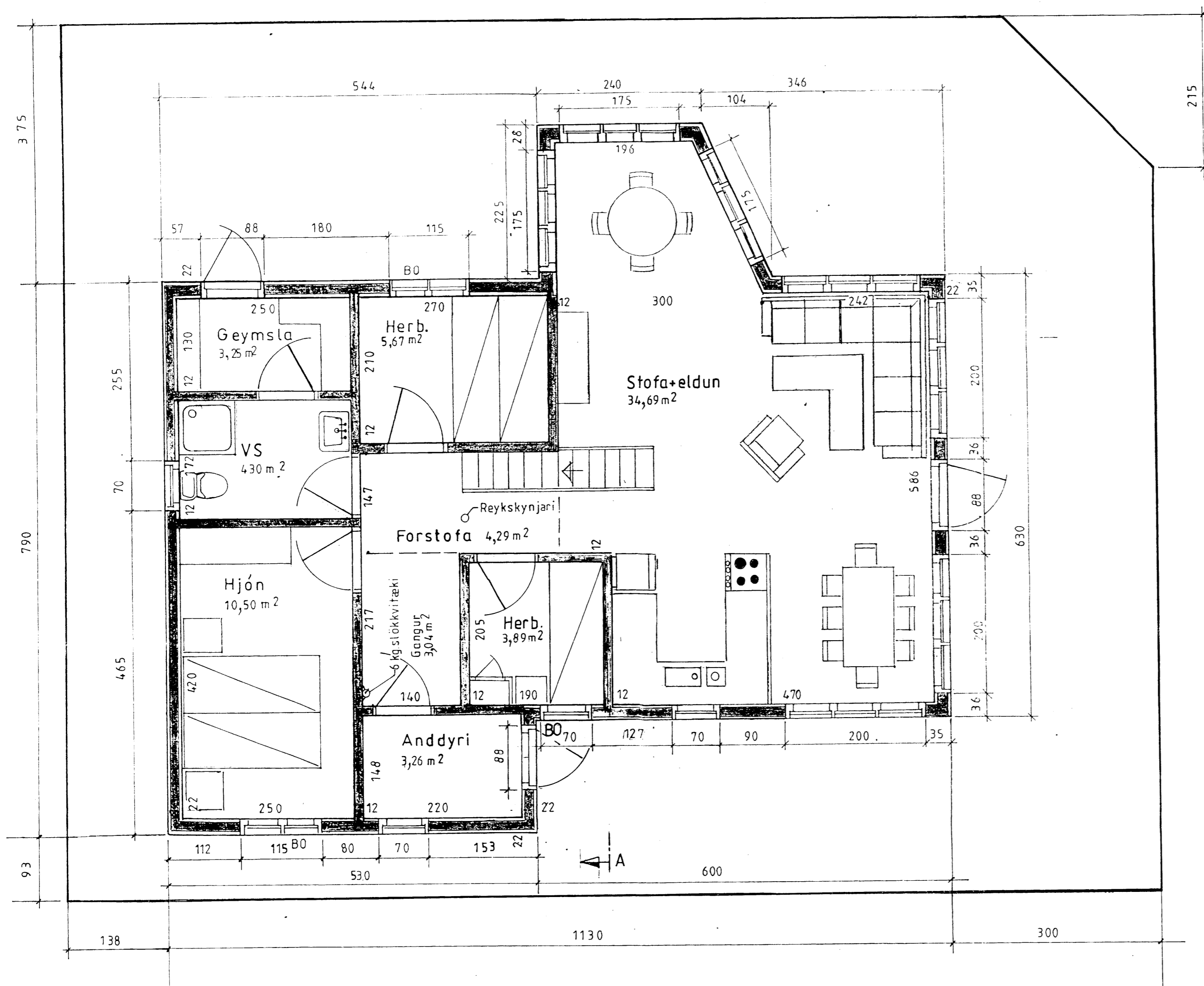

Samb. 26.04.2005

Hilmar Einarsson

**LÝSING:****HÚS BYGGT ÚR TIMBRI**

UNDIRSTÖÐUR: 20 mm steypur jarnbentur sökkull með styrktarvegg undir plötu,

Gólf: 14 mm þykk steypur jarnbent plata með 7 mm frauðplasteinangrun undir plötu og niður með sökkli að innanverðu.

VEGGIR: Grind 50x125 5.fl. fura húspurrkað, gæðastaðall T1, grenikrossviður 10mm, 12mm loftrými, vatnslæðning (val eiganda), einangrun þéttsteinull 125, plastdúkur, raflagnarými 3,5cm, innri veggklæðning (val eiganda).

ÞAK: Sperrur 50x200 4. fl. fura húspurrkað gæðastaðall T1, paniill, klæðning fura 25x150 með 3mm millibili, þéttsteinull 200 með vindpappa, þakpappi, þakefni. Loftun, plaströr 20mm, snjógildirurör.

GLUGGAR: Fura smíðaviður 1. fl. 'B', fúavarið 2 umferðir.

MILLIVEGGIR: Grindur 50 x 100 5. fl. fura húspurrkað, gæðastaðall T1, 10mm klæðning (val eiganda).

SAMSETNING: Öll tengijárn, naglar, skrúfur og boltar skulu vera galvanhúð

BRUNAVARNIR: Reykskynjarar og 6kg. slökkvitæki. Klæðningar utanhúss og innvegga skulu vera í brunaflokki 2. Björgunarop á svefnherbergjum og á svefnlofti með stiga af víðurkenndri gerð.

7523

Mkv.: 1:50
Dags: feb.05

Sumarhús í landi Miðengis Grímsness og Grafningshreppi-
8719 Arnessýslu lóð nr.17 við Borgarleynir, 1,0 ha
Eigandi Bragi Hjartarson kt.080979-5419

Nr. 182-2

Grunnmynd 86,24 m²

TEIKNIVANGUR

270733-2559

201032-4829

Hilmar Einarsson