

HP

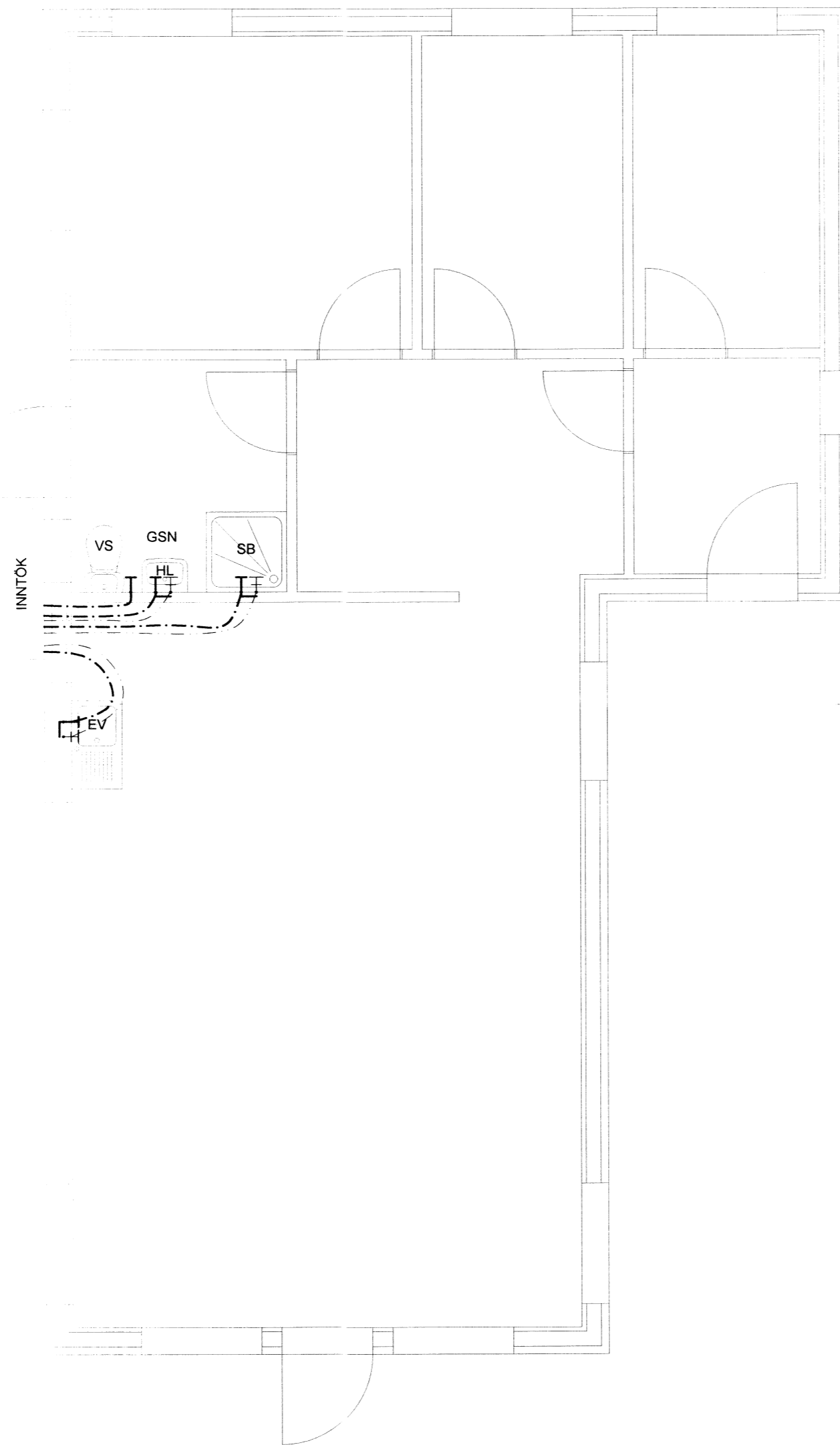

Almennar skýringar neysluvatnslagna:

Allar lagnir skulu vera í samræmi við ÍST 67 og aðrar gildandi reglugerðir.
Allar leiðslur skulu þrýstiprófaðar með 6 bara þrýstingi í amk. 24 klst.

Lagnaefni:

Þar sem lagnir eru rör í rör skal efni vera ekki minna en PE-X DN 18.

Verktaki skal staðsetja nákvæmlega alla stúta til tengingar við tæki og fara eftir leiðbeiningum frá framleiðenda hreinlætistækja.

Festa skal alla stúta tryggilega og ná máturega út úr vegg. Frágangur kringum stúta skal vera vatsheldur.

Kranar fyrir heitt vatn skulu vera vinstra megin.

VS: Vatnssalerni

HL: Handlaug

HK: Hitakútur

ÞV: Þvottavél

SB: Sturtubotn

EV: Eldhúsvaskur

HP: Heitapottur

GNS: Gegnumstreymisniðurfall

ÞN: Þakniðurfall

Kalt vatn ————|

Heitt vatn ————|

Fráveita skolp: ————

Fráveita dren: - - - - -

3844

Br. nr.	Dags.	Af.	Breyting
Ⓐ			
Ⓑ			
Ⓒ			
Ⓓ			
Ⓔ			

Frístundahús Arnarhólsbraut 4
801 Grímsnes- og Grafningahr. Teikn nr. 520

Lagnir
Neysluvatnslagnir Frumstærð: A2

Dags: 2010-06 Mkv: 1:50 Hann: GÞS

Samb: 020162-3099 V.nr: 10-006 Teikn: JHG

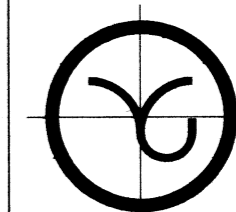

VGS
VERKFRÆÐISTOFA
GUÐJÓNS P. SIGFÚSSONAR EHF.
AUSTURVEGI 42, 2.HÆÐ,
800 SELFOSSI
S: 482 2805, F: 482 3818
NETFANG: VGS@VGS.IS