

Skilning og bygging af BÍLSKÚR og húsi  
 Samþykkt  
 20.07.2015  
 Lavin Jónsson  
 Býggingarmáttill

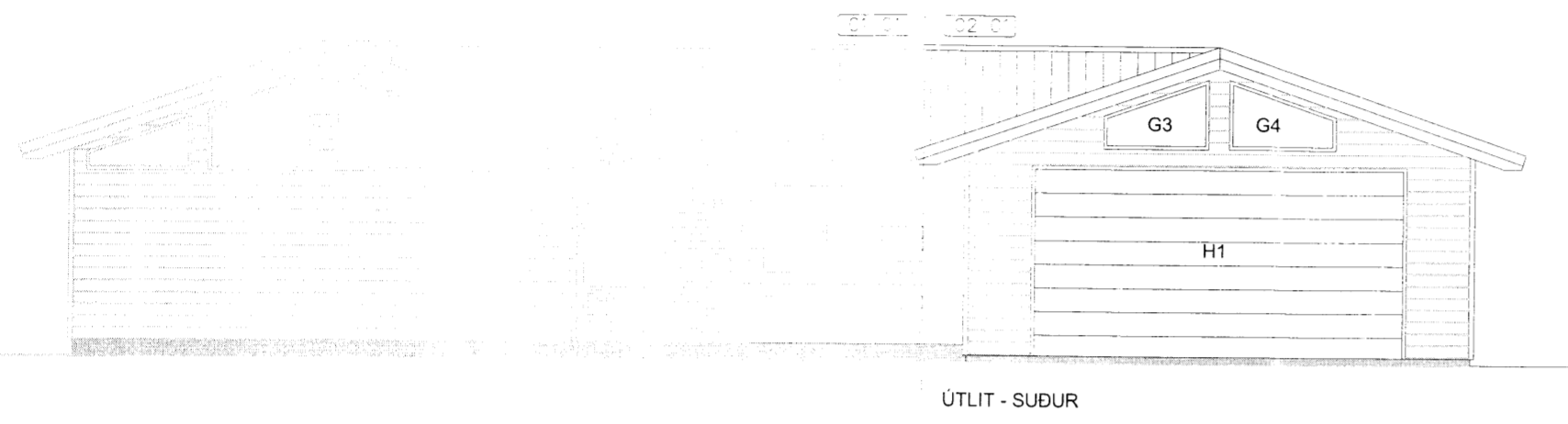

ÚTLIT - SUÐUR

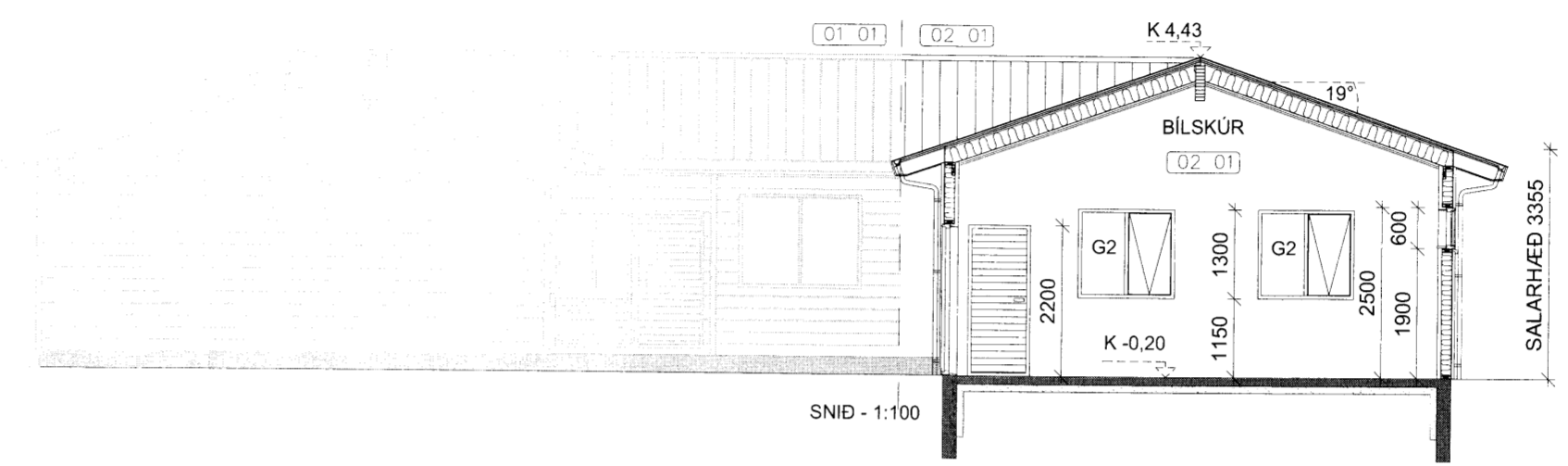

SNID - 1:100

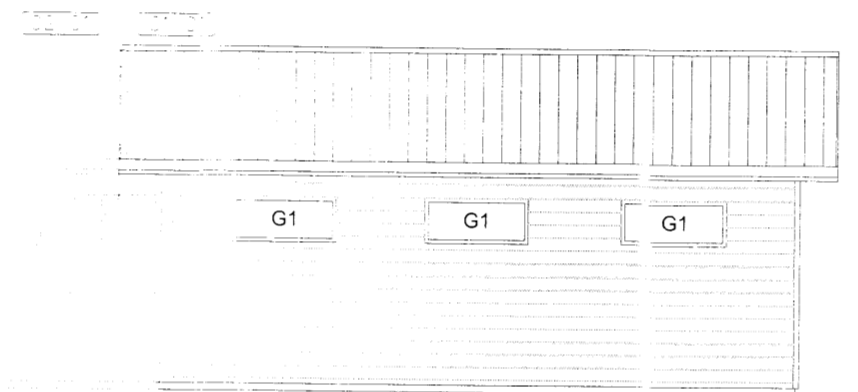

ÚTLIT - AUSTUR

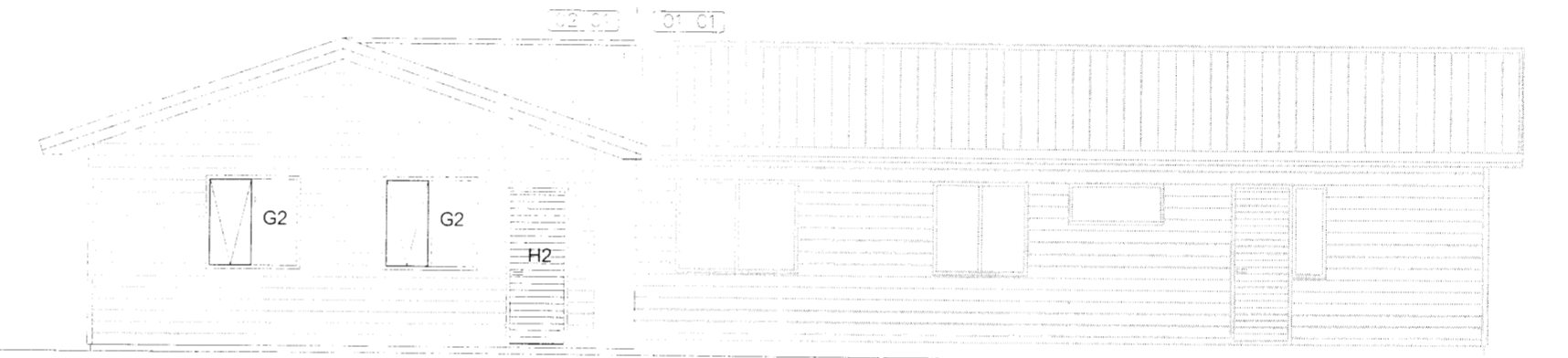

ÚTLIT - NORÐUR

- SKÝRING TÁKNA:**
- GN GÓLFNIÐURFALL
  - SL SLÖKKVITÆKI
  - DN ÞAKNIÐURFALL
  - K 0,00 KÓTI
  - ⇒ ÚTGANGUR
  - 01 01 RÝMISNÚMÉR
  - ↔ SNID
  - ⊞ REYKSKYNJARI

**Skráning - Gluggar og hurðar (mál í mm)**

	Frá gólfi	Hæð	Breidd	stk
G1	1900	600	1400	3
G2	1150	1300	1400	2
G3	3050	480-1010	1550	1
G4	3050	480-1010	1550	1
H1	X	2800	5500	1
H2	x	2200	900	1
H3	X	2200	900	1

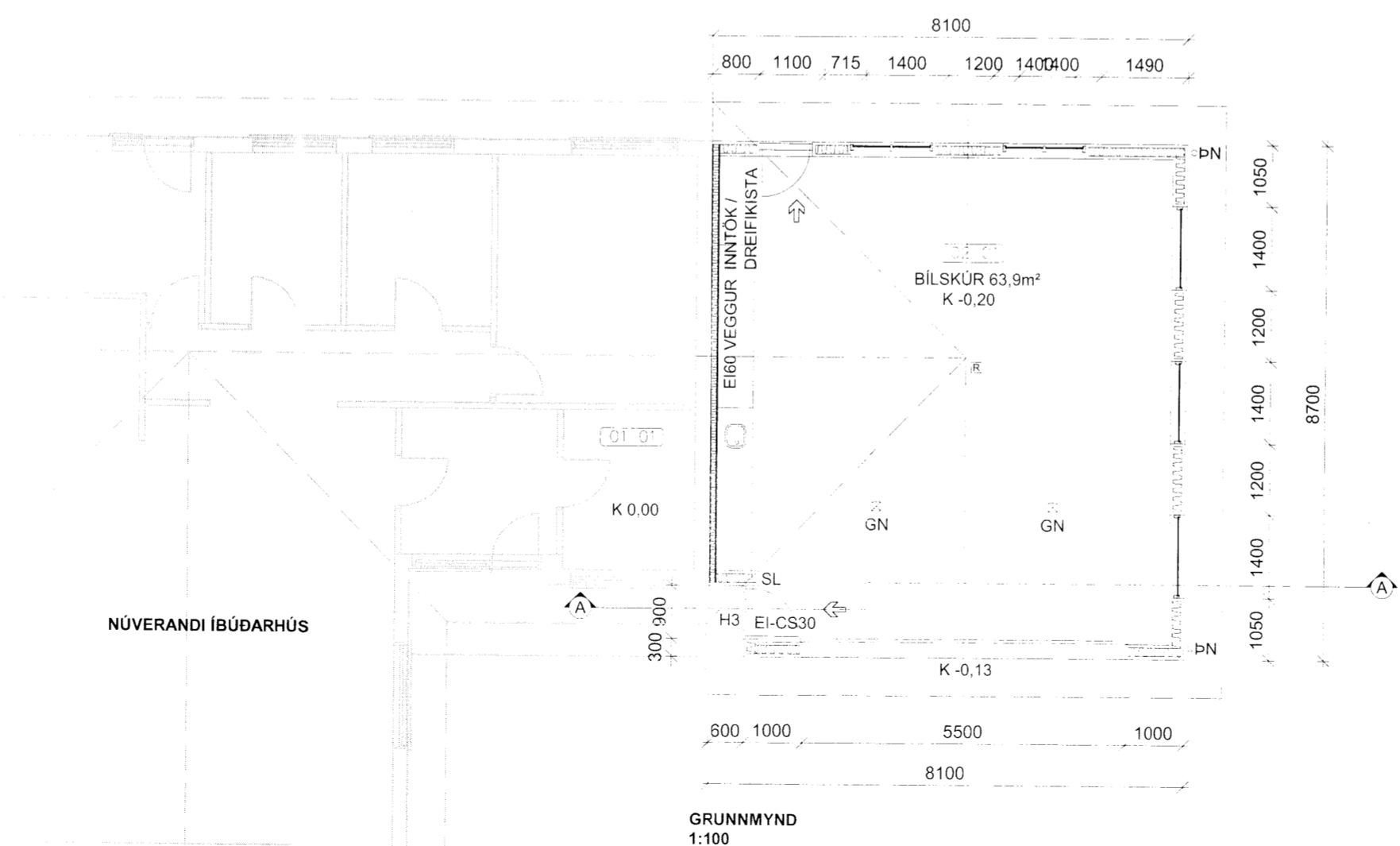

GRUNNMYND  
1:100

BR.	DAGS.	BREYTING
HRÍSHOLT_BÍLSKÓGABYGGÐ		
HRÍSHOLT_11		
GRUNNMYND/SNID		
BÍLSKÚR/VIÐBYGGING		
Tekning nr.		101
Hannað:	Teknað:	Mkv:
ÓTB	ÓTB	1:100
Hönnunarstjóri (ef annar en aðalhönnuður)		Kl.:
Dags:		Nr:
16.10.15	028.15	Blaðstærð:
A2		
<b>EFFORT</b>		Ólafur Tage Bjarnason
.....TEIKNISTOFA.....		Byggingafræðingur BSc
		GAGNHEIÐI 70, 800 SELFOSS, kt. 150482-3489
		Sími: 697 6946, Veffang: www.elfort.is

7573