

Þessi teikning sýnir burðarþolsteikningu fyrir frístundahús á snjóálagsvæði I, II og III.

Skýringar timbur: Allar málsetningar eru í mm, nema annað sé tekið fram. Allt timbur skal vera K1B eða betra.

Far sem timbur liggur að steypu eða stáli skal leggja þakpappa á milli.

Múrboltar, rær og skinnur skulu vera heitzinkað. Skinnur skal vera undir öllum róm. Múrboltar skulu vera í styrklökki B.B.

Saumur skal vera heitzinkaður.

Skýringar almennt stál: Allar málsetningar og efnisstærðir eru í mm nema annað sé tekið fram. Hæðakvótar eru í metrum. Allt stál skal vera að lámarki S235 nema annað sé tekið fram.

Allar suður eru 4mm kverksuður nema annað sé tekið fram.

Allir boltar skul vera að lámarki í styrkleikaflok B.B, nema annað sé tekið fram.

Allt innanhús stál skal vera ryðvanið með viðurkendum ryðvarnargrunni.

Allt utanhús stál skal vera galvaníserað.

Útreiknuð gildi kólnunartalna frístundahúss:

Útveggir, 120 steinullareinangrun	0.3 W/m <sup>2</sup> C
Gluggar, vegið meðaltal	2.0 -
Hurðir	3.0 -
Þak, 150/200 mm steinullarein.	0.2 -
Gólf, 150 mm steinullareinangrun	0.26 -

Magnús H. Ólafsson arkitekt FAÍ kt.: 150550-4759 er aðalhönnuður og jafnframt hönnunarstjóri skv. gr. nr.: 24 í lögum nr. 160 frá 2010. Netfang: mark@isholf.is

Breyting Dags. 14.09.11 Breytt af MHÓI / ÖHU Skýning Texta í lýsingu

Holtsgata 2, Reykjavöllum, Bláskógabyggð Frístundahús +ur timbri - landnr.: 192321 Burðarþolsteikning og deiliteikning

Titill ÖHU ÖHU SUM - 11-8011  
 Kvæði 1:50 og 1:25 A2 Dags. 14. júlí 2011  
 Ábyrgð eðlisáðalsteinn Kristjánsson Kennitala 260448-2539  
 MarkSTOFA Ölafur Hrafn Júlíusson 130171-5249  
 Byggingartæknifræðingur oihrafn@gmail.com

MarkSTOFA daf Markipósti 18, 300 Akranes - s: 4314210 8932002

7582

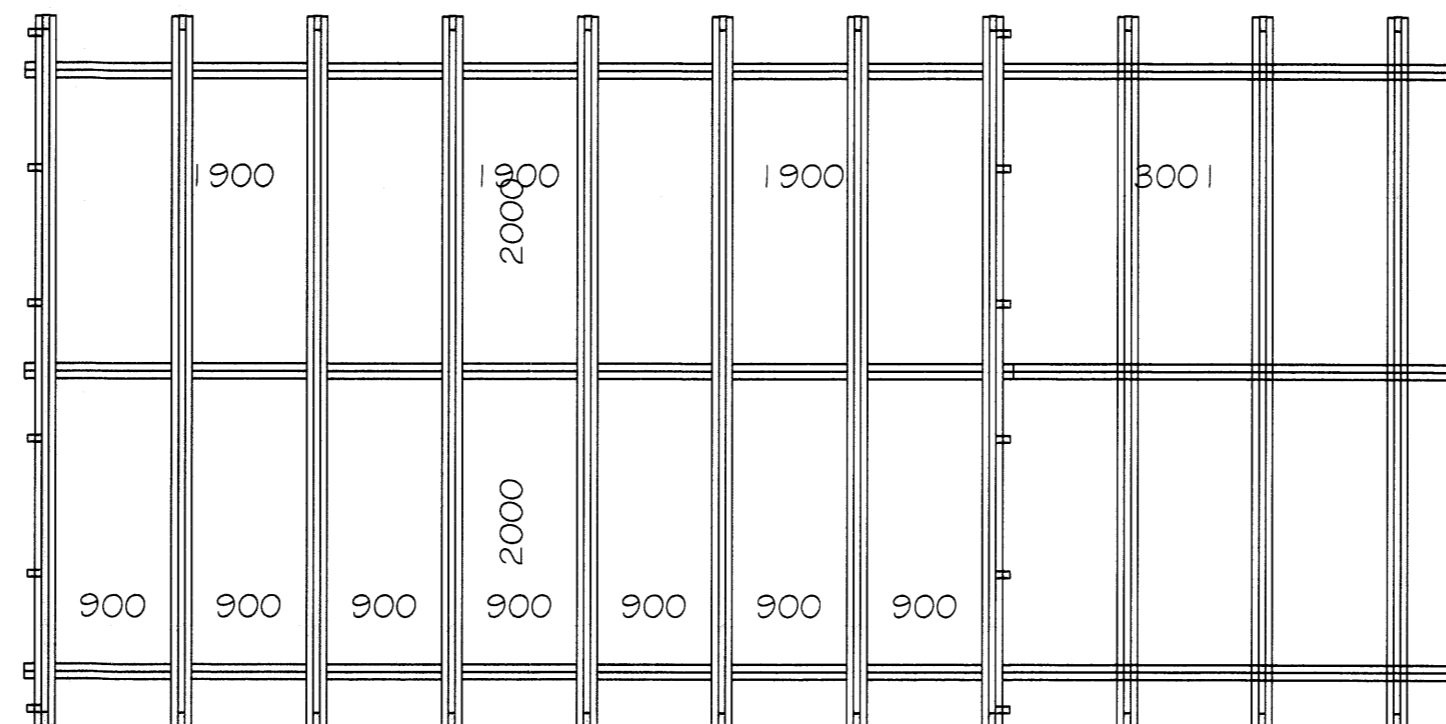
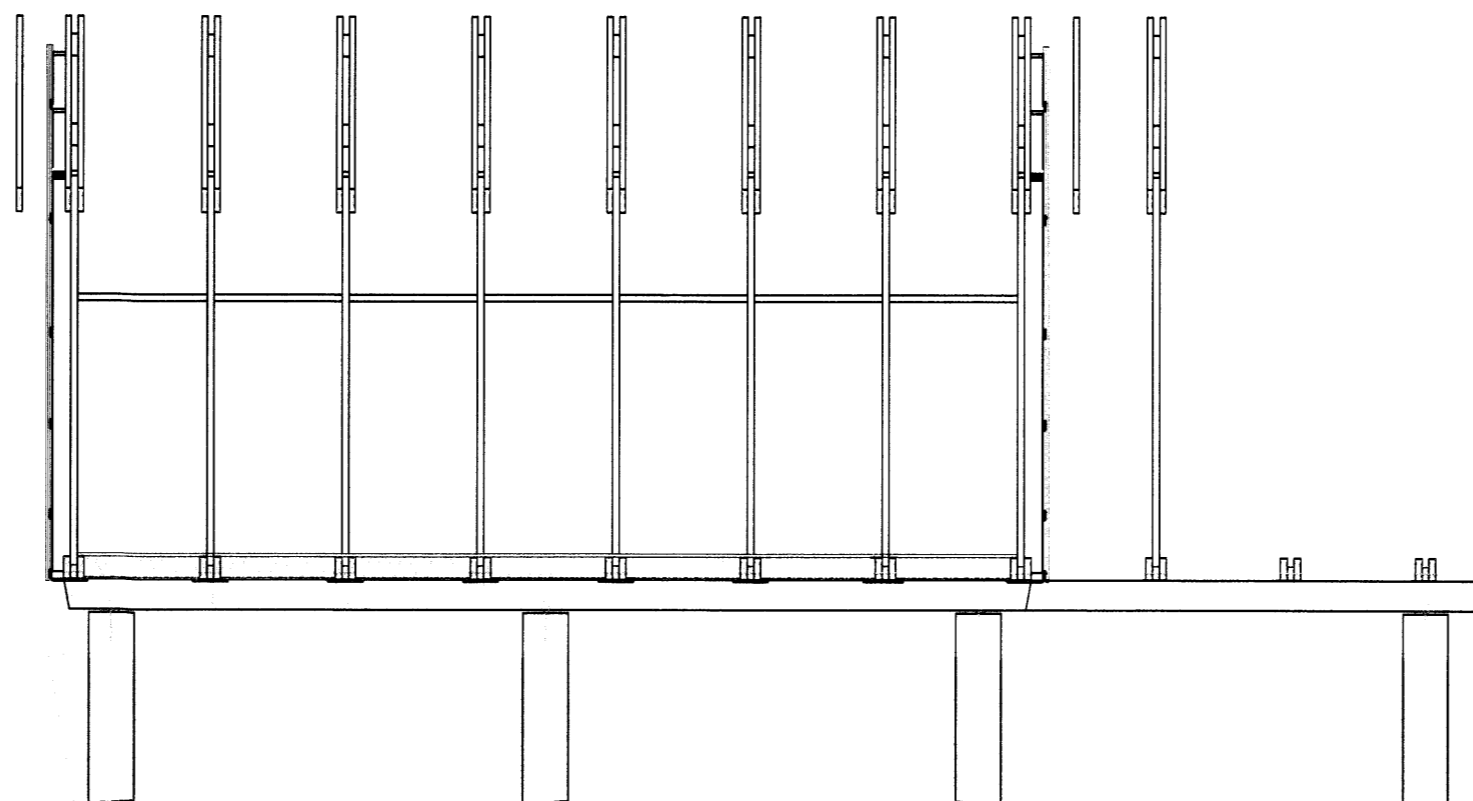

32.0 m<sup>2</sup>

