

AUSTUR HLIÐ

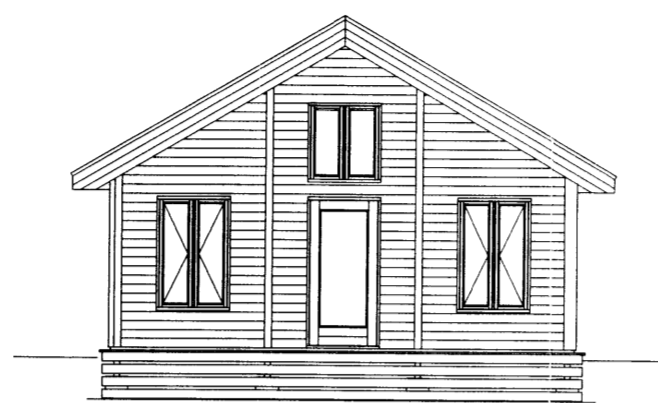

NORUR HLIÐ

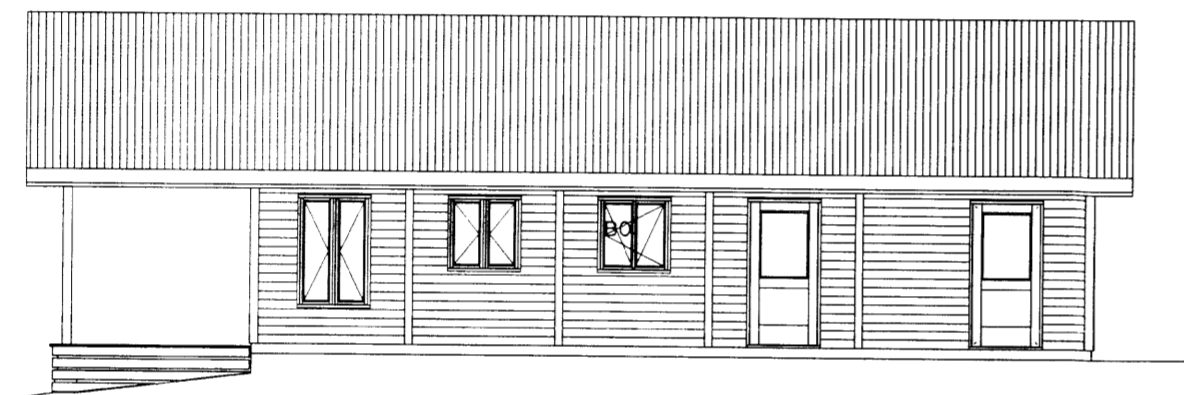

VESTUR HLIÐ



SUÐUR HLIÐ

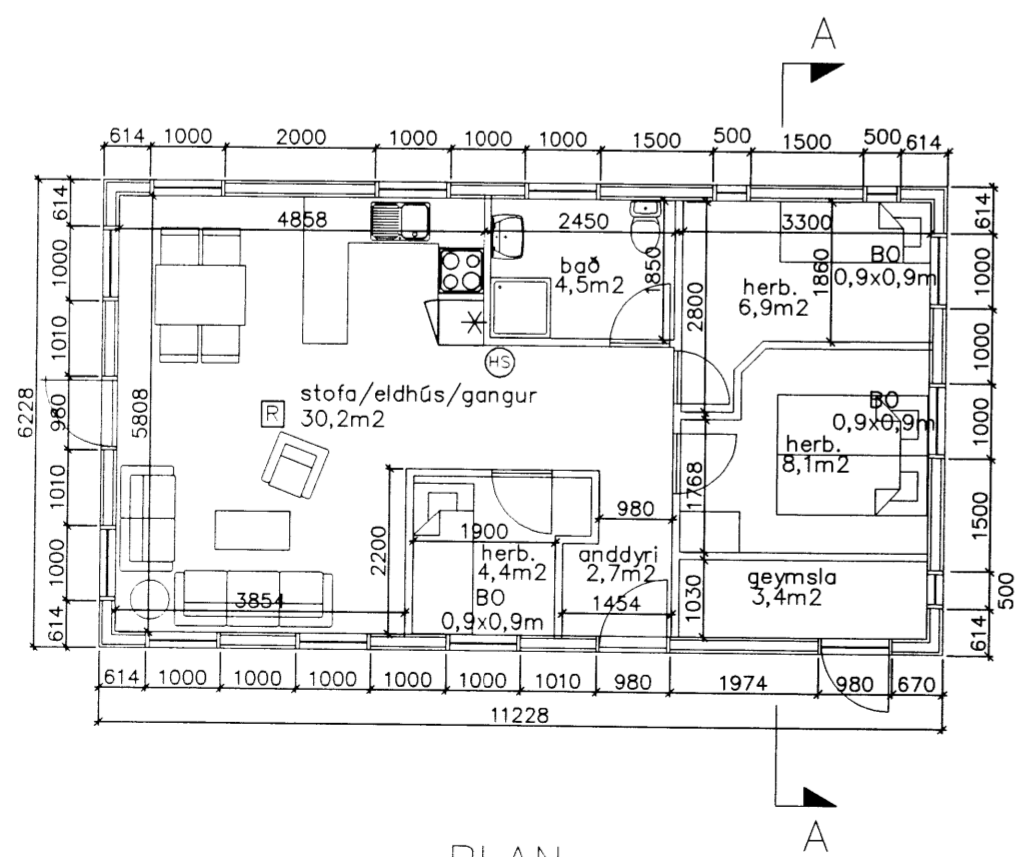

PLAN

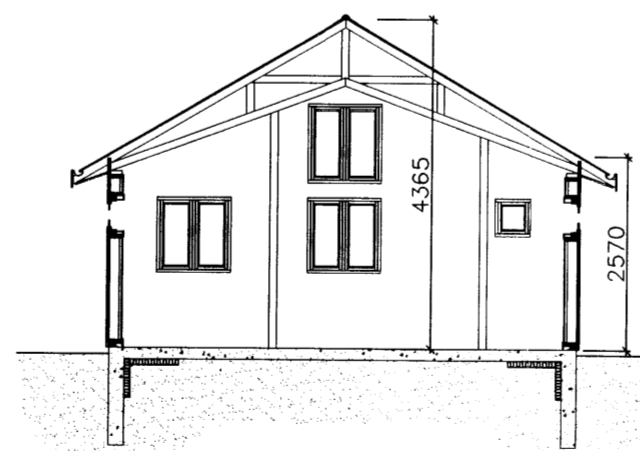

SNIÐ AA

AFSTÖÐUMYND 1:500

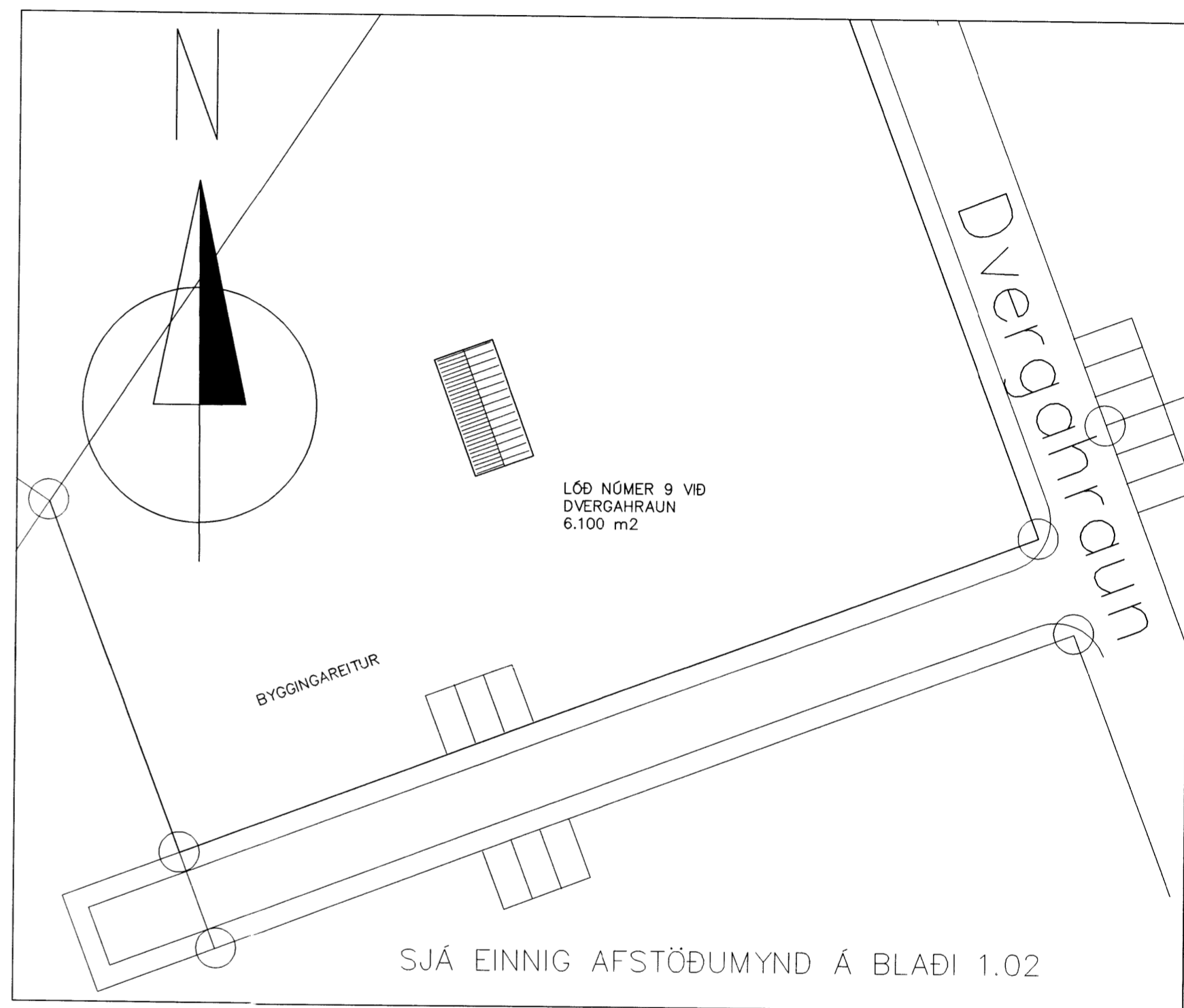

HÚSIÐ ER TIMBURHÚS REIST Á HEFÐBUNDINN HÁTT
SÖKKLAR OG PLATA ER SETYPT.

FLATARMÁL HÚS 60,2 m² NETTÓ
PALLUR 15,6 m²
RÜMMÁL HÚS 258,2 m³

HÚSIÐ ER TIMBURHÚS Á STEYPTUM SÖKKLI

ÖLL MÁL ERU Í MM NEMA ANNAD SÉ TEKID FRAM.
KÓTAR ERU Í METRUM.

⊕ HANDSLÖKKVITÉKI Í GANGI Á VEGG

⊠ REYKSKYNJARAR VÍÐ MÆNI Í STOFU



Tækniþjónusta
Verktakar ent. Skipholt 70, 105 Reykjavík

7629

Númer:	Verkefni :	Sumarhús Dvergahraun 9. Miðengi, Grímsnes og Grafningshreppi
1.01	Efni :	Útlit, grunnmynd og snið. Afstöðumynd
Verk:	Málkvarði:	1:100 1:500 Dags: 06.03.2005 Breytt:
1022006	Hannað :	Tryggvi Jakobsson kt.040549-2509
	Samþykkt:	TJ <i>Tryggvi Jakobsson</i>