

ÓMÁLSETTAR HLUTATEIKNINGAR

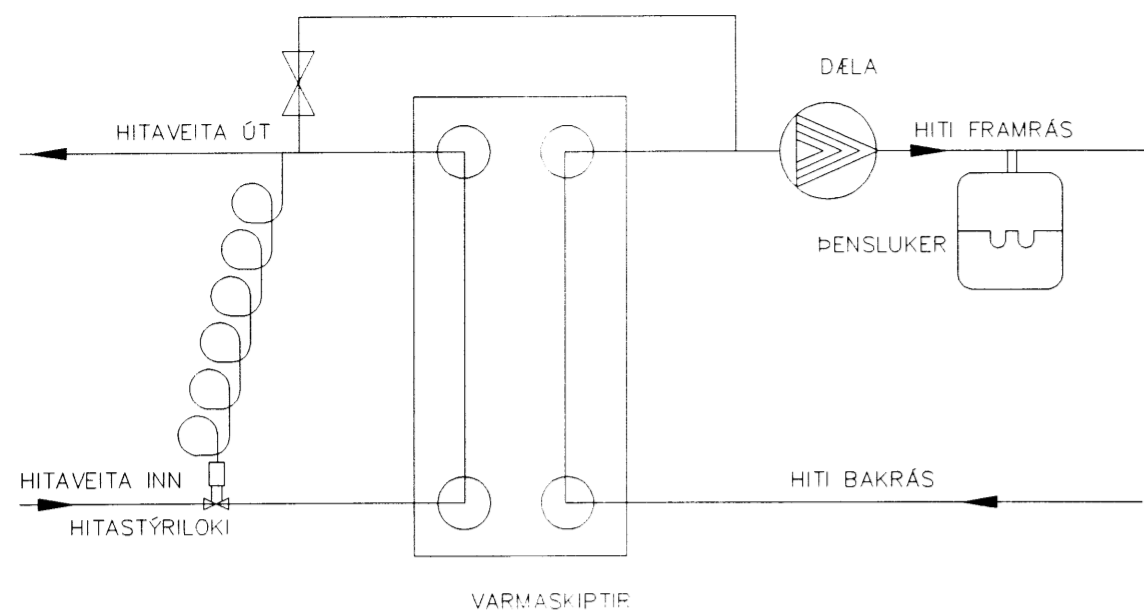

VARMASKIPTIR FYRIR GOLFHITA Í SUMARHÚSI 6-10KW (35% ETH. GLYCOL)

ATH. AÐ FYLGJA LEIÐBEININGUM FRAMLEIÐANDA UM STAÐSETNINGU ÞREIFARA OG ALLA UPPSETNINGU VARMASKIPTA EINNIG SKAL OG HAFNA SAMRÁÐ VÐ FRAMLEIÐANDA UM STÆRÐIR VARMASKIPTA

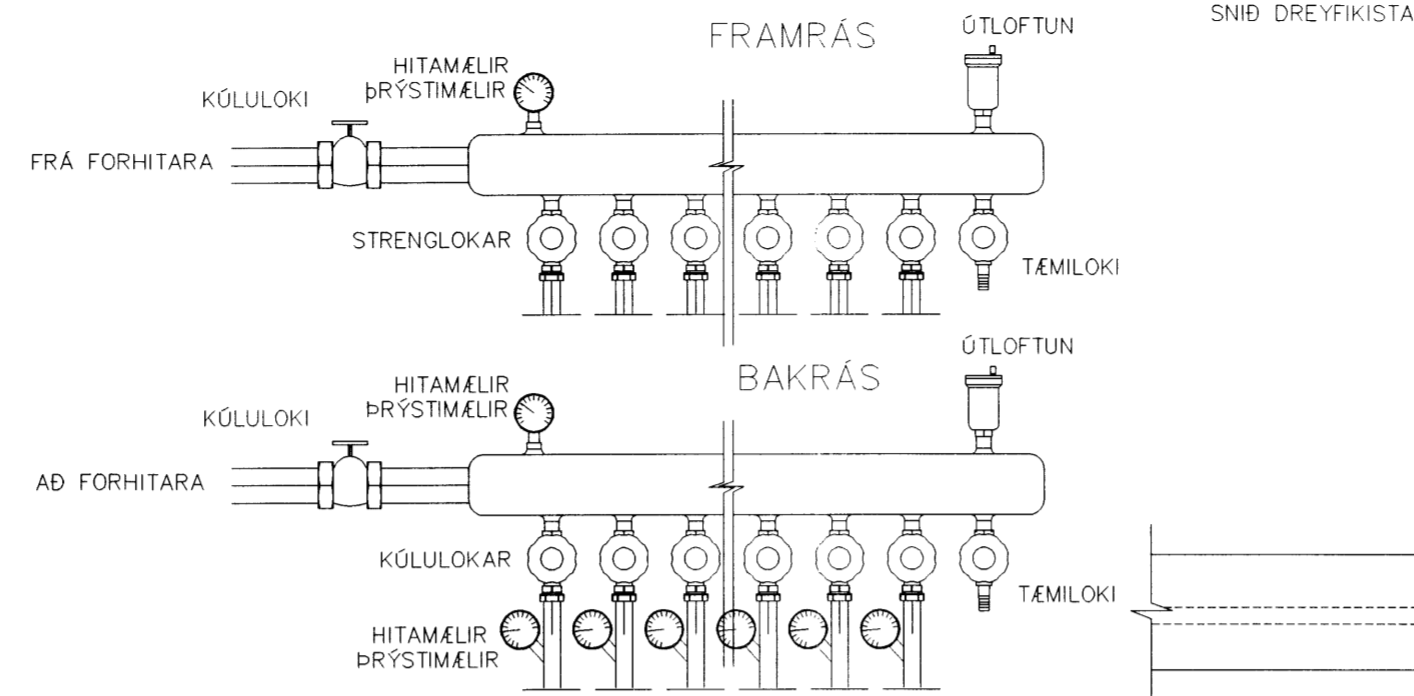

LAGNASKÝRINGAR

ALLT EFNÍ SKAL VERA VOTTAÐ AF RB. TIL ÞEIRRA NOTA SEM HÉR UM RÆDIR, OG VERA SAMÞYKKT AF BYGGINGAÞIRVÖLDUM OG UNNID Í SAMRÆMI VÐ VÐURKENNDA STAÐLA OG BYGGINGAREGLUGERÐ.

HITAKERFI:
UPPHITUN HÚSSINS ER GÓLFHIT
MÍÐAÐ ER VÐ AÐ ALLT LAGNAEFNI SÉ HITAPOLIN PEX-RÖR MED SÚREFNISKÁPU

- SLAUFNA 1. Ø20mm ca.44m
- SLAUFNA 2. Ø20mm ca.40m
- SLAUFNA 3. Ø20mm ca.33m
- SLAUFNA 4. Ø20mm ca.83m
- SLAUFNA 5. Ø20mm ca.71m
- SLAUFNA 6. Ø20mm ca.27m

FRAMRÁS HITI

BAKRÁS HITI

RÚMMYND

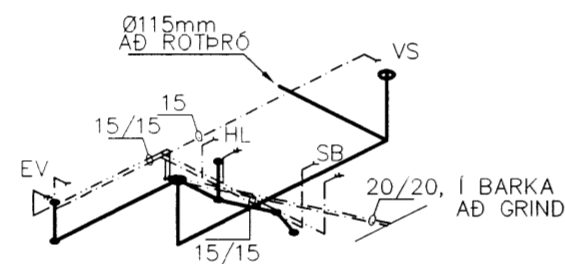

FRÆRENNSLISLAGNIR
FRÁ EV Ø40mm Í VEGG
FRÁ SB,GN,HL AÐ Ø50mm Í PLÖTU
LAGNIR Í JÖÖRÐ Ø115mm

TENGIGRIND

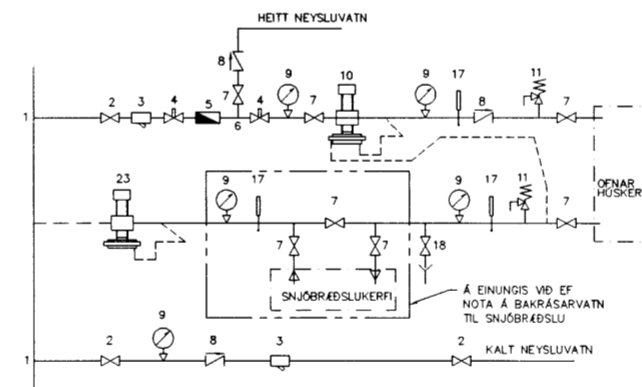

- SKÝRINGAR:
- 1. HEMED
 - 2. INNTAKSLOKI A FRÆRENNSLI
 - 3. SJA
 - 4. HEMIL
 - 5. RENNSLUMÆLIR
 - 6. GRÆNING FYRIR NEYSLUVATN
 - 7. LOKI
 - 8. ENSTRÆMISLOKI
 - 9. ÞRÝSTMÆLIR
 - 10. ÞRÝSTJAFNARI
 - 11. ÖRYGGISLOKI
 - 12. FRÆRENNSLI AÐ ÖFNUM
 - 16. BAKRENNSLI
 - 17. HITAMÆLIR
 - 18. TÆMILOKI
 - 19. SNAÖBRÆDSLUGREN
 - 20. LOKI A BAKRENNSLI, MOTSTOÐLOKI

NEYSLUKERFI:
MÍÐAÐ ER VÐ AÐ ALLT LAGNAEFNI SÉ HITAPOLIN PEX-RÖR MED SÚREFNISKÁPU RÖRIN FRÁ LAGNAGRIND AÐ BAÐI ERU LÖGÐ Í BARKA SEM STEYPTUR ER Í PLÖTU KRANAR FYRIR HEITT VATN SKULU VERA VINSTRAMEGIN. KERFIÐ SKAL ÞRÝSTIREYNT MED 10 atm ÞRÝSTINGU.

HEITT NEYSLUVATN

KALT NEYSLUVATN

SKOLPLAGNIR:

LAGNIR SÉU STEINRÖR EÐA RÖR ÚR STIFU PVC PLASTI OG SAMSKEYTI ÞEITT MED ÞAR TIL GERÐUM GÜMMIHRINGJUM. LAGNIRNAR SKAL EKKI LEGGJA MED MINNI HALLA EN 20 PROMILL NEMA ANNAD SÉ TEKID FRAM Á TEIKNINGUM. ÖLL MÁL ERU Í mm NEMA HÉÐARMÁL (KÓTAR) ERU Í METRUM. LAGNAKÓTAR MÍÐAST VÐ RENNSLISBÖTN Í RÖRUM OG TENGISTYKKJUM.

LAGNIRNAR SKAL LEGGJA Í MINNST 100mm ÞJAPPAD SANDLAG ÞANNIG AÐ ÞÆR HVILI Á BELGNUM EN EKKI MUFFUM OG SKAL LÖGNIN VERA BEIN MILLI BRÖTAPUNKTA. AÐ OG FYRIR LAGNIR SKAL FYLLA MED MINNST 150mm SANDLAGI.

FRÆRENNSLISLAGNIR SKAL LEGGJA SKV. ÍST.65 MÍÐAÐ VÐ "AÐVELD SKILYRÐI" NEMA ANNARS SÉ GETID Á TEIKNINGUM.

REGN- OG JARÐVATNSLAGNIR:
SÉ ANNAD EKKI TEKID FRAM Á TEIKNINGUM SKULU REGN- OG JARÐVATNSLAGNIR GERÐAR ÚR 100mm RAUFUDUM PVC RÖRUM. REGN- OG JARÐVATNSLAGNIR SKAL LEGGJA MED 5 PROMILL HALLA MINNST NEMA ANNAD SÉ TEKID FRAM Á TEIKNINGUM. AÐ OG FYRIR RÖRIN SKAL FYLLA MED GRÖFRI MÖL. KÖRNASTÆRÐ 2-20mm. FYRIR MÖL KOMI JARÐDÖKUR.

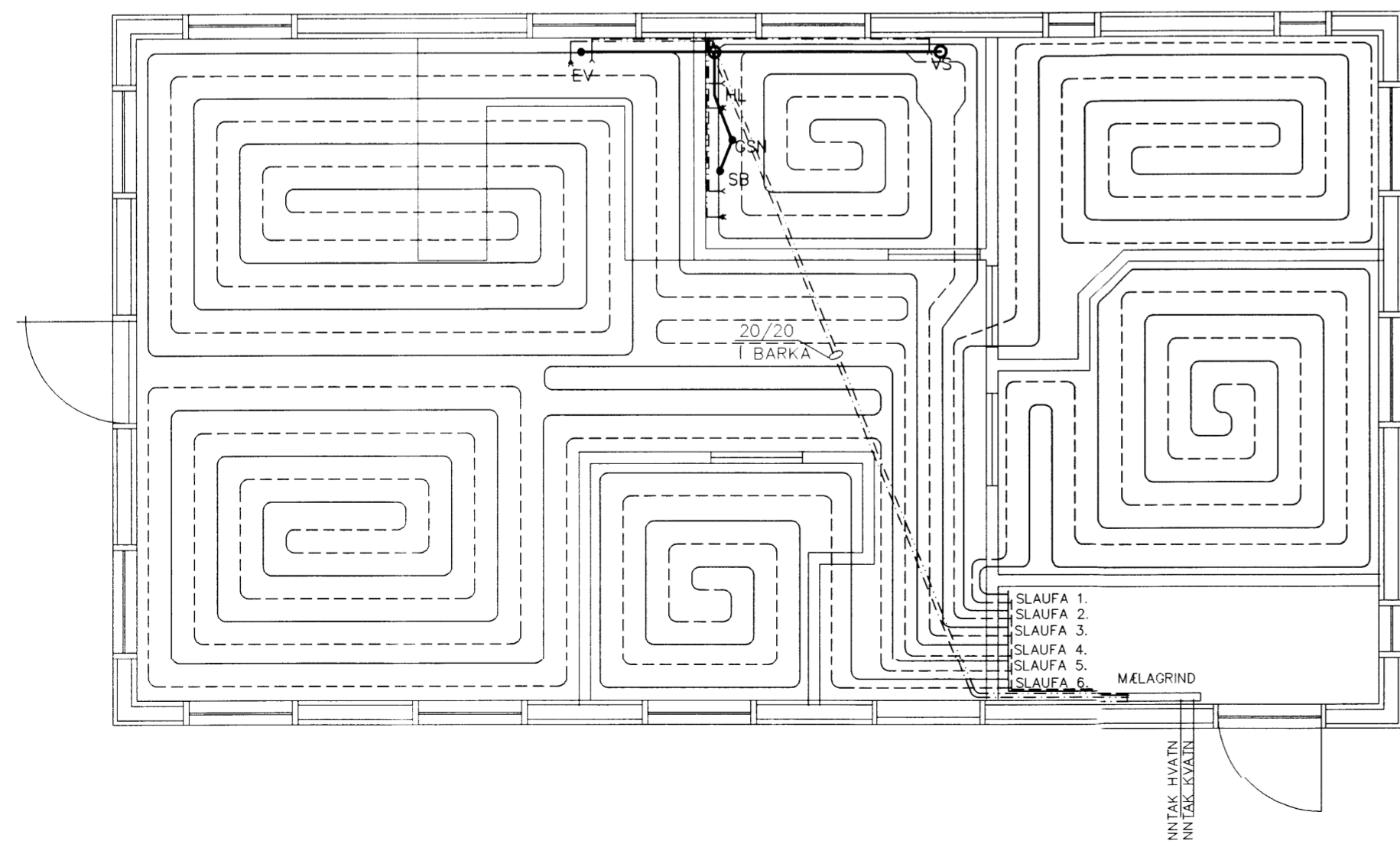

TV Tækniþjónusta Verktakar ehf. Skipholt 70, 105 Reykjavík

Númer:	3.02	Verkheiti :	Sumarhús Dvergahraun 9. Miðengi, Grímsnes og Grafingshreppi
Verk:	1032006	Melikvarði :	1:50
		Dags:	9.03.2006
		Breytt:	
		Hannað :	Tryggvi Jakobsson kt.040549-2509
		Skúli Finnogason	kt.080752-4909
		Samþykkt:	TJ <i>Tryggvi Jakobsson</i> SF