

Grunnmynd kjallara 1:100

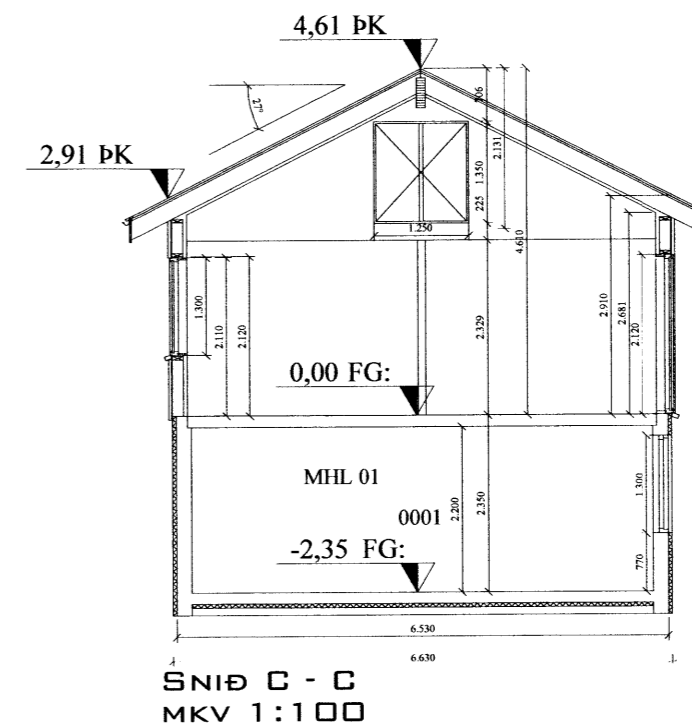

Afstaða 1:500

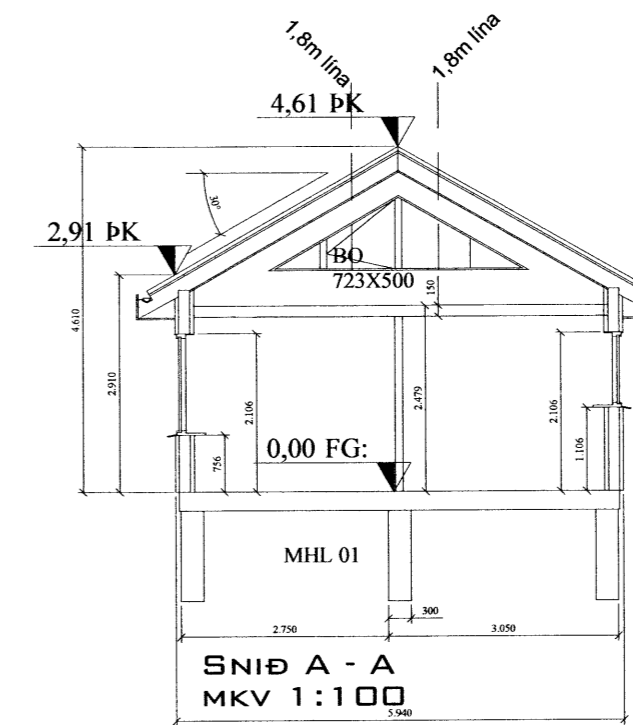
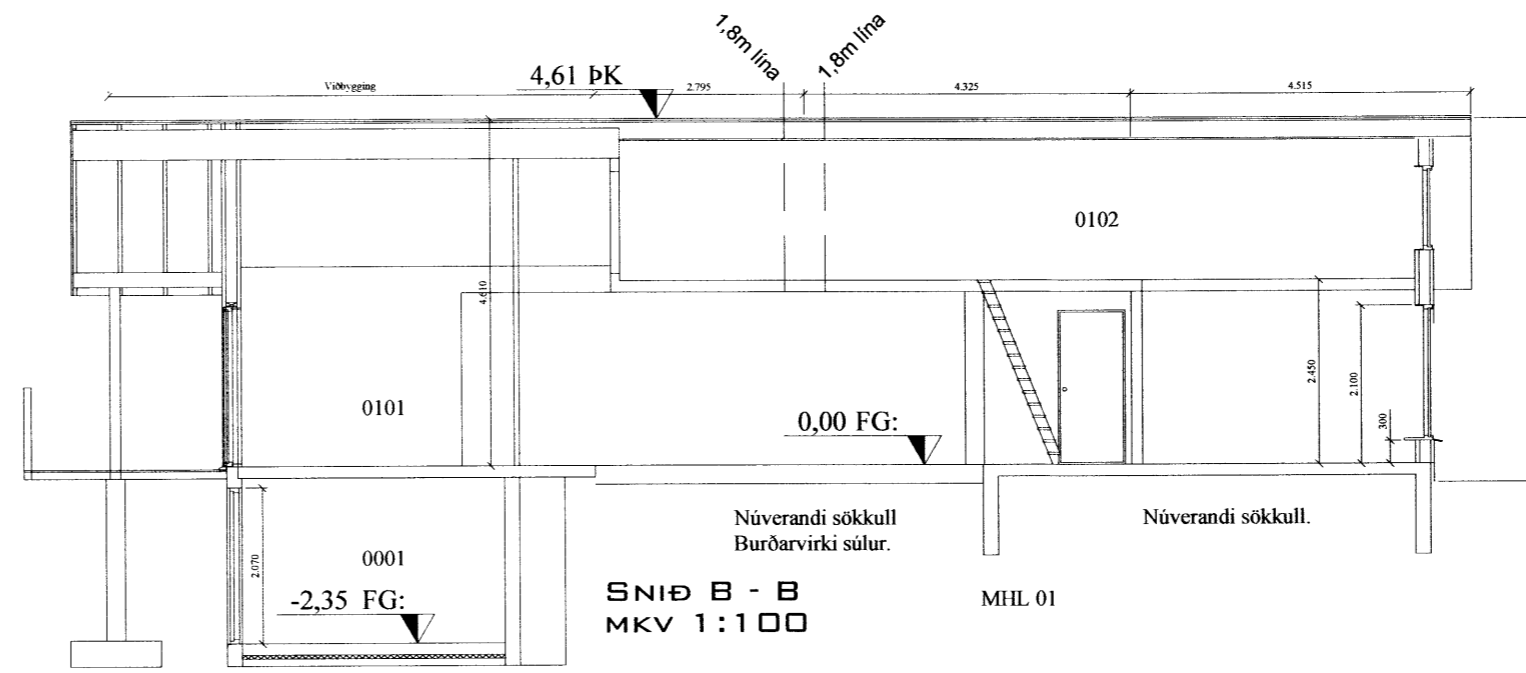
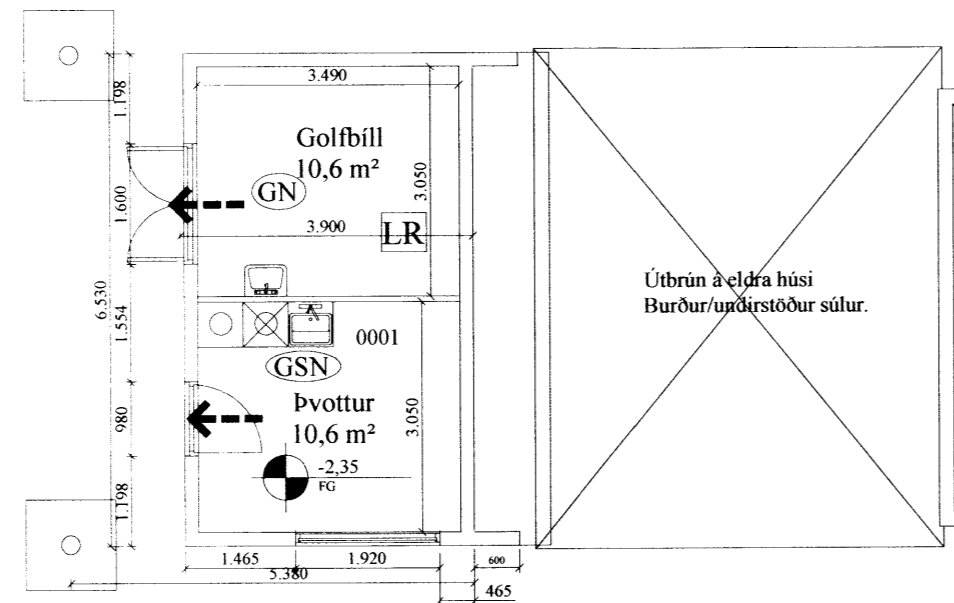
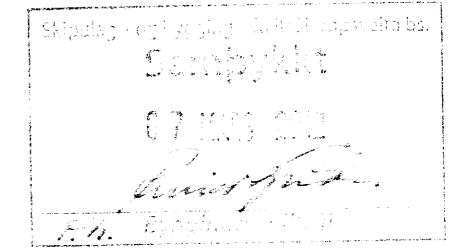
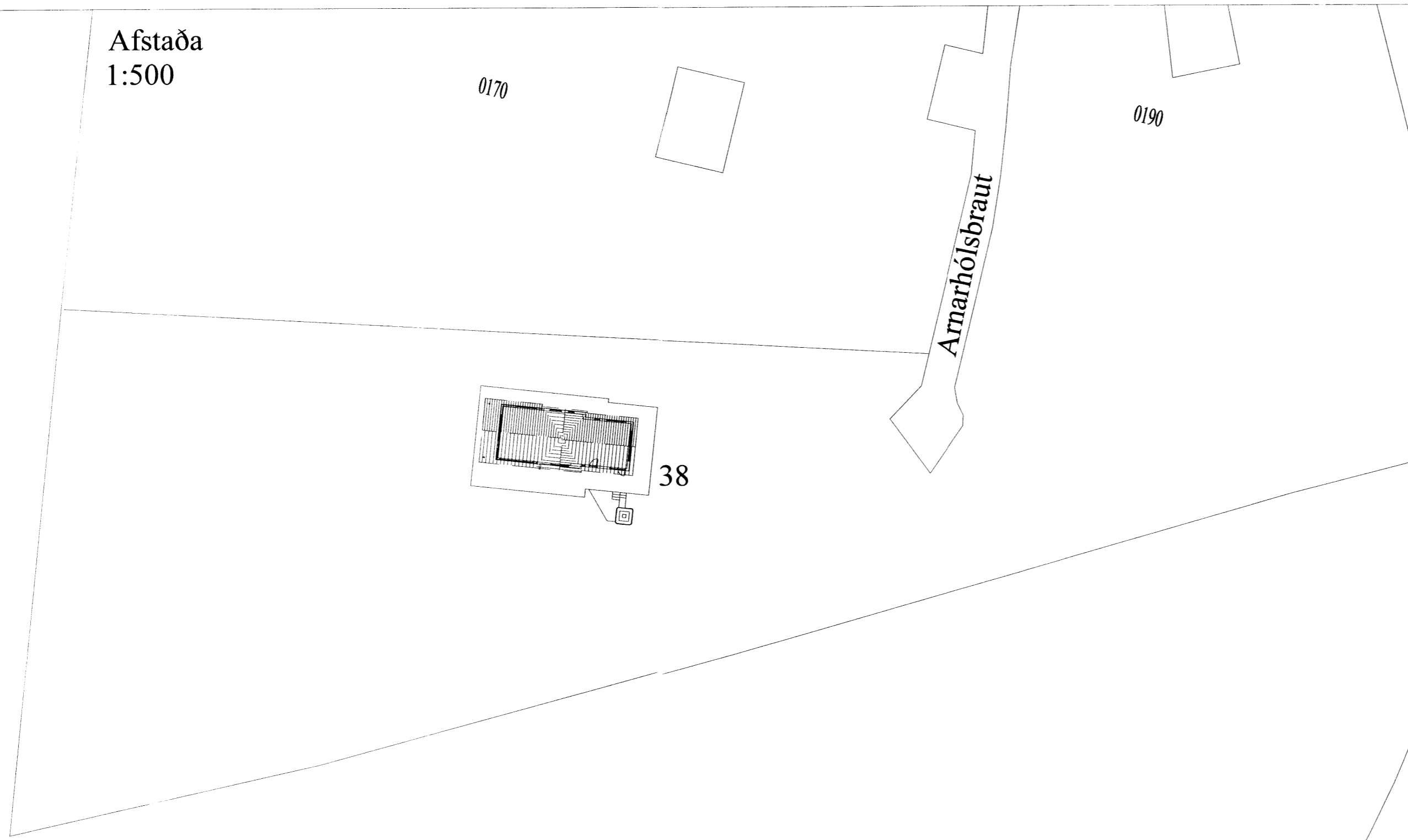

Almennar skýringar:

Efni og gerð:
Sökkull og gólfplata viðbyggingar eru úr járnbenntri steinsteypu.
Veggir og þak eru úr timbri. Þakið er borðaklætt, klætt með þakpappa og sem ysta klæðning er notað alu-zink.
Útveggir eru klæddir að utan með láréttri borðaklæðningu. Lagnir eru lagðar í raflagnagrind í útveggjum, grind milliveggj og gólf.
Heitur pottur skal vera vera með læsanlegu loki til að hylja hann, sé hann ekki í notkun til varnar slysum. Einnig skal vera minnst 0,40m. barmur í kringum pottinn umhverfis göngusvæði hans.
Handslökkvitæki staðsetjst í samráði við slökkviliðsstjóra. Reykskynjara eru samtengdir.
Allar útihurðir (hurðarflekar) eru 900 mm að breidd einnir hurðir eru anddyri aðrar hurðir eru 800 mm.

*Gólfkóti er sami og eldra húsi.

Annað:

Einstakir byggingahlutar skulu uppfylla eftirfarandi U-gildi:

Byggingarhluti	W/m² K
Útveggir	0,40 (150 mm steinull)
Þak	0,20 (200 mm þakull)
Gólf	0,20 (200 mm steinull.)
Gluggar (k-gler)	2,00 (Tvöfalt k-gler)
Hurðir	3,00 (35 mm gegnheil viður)

- ➔ Rýmingarleið
 - R Reykskynjari
 - LR Loftræsting
 - GSN Gegnumstreymisniðurfall
 - BO Björgunarop (stærð gefin á teikn.)
 - XX,XX FG Gólfkóti í m á frágengið gólf
- Öll mál í mm nema annað er tekið fram

Br:	Hverju breytt:	Dags:	Kvittun:
A	Kjallari undir viðbyggingu - snið B/C	1-03-12	GHJ.
B			
C			
D			
Amarhólsbraut 38 (Sumarhús) Öndverðanesi.			Teikn nr: 101
Aðalteikningar Afstað - útlit - snið.			Frumstærð: A2
Dags:	5-12-11	Mkv:	1:500/100
Samþ:	020162-3099	V.nr:	01 062
		Hann:	GBS
		Teikn:	GHJ

TGS TEIKNISTOFA
GUÐJÓNS P. SIGFÚSSONAR

AUSTURVEGI 42, 2.HÆÐ,
800 SELFOSS
S: 482 2805, F: 482 3818
NETFANG: TGS@TGS.IS

7661