

Gataband 2x25 simpson vnr. 27252 eða sambærilegt. Fest að lármarki með 7 4x60 kambsaum eða 5x40 kambskrúfum báðum megin í dregaranum.

Boltast með \emptyset 12mm x 60mm bolta og skinnum báðum megin.

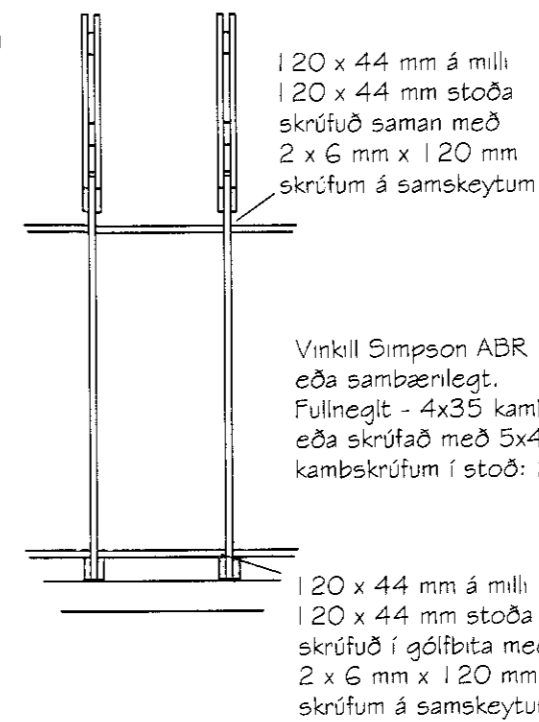
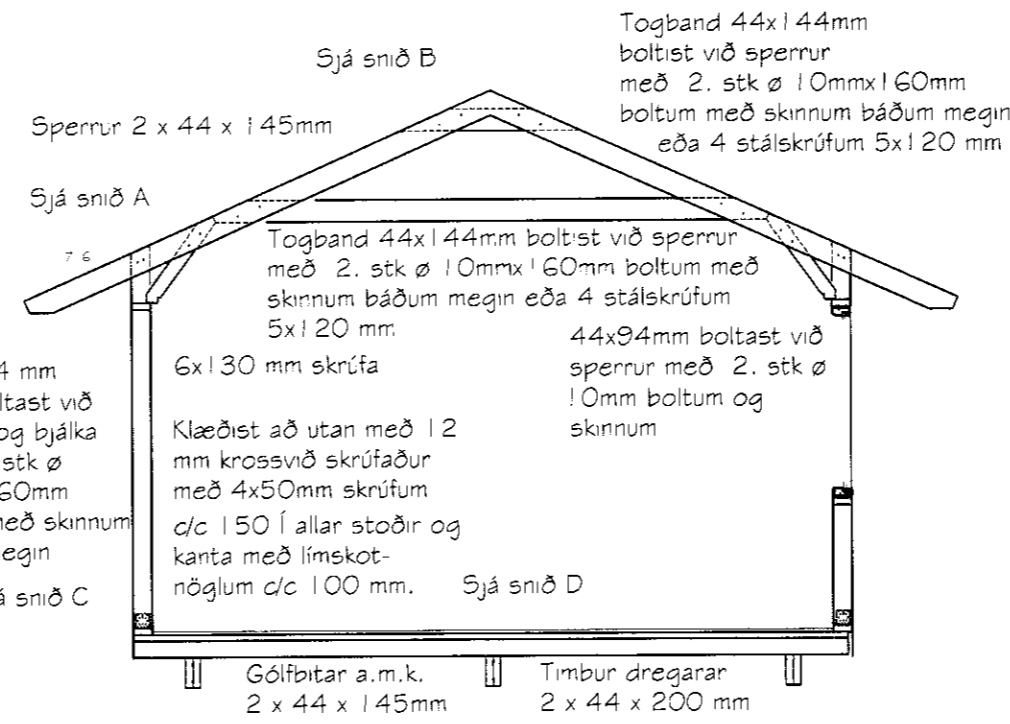
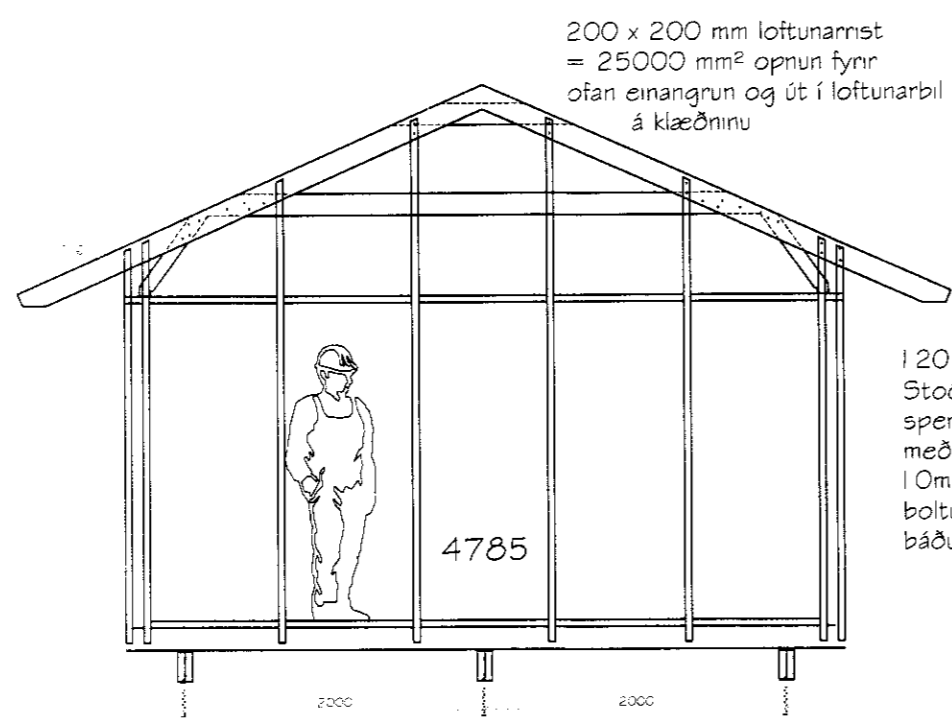
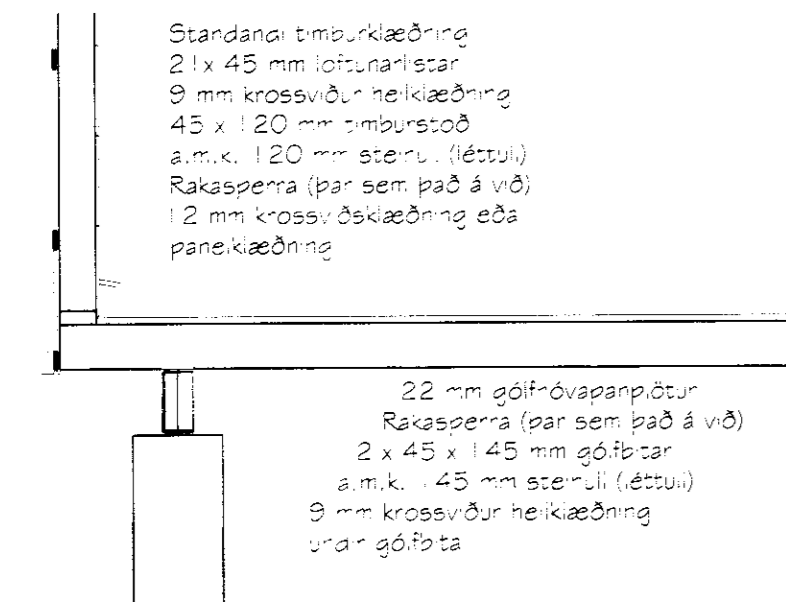
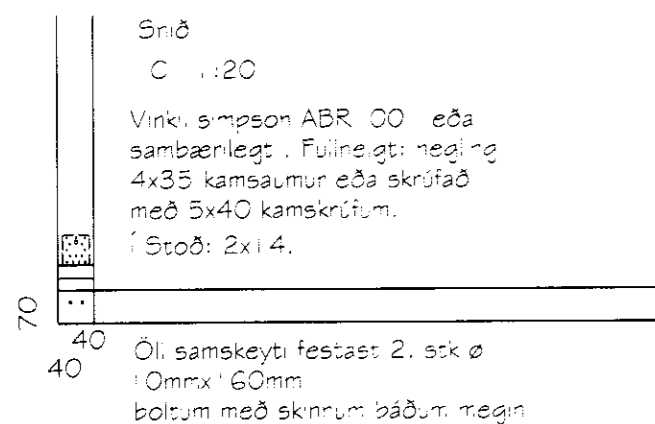

Þessi teikning sýnir burðarþolsteikningu fyrir frístundahús á snjólagsvæði I, II og III.

Skýningar timbur: Allar málsetningar eru í mm, nema annað sé tekið fram. Allt timbur skal vera K18 eða betra.

Þar sem timbur liggur að steypu eða stáli skal leggja þakpappa á milli.

Múrboltar, rær og skinnur skulu vera heitzinkað. Skinnur skal vera undir öllum róm. Múrboltar skulu vera í styrkflokki 8.8.

Saumur skal vera heitzinkaður.

Skýningar almennt stál: Allar málsetningar og efnisstærðir eru í mm nema annað sé tekið fram. Hæðakvótar eru í metrum. Allt stál skal vera að lármarki S235 nema annað sé tekið fram.

Allar suður eru 4mm kverksuður nema annað sé tekið fram.

Allir boltar skul vera að lármarki í styrkleikaflok 8.8, nema annað sé tekið fram.

Allt innanhús stál skal vera ryðvarið með viðurkendum ryðvarnargrunni.

Allt utanhús stál skal vera galvaníserað.

Útreiknuð gildi kólnunartalna frístundahúss:

Útveggar, 120 steinullareinangrun	0.3 W/m ² °C
Gluggar, vegið meðaltal	2.0 -
Hurðir	3.0 -
Þak, 150/200 mm steinullarein.	0.2 -
Gólf, 150 mm steinullareinangrun	0.26 -

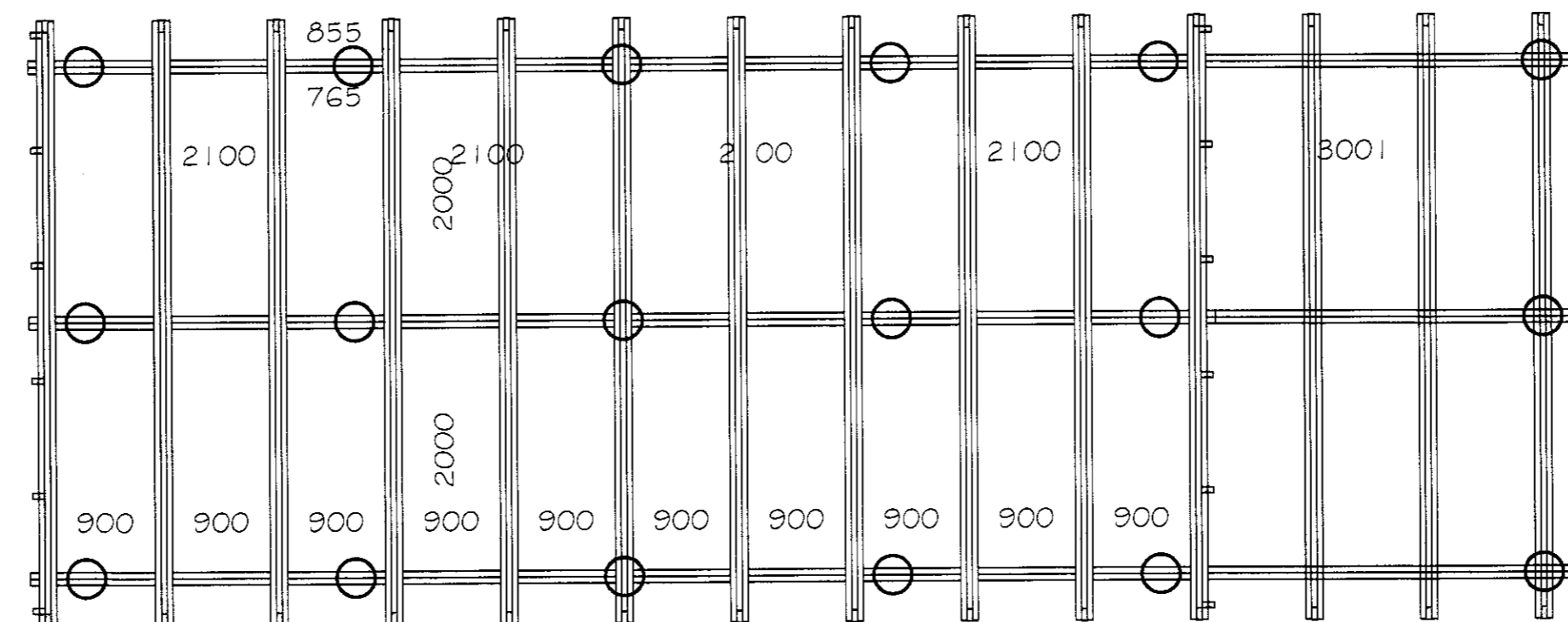
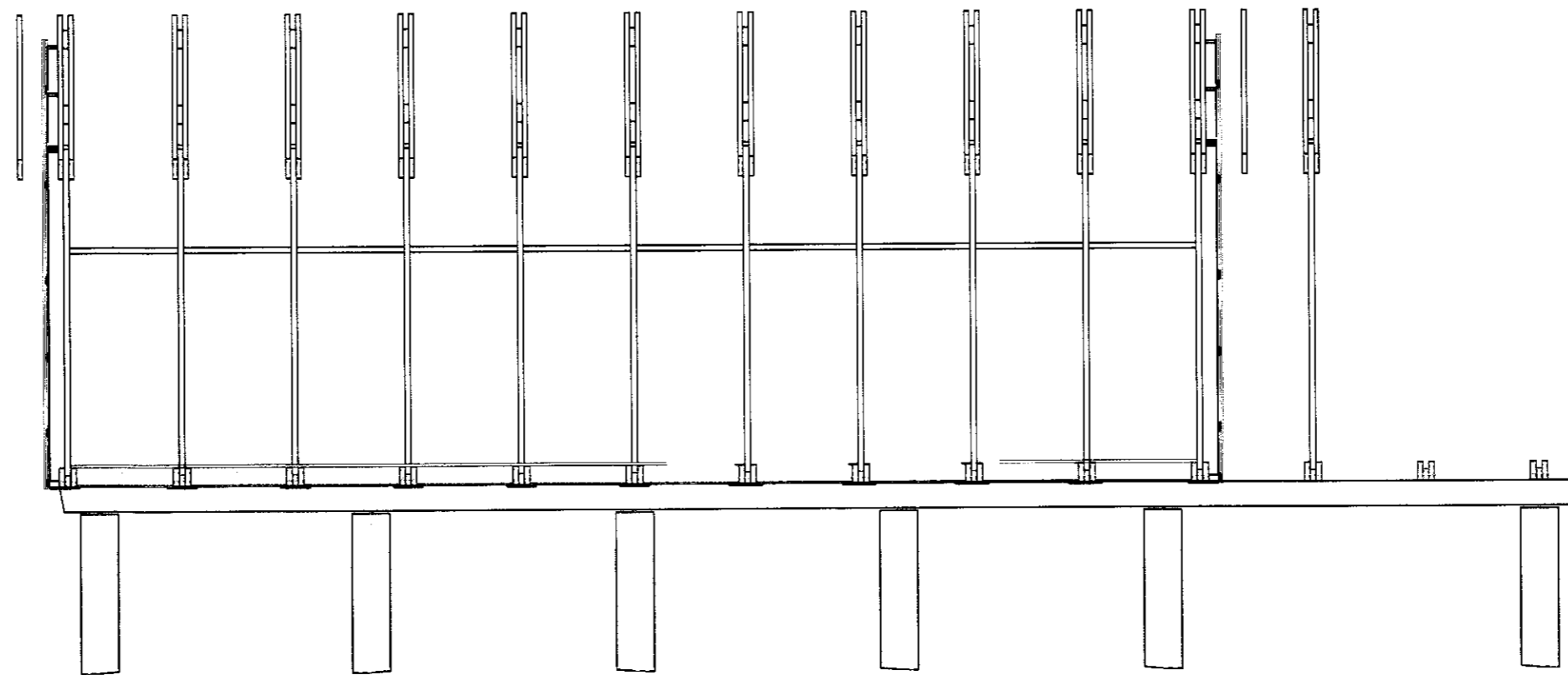

45.0 i²

Magnús H. Ólafsson arkitekt FAÍ kt.: 150550-4759 er aðalhönnuður og jafnframt hönnunarstjóri skv. gr. nr.: 24 í lögum nr. 160 frá 2010. Netfang: mark@isholf.is

Breyting Dags. 14.09.11 Breytt af MHÓ/OHJ Skýring Texta í lýsingu

Lóð nr. 32 í landi Snorrastaða, Bláskógarbyggð Frístundahús úr timbri - landnr.: 172922 Burðarþol, sérteikningar og festingar

Sum-11-8021

21. júlí 2011

Ólafur Hrafn Júlíusson 130171-5249 Byggingartæknifræðingur oihrafn@gmail.com

Magnús H. Ólafsson



Markstofa ehf

7082