

Sumarhús

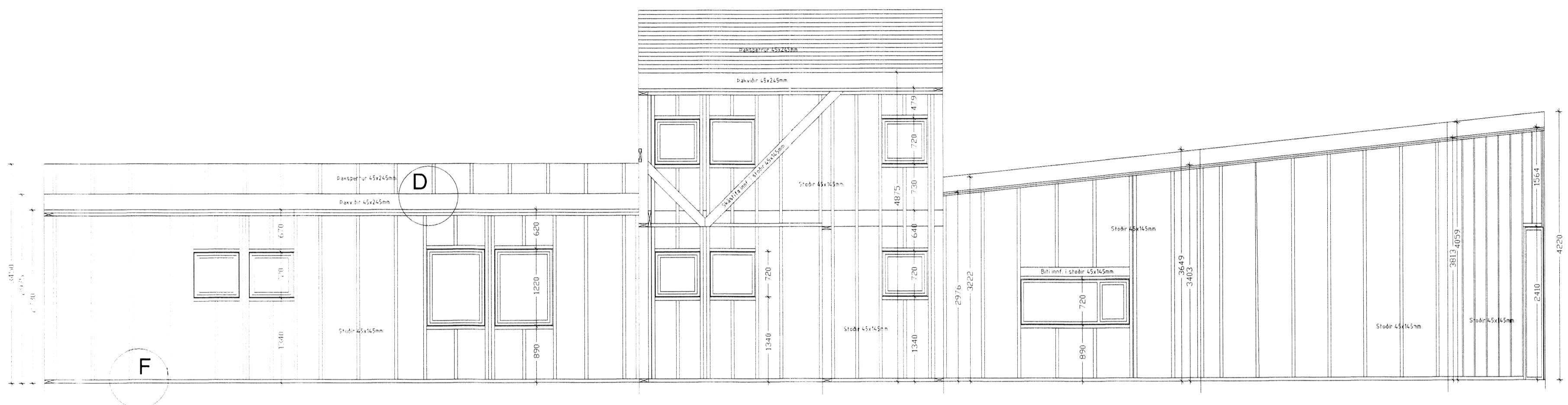

N O R Ð - A U S T U R

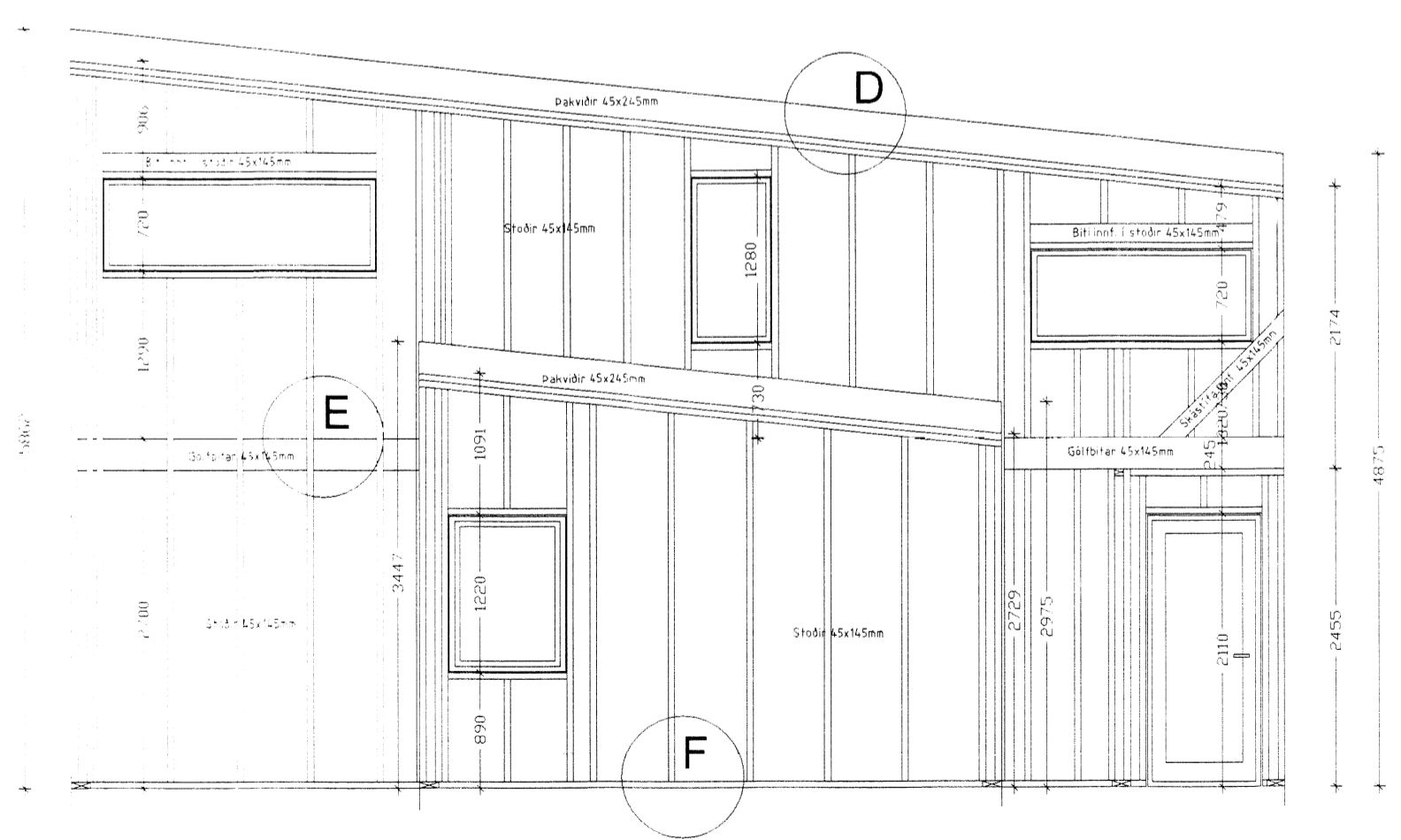

N O R Ð - A U S T U R

SKÝRINGAR:

Grindur útveggja og burðarveggja eru 45x145mm í gæðaflokki T1
Grindur skal klæða með 12mm rakalímdum krossviði skrúfað með 4/40 skrúfum c/c 150 á hornum c/c 200 annars staðar

Gólfbitar millilofts og þaksperrur eru 45x245mm í gæðaflokki T2

Allur saumur og tengi sé galvanhúðað

7759.

hagtækni tæknipjónusta Refsholti 7, Skorradal sími 861 7252

VERK: Áshildarvegur 14, Skeið VERK NR: 341

TEKNI NR: 203

Sumarhús
Grindur útveggja 1/50

15. mars 2016 Breytt: Ingólfur Margeirsson 070252-3099

Ingólfur Margeirsson