

Skjalnúmer og lýsingarfráttir byggisáttar
 Samþykkt
 19.05.2014
 Sveitarstjórnir
 Melhúsasund 5

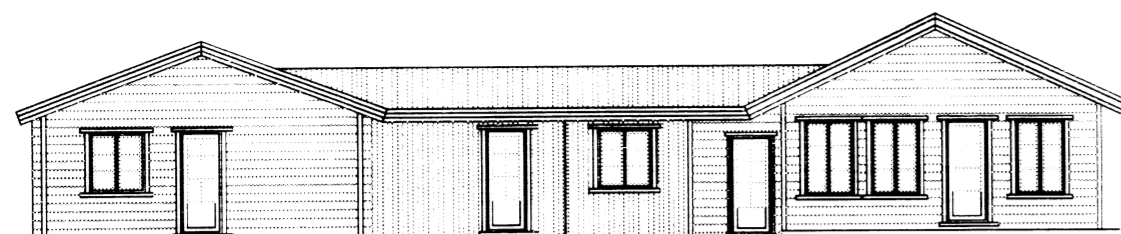

Suður

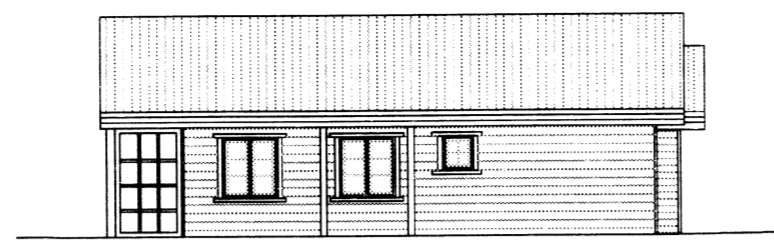

Austur

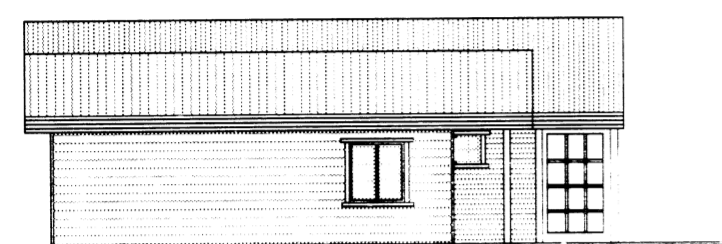

Vestur

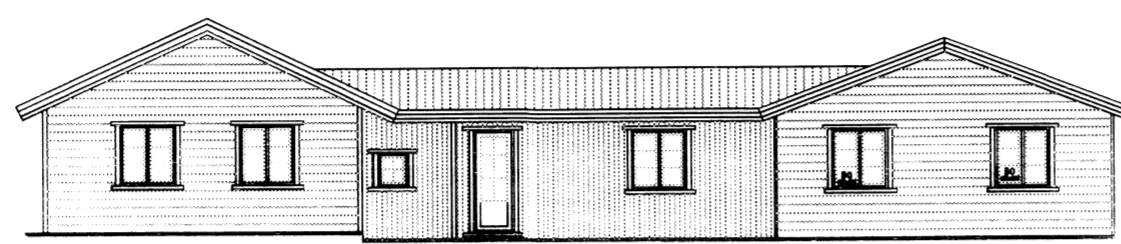

Norður

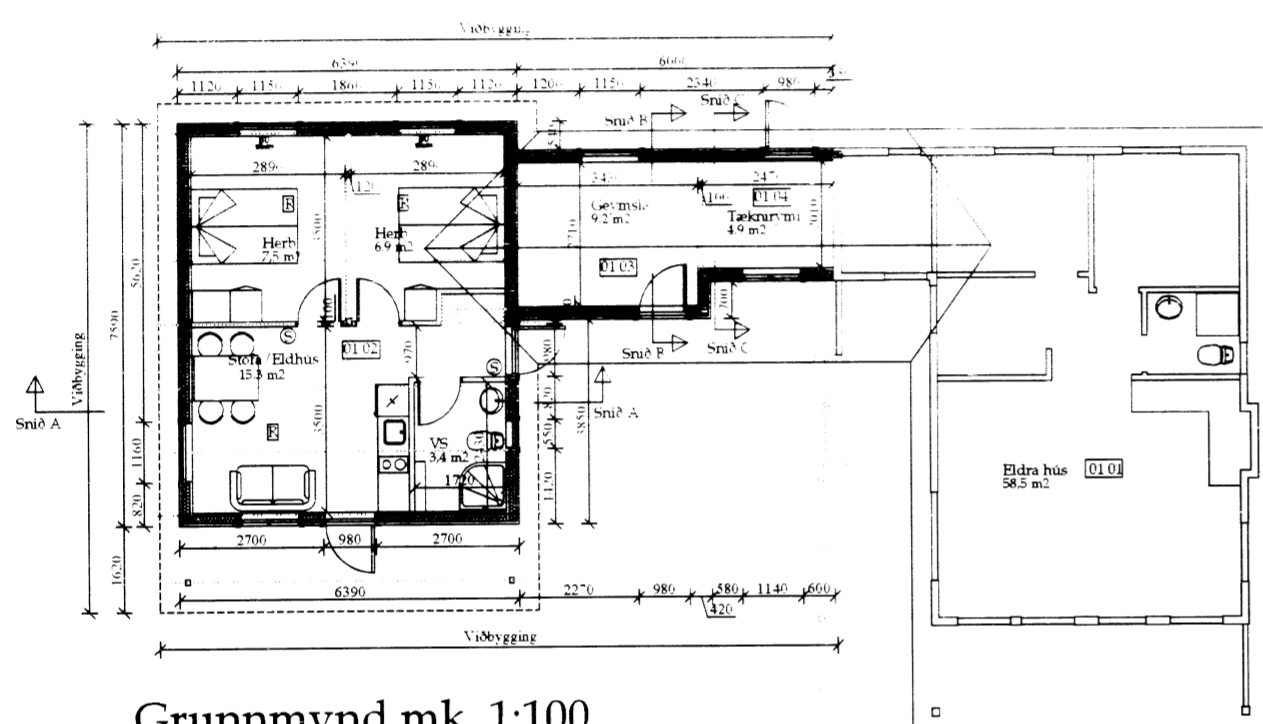

Grunnmynd mk. 1:100



Afstöðumynd mk. 1:500

Byggingarlýsing:

Núverandi hus:

Þetta er timburhús, grundað á súlum. Efni í útveggjum er 100x50mm furustoðir. Húsið er einangrað með 90mm steinull bæði í þak og vegg. Einfaldar raflagnir eru í húsinu og er það hitað upp með rafmagni (Rafmagnsöfnar). Gólf er einnig úr timbri, klætt með gólfpanel og einangrað með 150mm þéttull. Efni í gólfbitum er 50x150mm furuplankar. Útveggir eru panelklæddir að innan en að utan er 25x150 borðaklæðning og veggpappi og loks lárétt timburklæðning. Rakavarnarlag hetur verið sett innan einangrunar í öllu húsinu.

Rétt er að minna á að um er að ræða reyndarteikn af eldra húsi. Gluggar eru með tvöföldu verksmiðjugleri þ. Þak er hefðbundið tvíhalla mænispak.

Viðbygging:

Reist verður viðbygging við eldra húsið sbr teikin. Viðbyggingin er úr timbri á steiptum undirstöðum. Botnplata er steinsteypt einangruð með 100mm einangrun. Undirstöður eru einangraðar með 100mm einangrun. Gluggar verða í sama stíl og á eldra húsi með tvöföldu verksmiðjugleri. Gluggar verða úr timbri. Útveggir eru úr 150mm furustoðum og einangraðir með 150mm þéttull. Rakavarnarlag er innan á einangrun. Útveggir eru klæddir að utan með 9mm furukrossvið. Ysta klæðning er lárétt panelklæðning. Þak er klætt með borðaklæðningu, þakpappa og bærustáli. Þak er einangrað með 220mm þakull ásamt rakavarnarlagi en útveggir með 150mm þéttull. Miðað er við að klæðningar að innan sé í fl. 1. þe klætt með 13mm gífsplötum. Innveggir eru byggðir úr 70mm stálstoðum, klæddir með gífsplötum og einangaðir með 70mm þéttull. Í þrífarymum er klætt með rakavörðum 13mm gífsplötum. Litaval á veggjum og loftum er í ljósum antíklit. Annars er litaval frjálst. Á gólf kemur parket en í anddyri, snyrtingum og eldhúsi verða settar gólfplisar.

Upphitun: Viðbygging er hituð með gólfhita í öllum rýmum.

Brunavarnir og aðgengi:

Flóttaleiðir eru við aðalinngang og út úr herbergjum (BO) á grunnmynd. Tvö handslokkvitæki verða sett upp í húsinu, eitt við anddyri og eitt í eldhúsi. Aðkoma slökkviliðs er við norðurenda lóðar.

Lagnir og loftræsting:

Allar neysluvatns og hitalagnir skulu vera með vottum sem Mannvirkjastofnun samþykkir. Almennir neysluvatnslagnir úr þex eða riðfríum stálrörum. Hámarkshiti inn á neysluvatn skal ekki vera meira en 65°. Lagnir skal byggja inn í vegg eins og kostur er. Loftræsting er náttúruleg í öllum rýmum.

Sorpgeymslur:

Sorpgeymsla er staðsett við norðurhlíð viðbyggingar, sbr grunnmynd og er öll sorphirða á vegum sveitarfélagsins.

Notkunarflokkur:

Húsið er í notkunarflokki 3. Húsið verður notað sem fristundahús.

Bílastæði.

Bílastæði eru við norðurenda lóðar.

Helstu stærðir:

Stærðir: Núv. hús: 58,5m²
 Viðbygging :66 m²
 Samtals byggingarmagn á lóð:124,5m²
 Lóð er alls : 5104m²
 Nýtingarhlutfall:0.024

Kólnunartölur:

Þak: 0.2m W/m²k
 Útveggir: 0.3 W/m²k
 Hurðir og gluggar: 1.3 W/m²k
 Gólfplata: 0.24 W/m²k
 Útv. meðaltal: 0.66 W/m²k

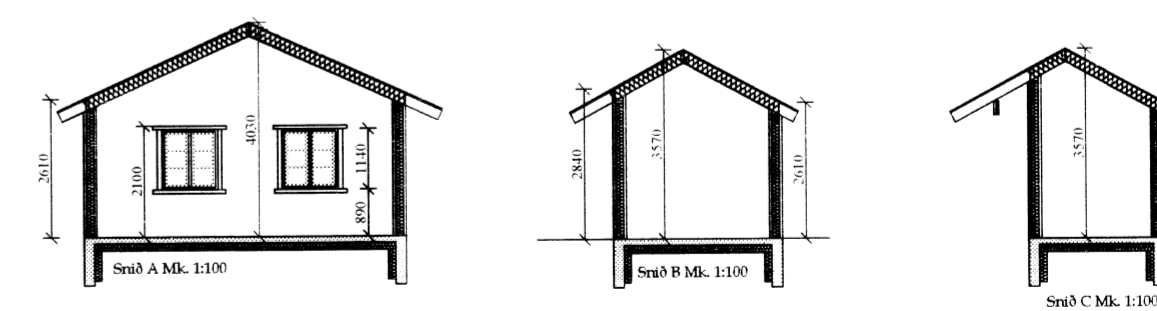

Verk: Melhúsasund 5		Netfang: tso@simnet.is	
Verkhliði: Aðaltekningar (viðbygging)	Dags: 20 maí 2014	Mælikvarði: 1:100	Farsími: 899-7864
Teikn nr: A-01	Verknr:	Tækniþjónusta ehf. Tölvuskráningarnúmer: 601200-2440	Suðurlandsbrunnavegur 2, Laugavegur 100, 107 Reykjavík
Hannað: Sæmundur Óskarsson (180160-3109)	Teiknað: Sæmundur Óskarsson (180160-3109)	Tölvuskráningarnúmer: 601200-2440	
Breytingar:		Símur: 5533700	
Hannað: Sæmundur Óskarsson (180160-3109)		Símur: 5533700	
Teiknað: Sæmundur Óskarsson (180160-3109)		Símur: 5533700	