

Handwritten signature

Lykil - grunnmynd

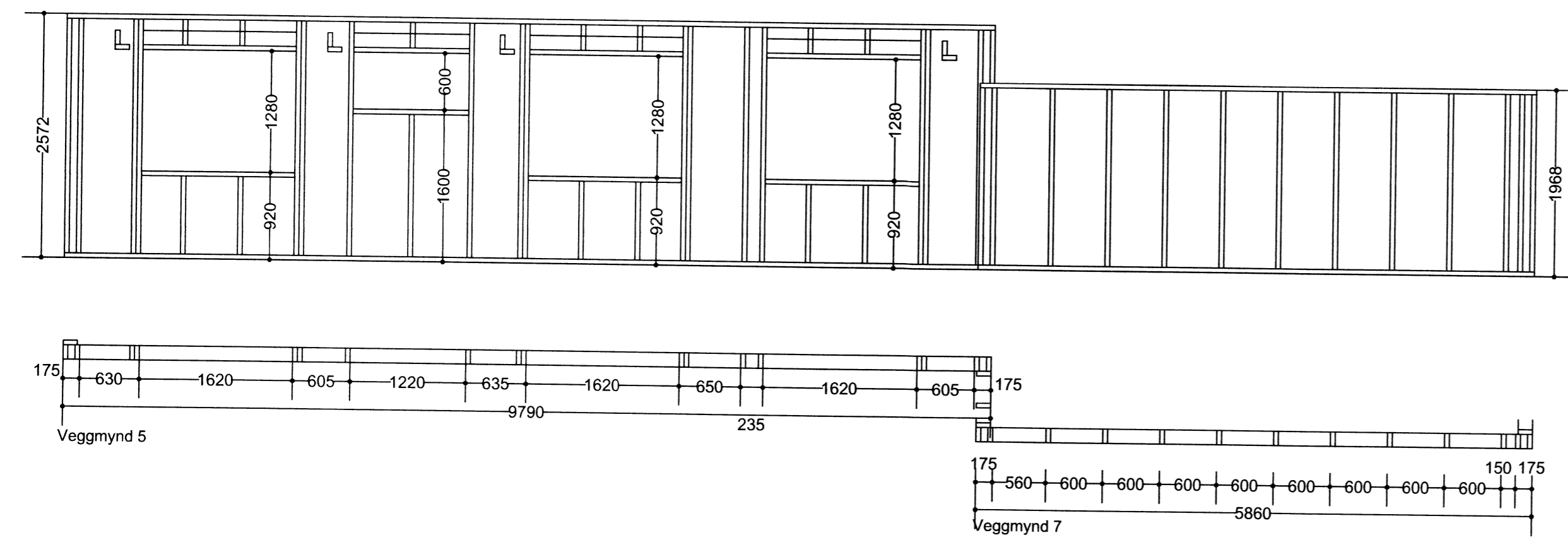
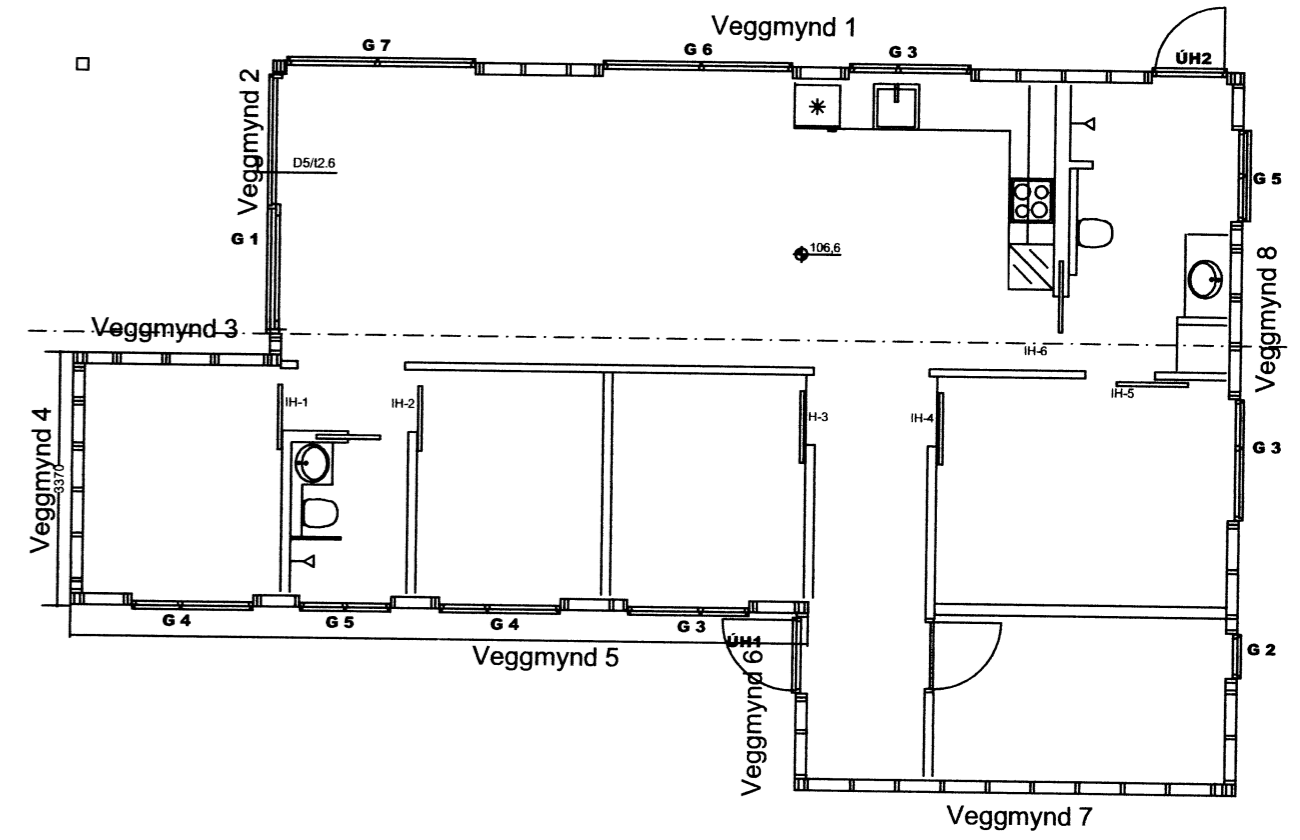
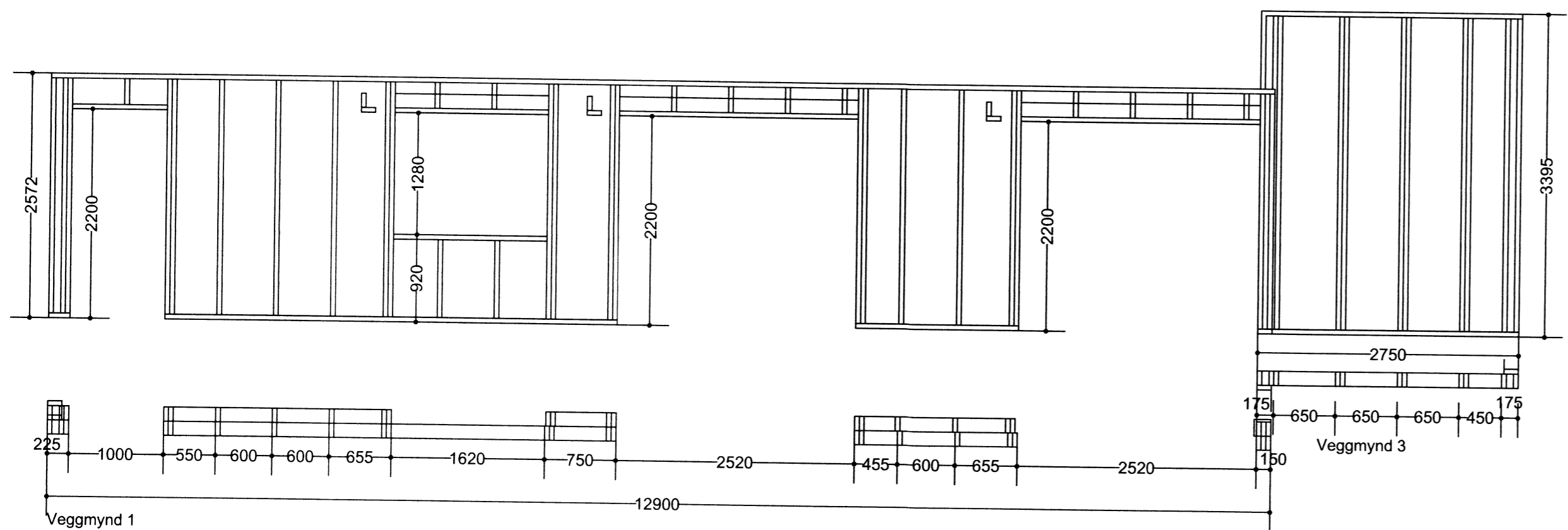

Skýringar:

Burðarvirki timbur a.m.k. K18 skv. ÍS DS413 og burðarvirki stál Fe350 skv. ÍS DS 412
 Heilklæða skal þak með 1"x6" og negla með 3x3" galv. í hverja sperru.
 Bárujárn skal negls með 3/75 kamsaum. Negla skal í hverja báru við þakbrún en annars negla í aðra hverja báru. Naglaraðir skulu vera með 600mm millibili. Hliðra skal neglingu við þakbrún þannig að hún lendi í sitt hvoru borðinu.
 Útfæra skal loftun þaks skv. teikningu arkitekts og í samráði við hann.
 Vindstígingu í útvegg skal gera með 9mm vatnsþolnum krossvið min. 5 laga með neglingu í grind 2½" galv. nöglum c/c 150mm í stoðir, yfir- og undirstykki. Þar sem fótrem leggst á steypu skal setja tjörupappa á millii. Sama gildir um innveggjagrindur. Veggir eru byggðir upp með 45x145mm c/c600mm, festing við gólfrem, þak og annars staðar er BMF90 vinkill með neglingu 2x5stk. 4x40kamsaum Gólf reim er fest með Ø10x150mm múrboltum c/c 600mm gæði 8,8.

Handwritten signature

Tæknipjónusta
Ragnars G. Gunnarssonar
 Smiðjuvegur 11, 200 Kópavogur, net-fang: ragnargg@aimnet.is
 Kennitala: 520397-2809, Sími: 5445350, Fax: 5445351

HAFNAD AF: RGG	TEIKNAD AF: RGG	YFIRFARID AF: RGG
DAGSETNING: 2015.12.10	KVARDI: Mkv. 1:200	DAGSETNING BREYTINGAR: -

Miðhúsaskógur - Bláskógabyggð
 VR-Hús 26
 Burðarþol útveggjagrindur

VERKNÖMUR: 2015 -220 BLAD: B03 ÚTGÁFA: 7827