

Stærðir:

-grunnflötur neðri hæðar	39,8 m ²
-grunnflötur efri hæðar	126,9 m ²
-samtals	166,7 m ²
-rúmmál neðri hæðar	107,5 m ³
-rúmmál efri hæðar	406,7 m ³
-samtals	514,2 m ³
-verðnd	133,1 m ²

Lýsing:

- neðri hæð og sókkjar húss eru steypt að staðnum.
- botnplata neðri hæðar er steypt.
- botnplata efri hæðar er steypt yfir neðri hæð, annars er burðarvirki gölfs á efri hæð timbur.
- burðarvirki húss er timbur.
- útveggir klæddir loftaðri vatnslæðningu.
- útveggir, þak og botnpl. einangr. samkv. isl. staðli/ U-gildum.
- þak klætt báruðum malmplötum.
- litir á húsi og þaki falli að landi.
- BO-björgunarop á öllum vistaverum
- UTG-flottaleið um hurð
- R-reykskynjurum skal komið fyrir, eining slökkvitæki og eldv. teppi.
- frágangur við ofn (kabissu) samkv. reglugerð þar um.
- frágangur við rotbró samkv. heilbr. reglugerð.

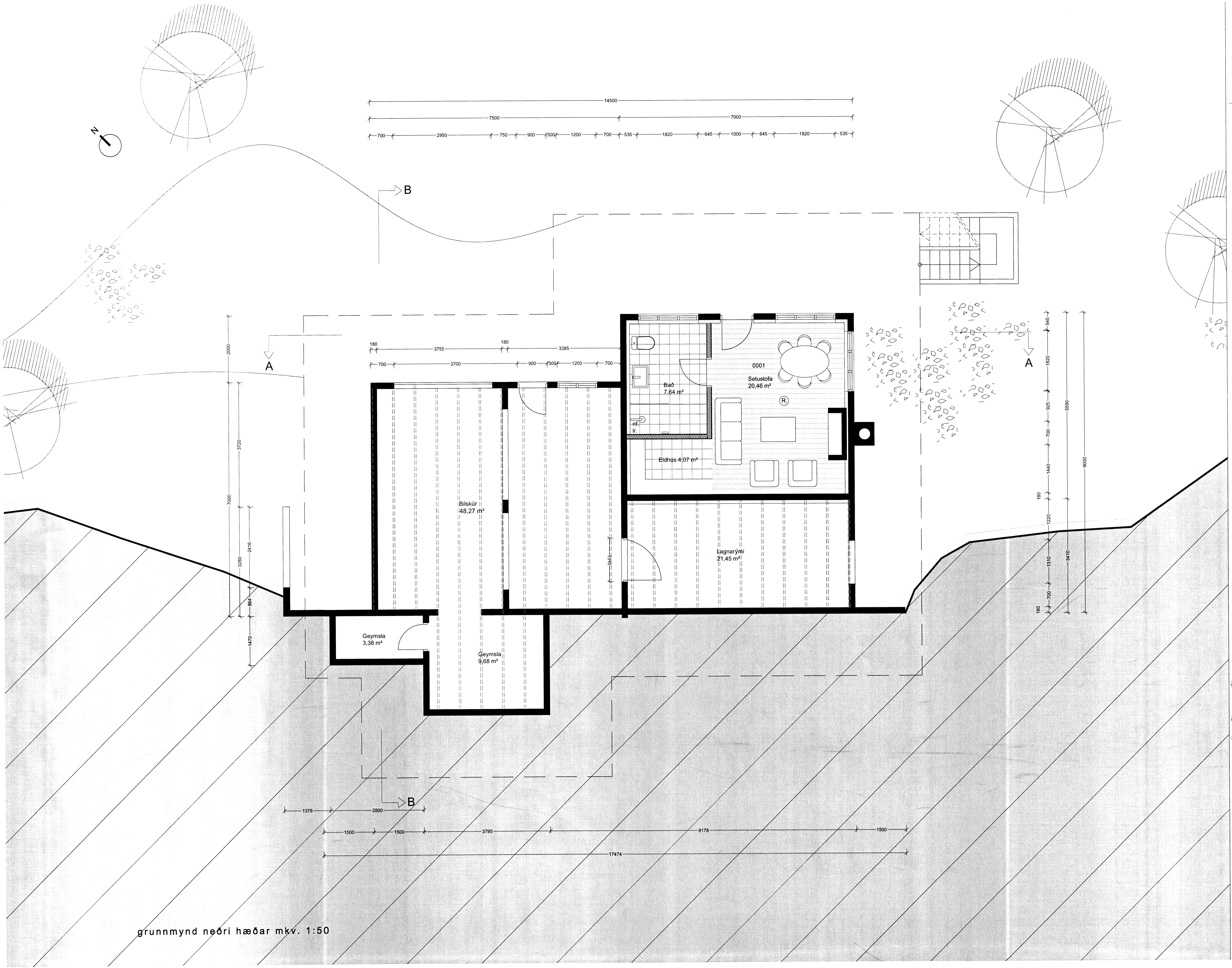

grunnmynd neðri hæðar mkv. 1:50

Verkefni:	Klausturhólar 10 Grímsnes
Verkefni:	grunnmynd neðri hæð
Teiknúmer:	02
Mælikvarði:	1:50
Teiknað:	gg / ip
Yfirfari:	
Samþykkt:	
Verknúmer:	0915
Útgáfudagur:	23.07.2015
Teiknisið:	
Útprintað:	

Geirsson Architekten
 Dortmund Str. 34
 28199 Bremen
 geirsson@ge-ar.de

7835