

Skipulags- og byggingarfulltrúgsvita ús.
Samþykkt
 13 APR. 2016
Linn Þórunn
 Byggingarfulltrúi

hefðbundin áláfella í RAL lit xxxx
 vinkilál - stoppa snjófjúk
 32 mm PEH loftunarnet

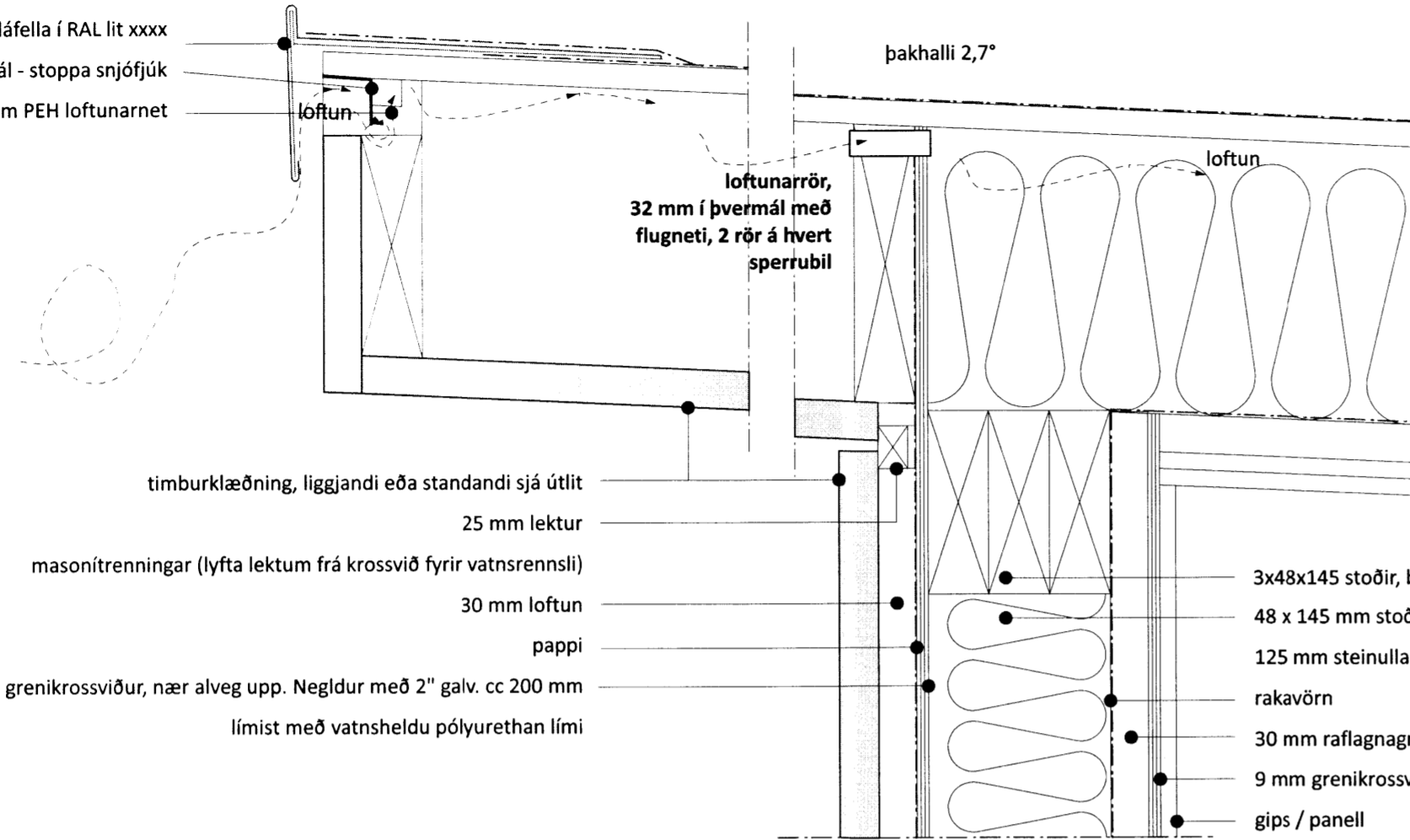

ÞAK:
 2 lög af pappa fyrir lítt hallandi þak, soðin saman
 undir og yfir áfelli
 21 mm vatnspolinn krossviður
 48 x 220 mm sperrur cc 600 mm
 20 mm loftun þvert yfir
 200 steinullareinangrun
 rakavörn
 30 mm raflagnagrind
 loftaefni (2 lög af gips/birkikrossviður)

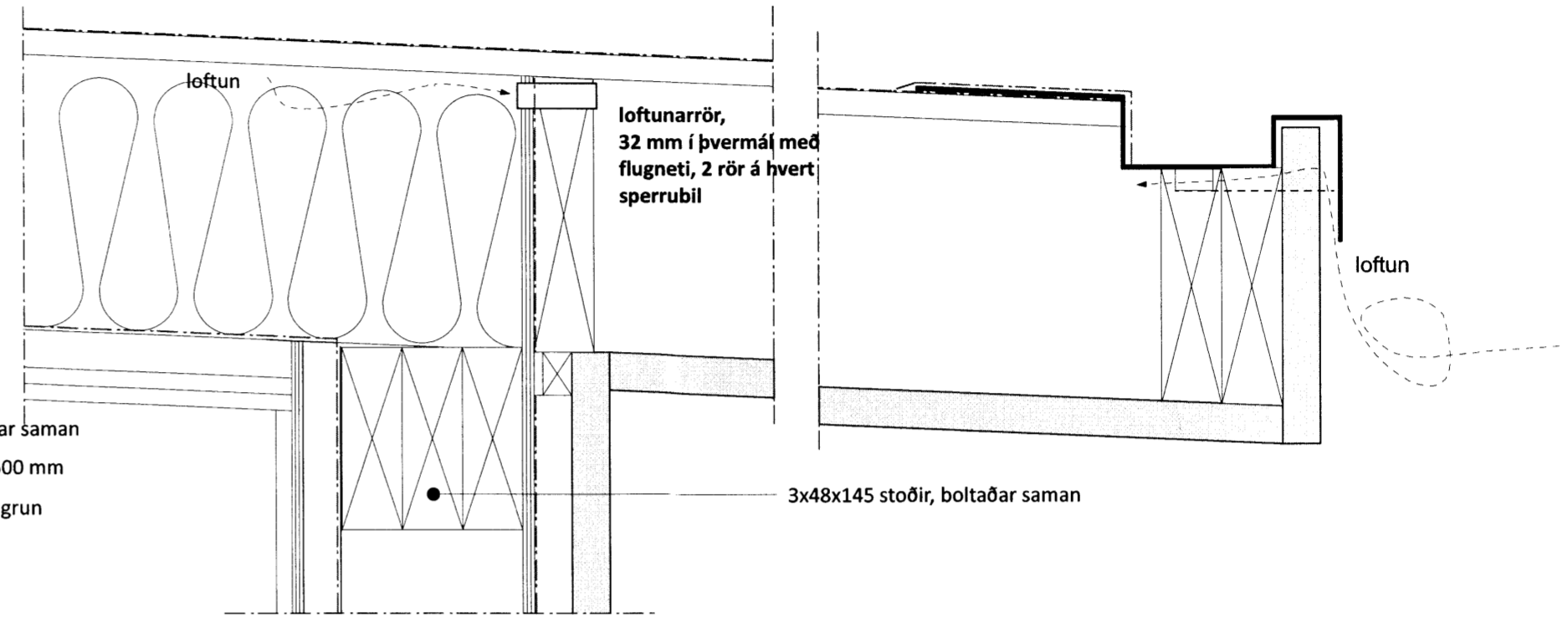

A LÓÐRÉTT DEILI, þakskegg við útipall
A30.02 mkv. 1:5

C LÓÐRÉTT DEILI, þakskegg við inngang
A30.02 mkv. 1:5

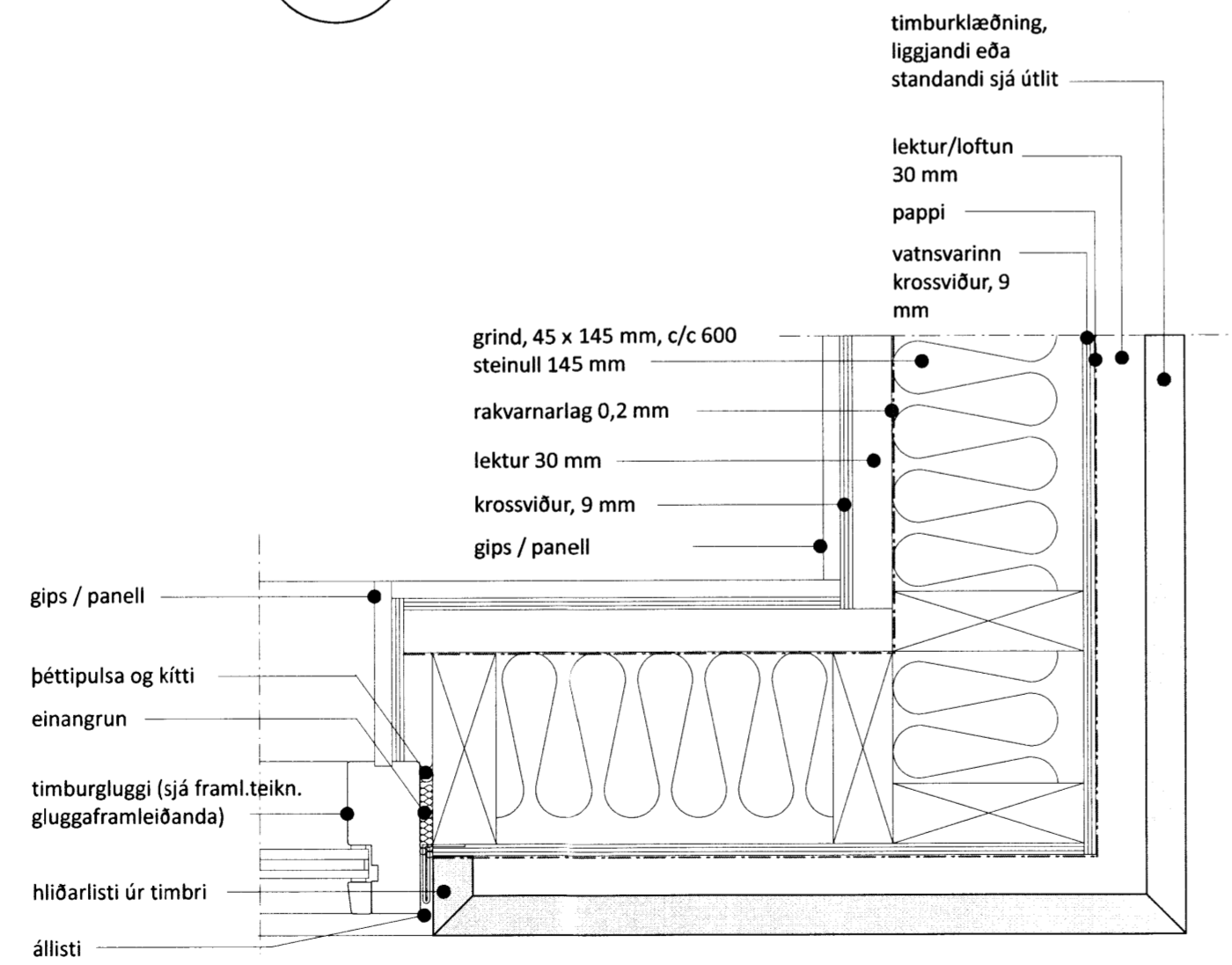

B LÁRÉTT DEILI, við horn og glugga
A30.02 mkv. 1:5

ATH.;
 - Öll mál athugist og mælist á staðnum áður en smíði hefst.
 - Ósamræmi í teikningum tilkynnist eftirlitsmanni verkkaupa.
 - Öll mál eru í millimetrum.

A.30.02
Sumarhús og gesthús,
Þórsstígur 27, Ásgarðsland,
801 Grímsnes- og Grafingshr.
 Fastanúmer lóðar: 234-3785
 Landnúmer: 178826
 Staðgreinir: 8719-1-13000270
 verknúmer: 127
 teikning: Deili
 dags.: 21. janúar 2016
 m.kv.: 1:5
 teiknað: HHH
 breyting:
 dags.:
 skýring:

TEIKNIVANGUR
 Kleppmýravogur 8 - 104 Reykjavík
 s: 568 1317 - gsm: 897 1317
 rf: teiknivan@teiknivan.is - www.teiknivan.is

Halla Haraldsdóttir Hafnar, kt. 111066-3539

7872