

- ÞAK:**
- 2 lög af pappa fyrir lítt hallandi þak, soðin saman undir og yfir áfelli
  - 21 mm vatnsþolinn krossviður
  - 48 x 220 mm sperrur cc 600 mm
  - 20 mm loftun þvert yfir
  - 200 steinullareinangrun
  - rakavörn
  - 30 mm raflagnagrind
  - loftaefni (2 lög af gips/birkikrossviður)
- 3x48x145 stoðir, boltaðar saman

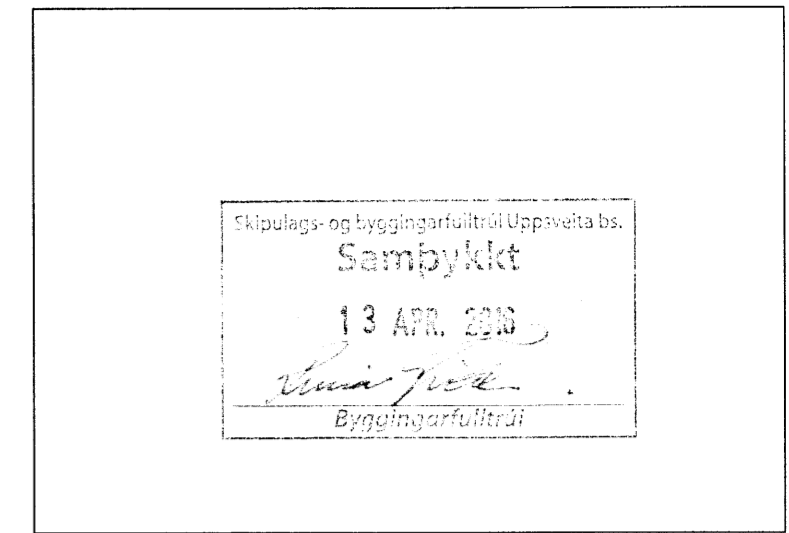

**A** LÓÐRÉTT DEILI, neðri gluggakarmur  
**A30.01** mkv. 1:5

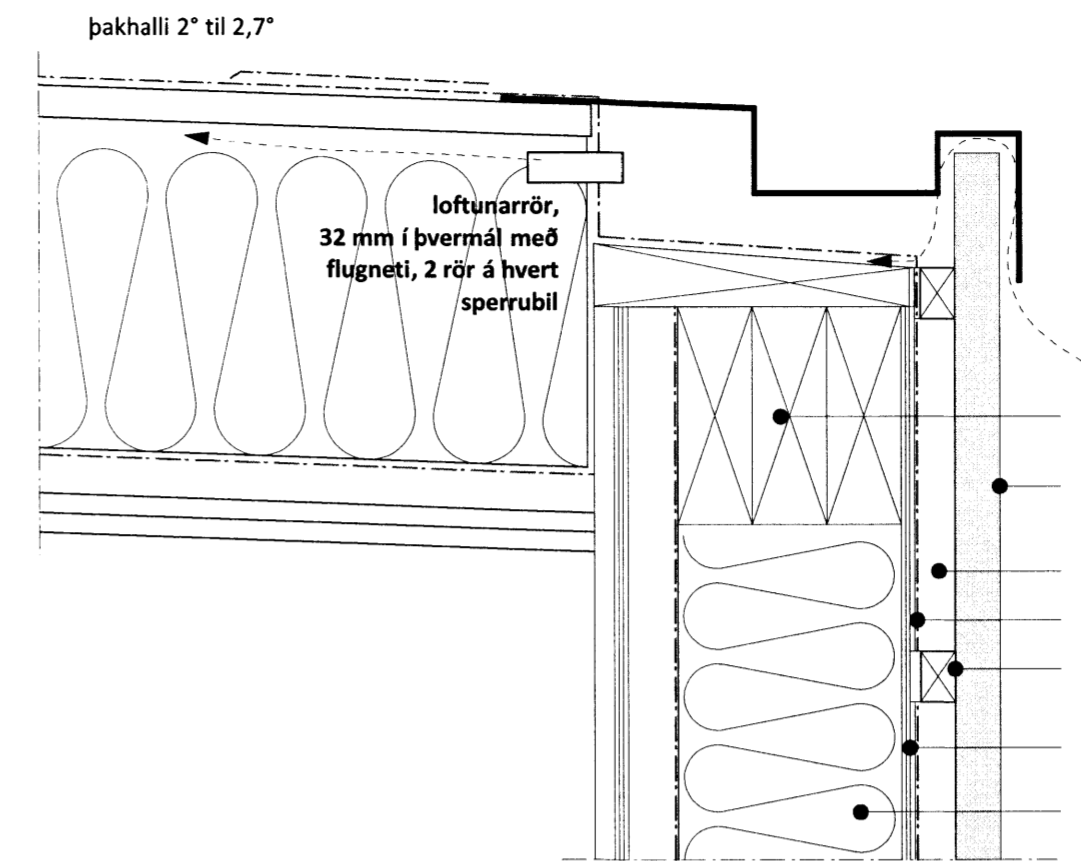
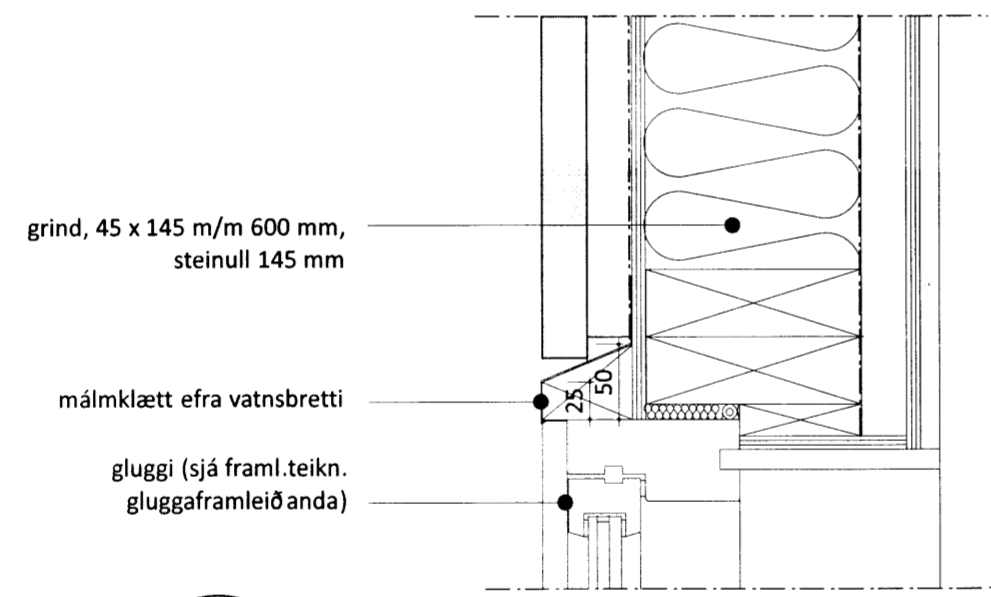

**B** LÓÐRÉTT DEILI, neðri gluggakarmur  
**A30.01** mkv. 1:5

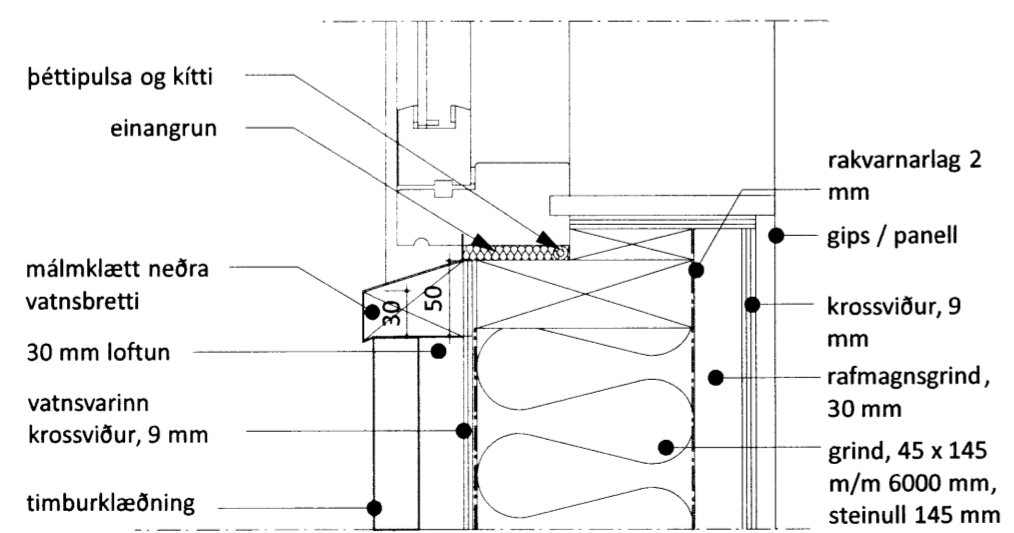

**C** LÓÐRÉTT DEILI, neðri gluggakarmur  
**A30.01** mkv. 1:5

**D** LÓÐRÉTT DEILI, neðri gluggakarmur  
**A30.01** mkv. 1:5

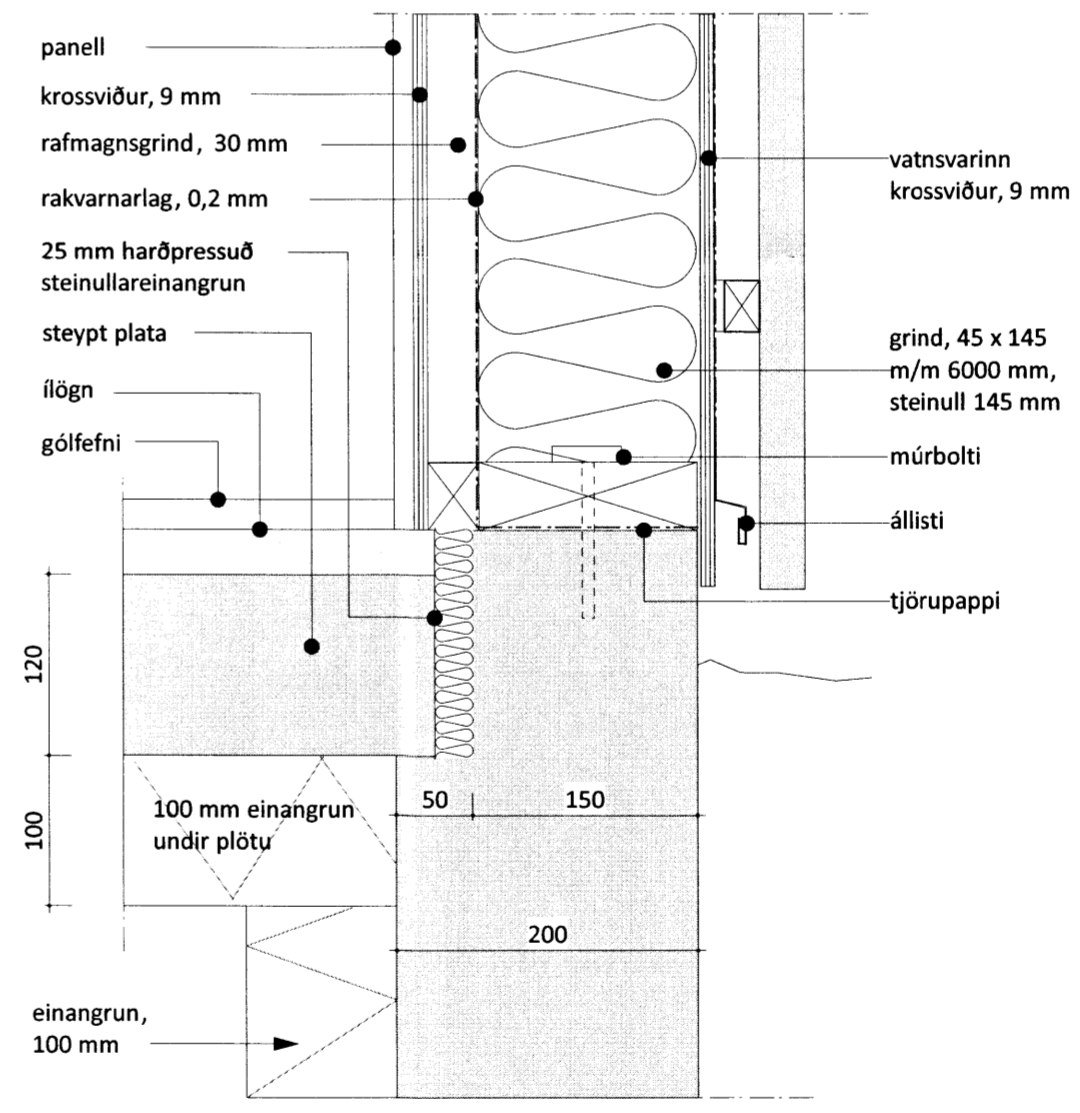

**E** LÓÐRÉTT DEILI, steyppt gólfpl. við sökkul  
**A30.01** mkv. 1:5

**ATH.;**

- Öll mál athugist og mælist á staðnum áður en smíði hefst.
- Ósamræmi í teikningum tilkynnist eftirlitsmanni verkkaupa.
- Öll mál eru í millimetrum.

**A.30.01**

**Sumarhús og gesthús,  
 Þórsstígur 27, Ásgarðsland,  
 801 Grímsnes- og Grafingshr.**

Fastanúmer lóðar: 234-3785  
 Landnúmer: 178826  
 Staðgreinir: 8719-1-13000270

verknúmer: 127  
 teikning: Deili  
 dags.: 21. janúar 2016  
 m.kv.: 1:5  
 teiknað: HHH  
 breyting:  
 dags.:  
 skýring:

**TEIKNIVANGUR**

Kleppsmýravegur 8 - 104 Reykjavík  
 s: 568 1317 - gsm: 897 1317  
 nf: teiknivanngur@teiknivanngur.is - www.teiknivanngur.is

Halla Haraldsdóttir Hamar, kt-111066-3539

7874