

Samþykkt
26 JUNI 2007
Hanna Linnars
Byggingarfulltrúi uppsveita Arnessýslu

Grunnmynd
Mkv. 1:50

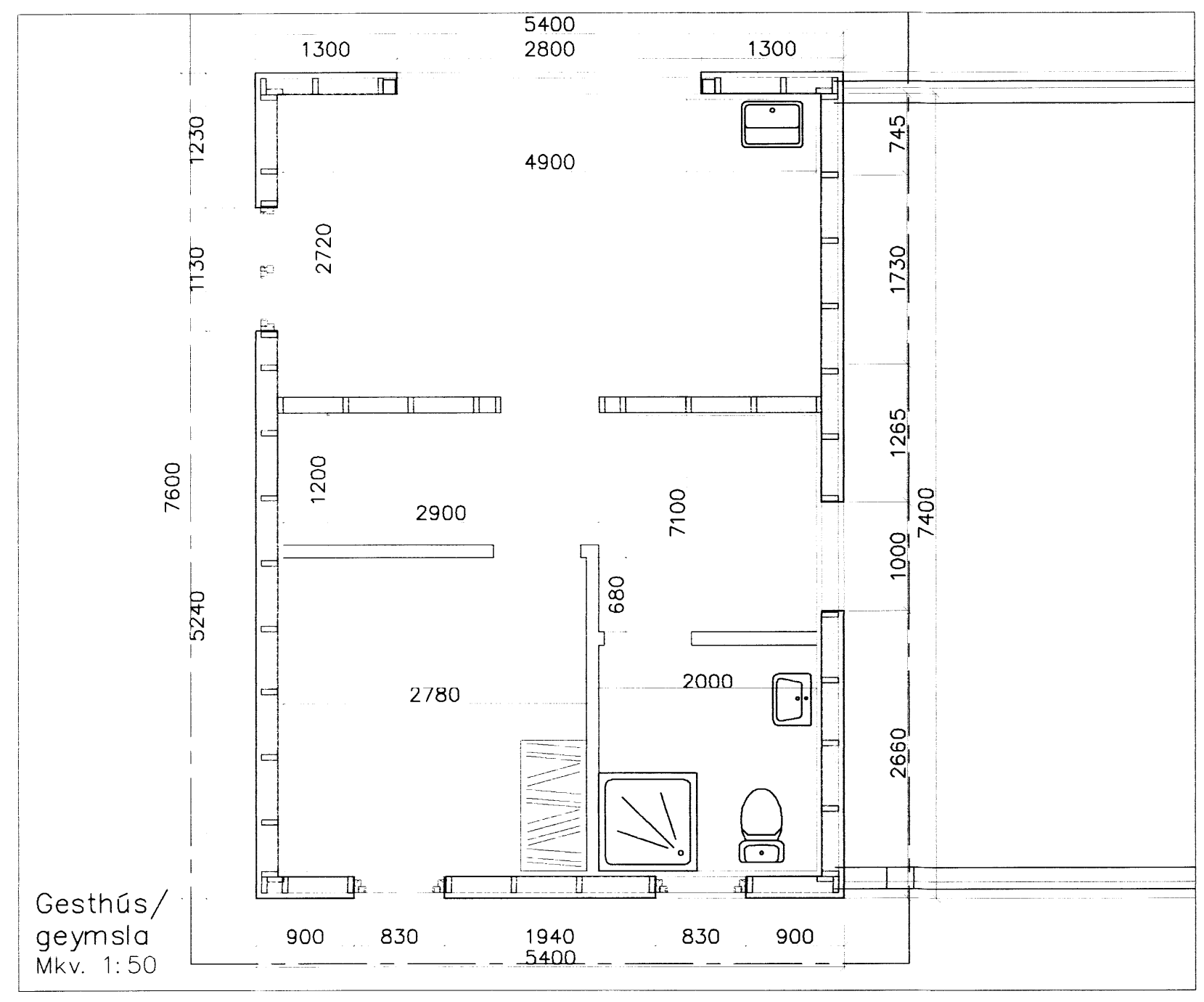

Gesthús/
geymsla
Mkv. 1:50

SKÝRINGAR

TIMBURVIRKI
TIMBUR Í BURÐARVIRKI SKAL VERA AF GÆÐAFLOKK K18 SAMKV ÍSLENSKUM STAÐLI ÍST/DS418.
GRIND VEGGJA ER BYGGÐ ÚR 50x150 BURÐARVIRKISTIMBRI. GRIND ER HEILKLÆDD AÐ UTAN MEÐ 9mm KROSSVIÐI. NOTA SKAL RAKAPÓLINN BIRKIKROSSVIÐ EÐA SAMBÆRILEGT. KROSSVIÐ SKAL NEGLA VIÐ GRIND MEÐ KAMBNÖGLUM 28/50 c/c 150mm OG c/c 100 Í FÓTREIM. SPERRUR ERU ÚR 50x150 / 50x200 BURÐARVIRKISTIMBRI.
SPERRUR ÞÉTTKLÆDAST MEÐ 25x150 BORBUM. OFAN Á ÞAK KEMUR TJÓRUPAPPI. ÞAK KLÆDIST MEÐ BÁRUJÁRNI.

FESTINGAR
NAGLAR, BOLTAR OG ÖNNUR TENGISTYKKI SKULU VERA HEITSÍNKHÚÐUÐ.

NEGLING BORDA Í SPERRUR:
2 Stk. N31/75 (31/75 RIFFLAÐIR HEIT.GALV SKOTNAGLAR MEÐ LÍMI) Í ÖLL BORD.

NEGLING BÁRUJÁRNS Í BORD:
NOTA SKAL KAMBSAUM MEÐ GÚMÍÞÉTTINGU UNDIR HAUS OG NEGLA Í HVERJA HÁBÁRU "ZIG/ZAG" Í TVÖ FREMSTU BORDIN OG SÍÐAN Í AÐRAHVERJA HÁBÁRU Í FJÓRÐA HVERT KLÆDNINGARBORD. NEGLA SKAL Í HVERJA HÁBÁRU 1200 mm MEÐFRAM GAFLI.

BORÐAKLÆDNING:
BORÐAKLÆDNING ER ÚR FURU EÐA GRENI, 25x150. BORD SKULU EKKI VERA STYTTRI EN 3m OG DREIFA SKAL SAMSETNINGUM. MEST MÁ SETJA SAMAN ÞRÍÐJUNG KLÆDNINGAR Á SÖMU SPERRUNNI OG EKKI MEIRA EN ÞRjú BORD Á SAMA STAÐ.

Eðli breytingar	Af.	Sp.	Dags.	Br.
Auka hús gert að sérrými og minnkað	SMS		14.06.2007	A

Svarar M. Sigurjónsson Byggingarteknifræðingur kt. 180867-3419					
Verk: Kjðjberg lóð 131 - Grímsnesi					
Aðal- og brunavarnaruppdráttur					Mkv:
Grunnmynd					Mkv: 1:50
Skýringar					Mkv:
Hannað:	S.M.S.	Teiknað:	S.M.S.	Yfirtarið:	Dags: 31.05.2007 Verkrnr: 07-10 Teikn.nr: A-04a
Samþykkt: <i>Svarar M. Sig.</i>					