

Grunnmynd 1:100

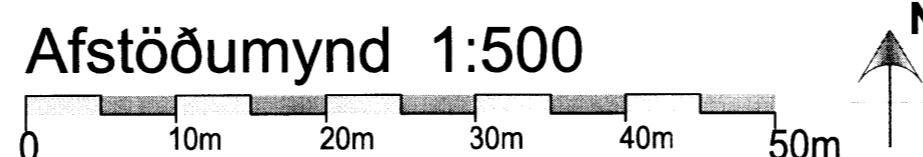

Afstöðumynd 1:500

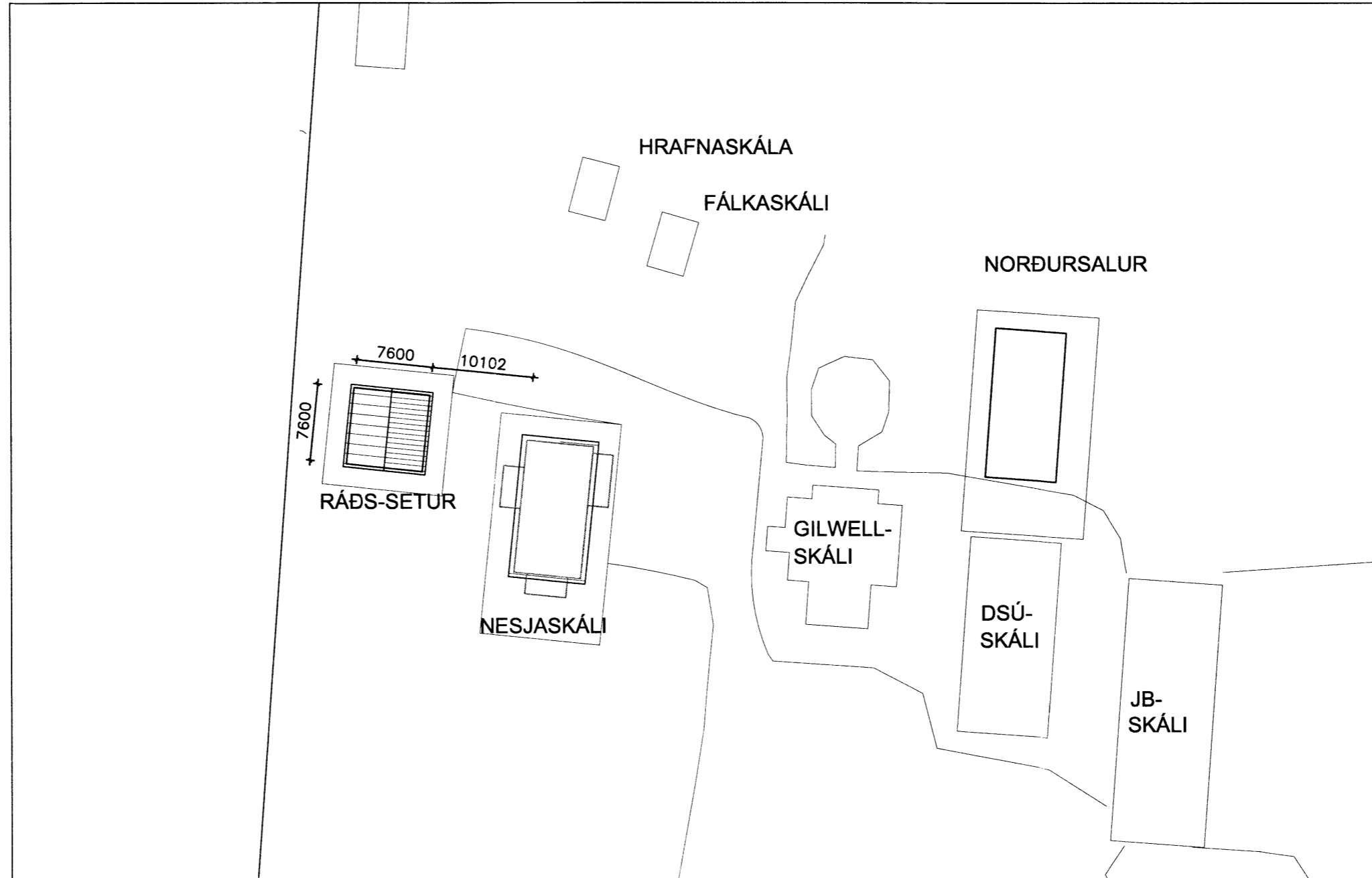
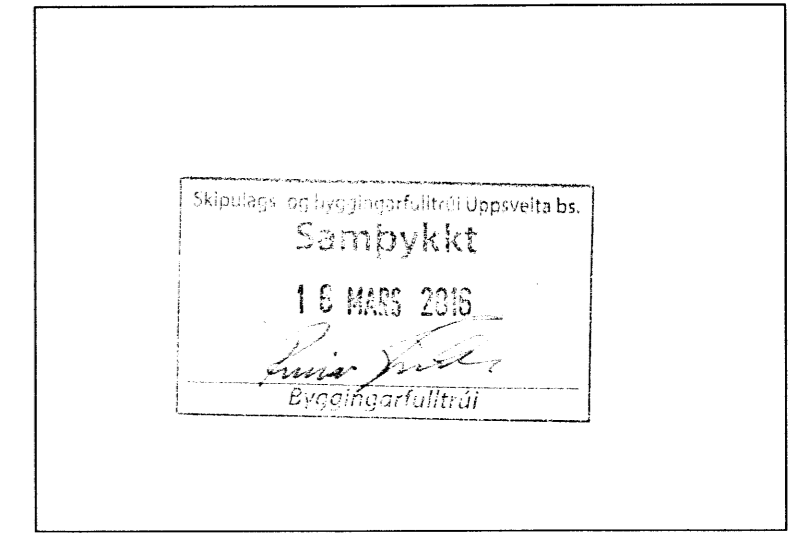

BYGGINGARLÝSING:
 AÐFLUTT TIMBURHÚS Á 1 HÆÐ. BYGGT Á SÚLUUNDIRSTÖÐUM, BOTNPLATA EINANGRUD MED 100mm FORMFASTRI EINANGRUN, VEGGIR OG ÞAK EINANGRAD MED STEINULL. HÚSID ER KLÆTT AÐ UTAN MED TRÉKLÆDNINGU. ÚTVEGGIR ERU 100x50mm TIMBRI. ÞAKVIÐIR ERU ÚR 100x50mm TIMBRI.

GLUGGAKARMAR OG LAUSAFÖG ÚR TIMBRI. ALLT GLER ER "K" GLER. BO SKULU UPPFYLLA KRÖFUR BYGGINGAREGLUGERÐAR.

SKÝRINGAR:

BO	BJÖRGUNARÖP.
RS	TÁKNAR REYKSKYNJARA
GN	TÁKNAR GÖLFNIDURFALL

STÆRÐIR:

HÚS	57,76 m²	155,95 m²
-----	----------	-----------

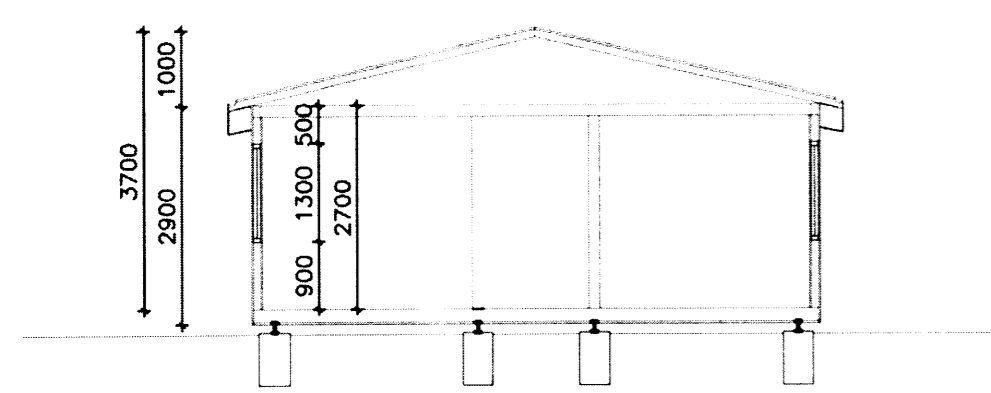

Skurðmynd A-A 1:100

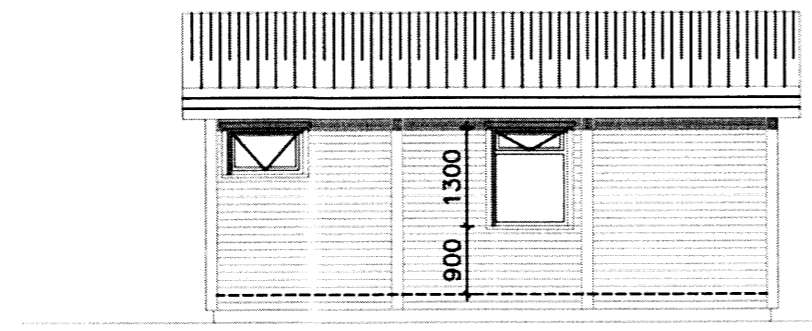

Útlit Vestur 1:100

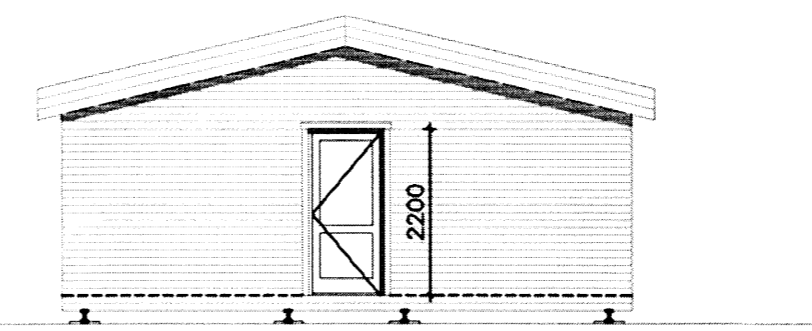

Útlit Norður 1:100

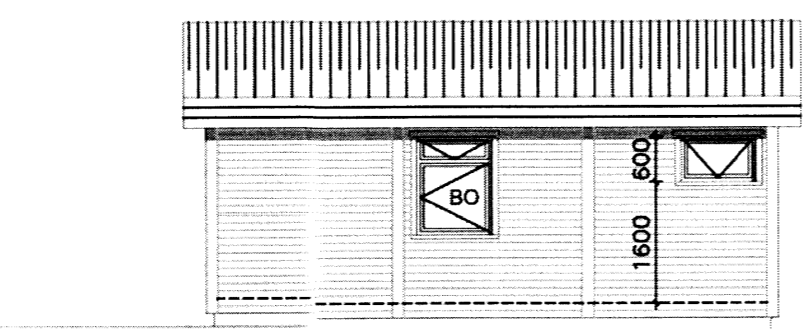

Útlit Austur 1:100

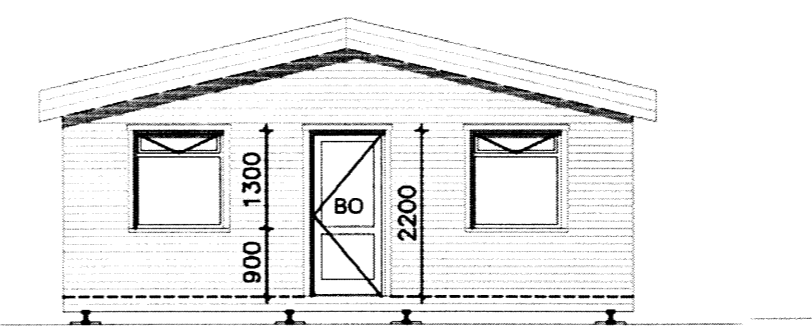

Útlit Suður 1:100

dagsetning	breyting	teiknað
x	x	GBS

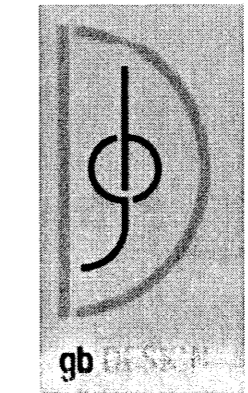
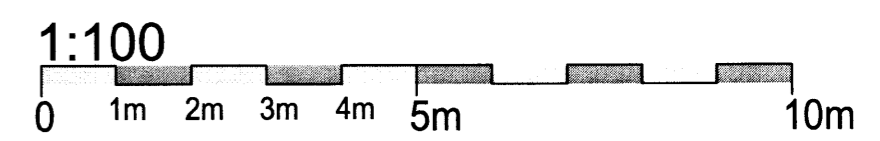

Verk: Skátamiðstöð við Úlfliótsvatn
Teikning: Aðaluppdráttur fyrir Ráðsetur
Verkkaupi: Skátasamband Íslands
 Gunnar Bergmann Stefánsson arkitekt kt: 250864-4859
 GSM: 864-2282
 E-mail: gunnar.bergmann@gmail.com
 Mælið ekki upp af teikningum. Hafð samband við höfund komi upp mörsum í málseiningum. Öll afnot og útlitni taka sig...
 7969

dagsetning	23.01.2010
málkvarði - blaðstærð	1:100/1:500 - A2
teiknað	GBS
verk	18757
teikning	01.01