

Grunnmynd 1:100

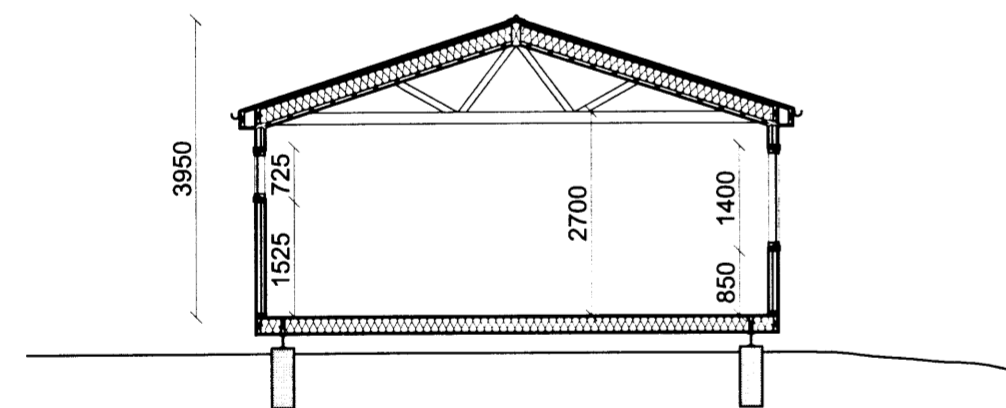

Skurðmynd A-A 1:100

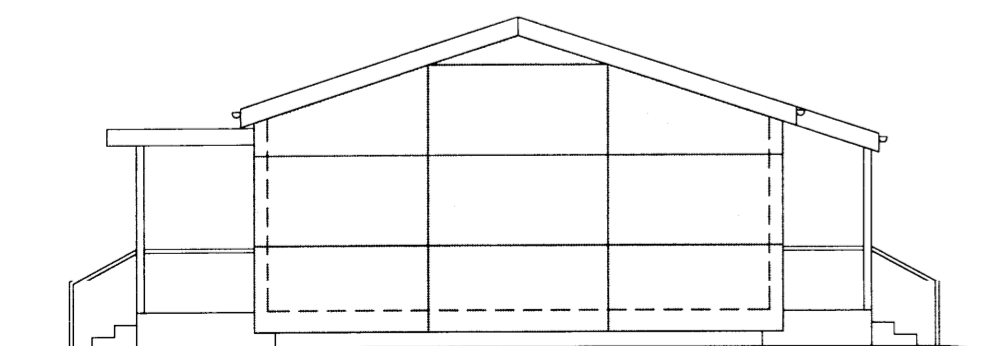

Útlit Suður 1:100

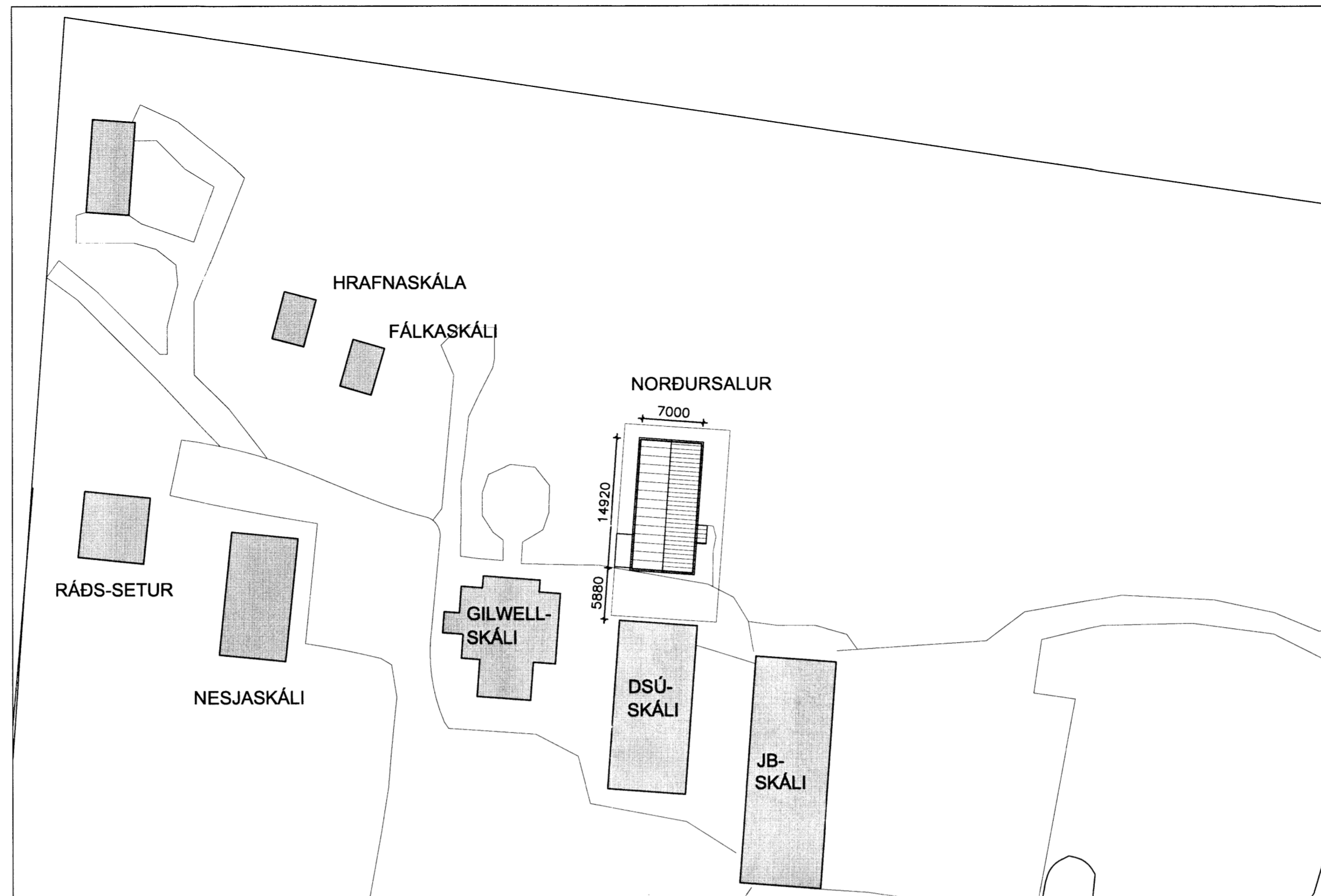

Afstöðumynd 1:500

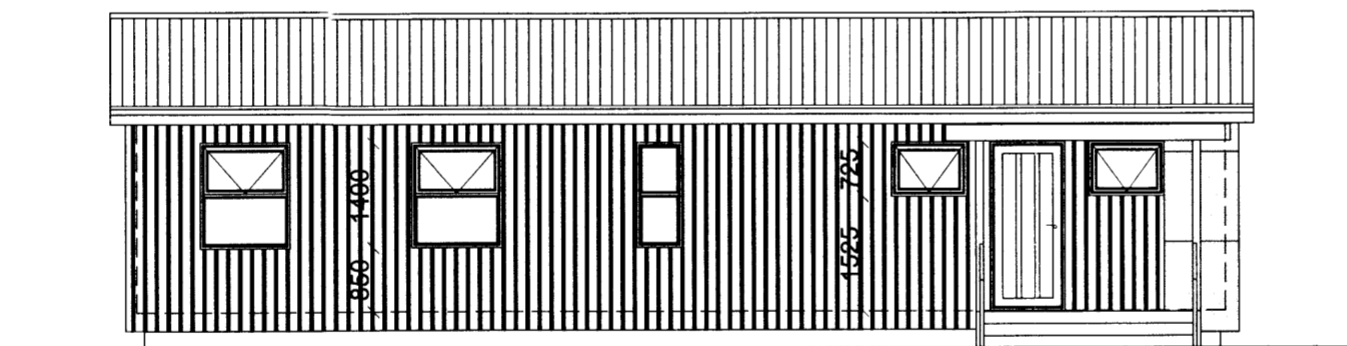

Útlit Vestur 1:100

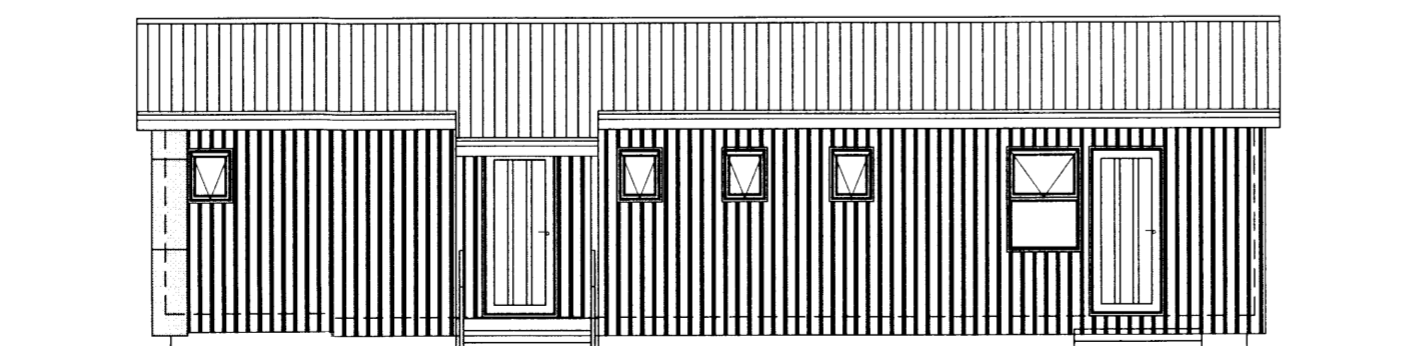

Útlit Austur 1:100

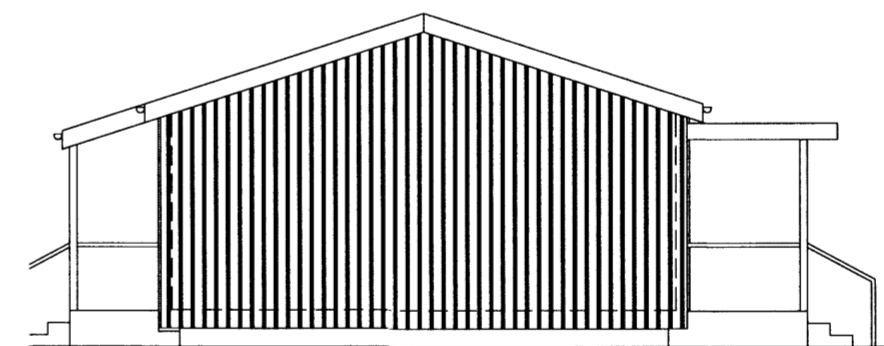

Útlit Norður 1:100

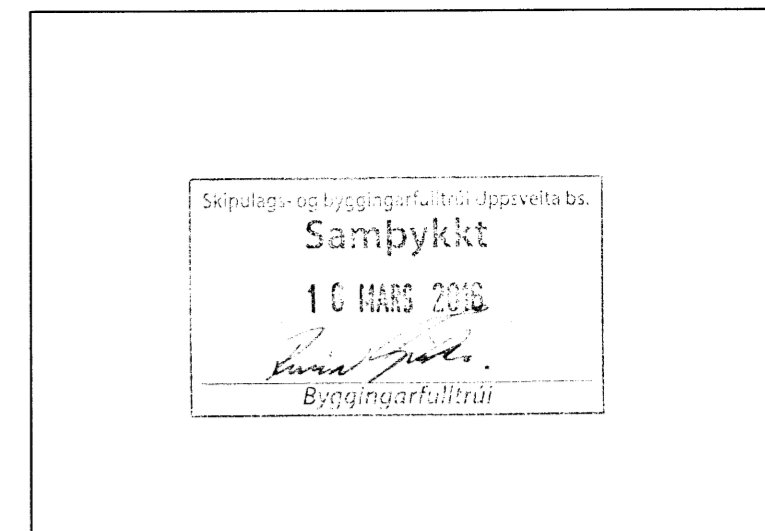

BYGGINGARLÝSING:

Norðursalur útvistamiðstöðvar skáta, Úlfjótuvatni.
Landnúmer: 170940

Um er að ræða aðflutt timburhús, sett á súlu-undirstöður. Gólf einangrað með 100mm steinull. Útveggir eru byggðir upp með 100x50mm timburstöðum og einangraðir með 100mm steinull. Þak er byggt upp úr kraftsperrum úr 100x50mm timbri, þak er einangrað með 200mm steinull og klætt bárujárni.

Stærðir:	
Brúttó fermetrar húss:	103,87 m ²
Nettó fermetrar húsa:	95,2 m ²
Brúttó rúmmetrar:	375,72 m ³
Lóð:	17,5 HA

Kólnunartölur:	
Þak:	Ti ≥ 18° C, U-gildi: 0,2
Útveggir:	Ti ≥ 18° C, U-gildi: 0,4
Gluggar (karmar, gler vegið meðaltal, K-gler):	Ti ≥ 18° C, U-gildi: 2,0
Hurðir:	Ti ≥ 18° C, U-gildi: 3,0
Gólf:	Ti ≥ 18° C, U-gildi: 0,3
Útveggir, vegið meðaltal (veggfletir, gluggar og hurðir):	Ti ≥ 18° C, U-gildi: 0,85.

Að öðru leyti skal miða við að kólnunartölur einstakra byggingahluta séu í samræmi við ÍST EN ISO 6946:1996

Brunavarnir:
Komið skal upp viðurkenndum samtengdum reykskynjurum. Einnig skal komið upp viðeigandi slökkvitækjum sem og eldvarnarbúnaði við eldunaraðstöðu. Klæðningar eru í flokki 1. Gólfefni eru í flokki G. Þakefni eru í flokki T. Loftaklæðning er í flokki 1. Sérstakar aðgerðir vegna nálægðar við DSÚ skála: Suðurgafi heilklaðdur með 32mm Viroc plötum til að auka eldvarnarþol veggjarins upp í REI-120

Inntök og loftræsing
Inntök veita, síma og rafmagns eru í suð/austur horni byggingar

dagsetning	breyting	teiknað
x	x	GBS

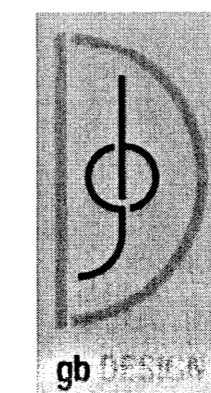
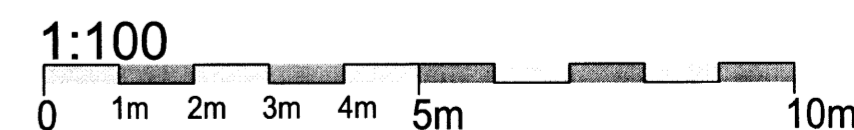

Verk: Skátamiðstöð við Úlfjótuvatn
Teikning: Grunnmynd, snið, útlit og afstöðumynd
Verkkaupi: Skátasamband Íslands
Gunnar Bergmann Stefánsson arkitekt kt: 250864-4859

GSM: 864-2282
E-mail: gunnar.bergmann@gmail.com

Mæltó ekki upp af teikningum. Hafið samband við höfund komi upp mismeðum í málsetningum. Ök afnot og aðrir teikningar, að hluta eða í heild, er ráð skriflega leyfi höfundar © Gunnar Bergmann Stefánsson

