

GRUNNMYND RIS mkv.1/100

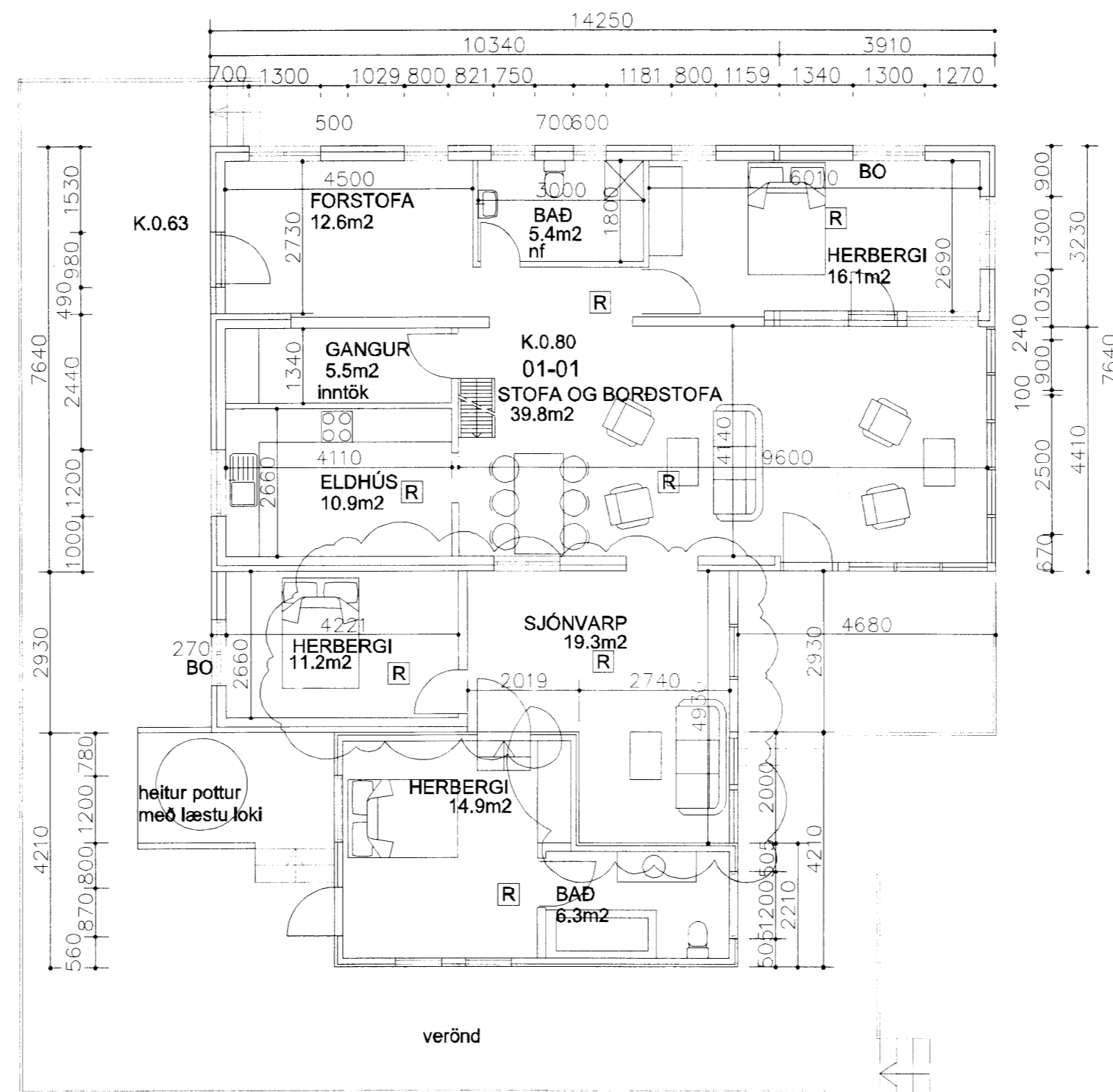

GRUNNMYND mkv.1/100

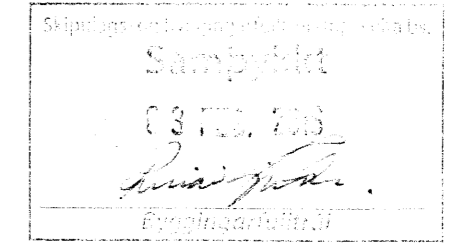
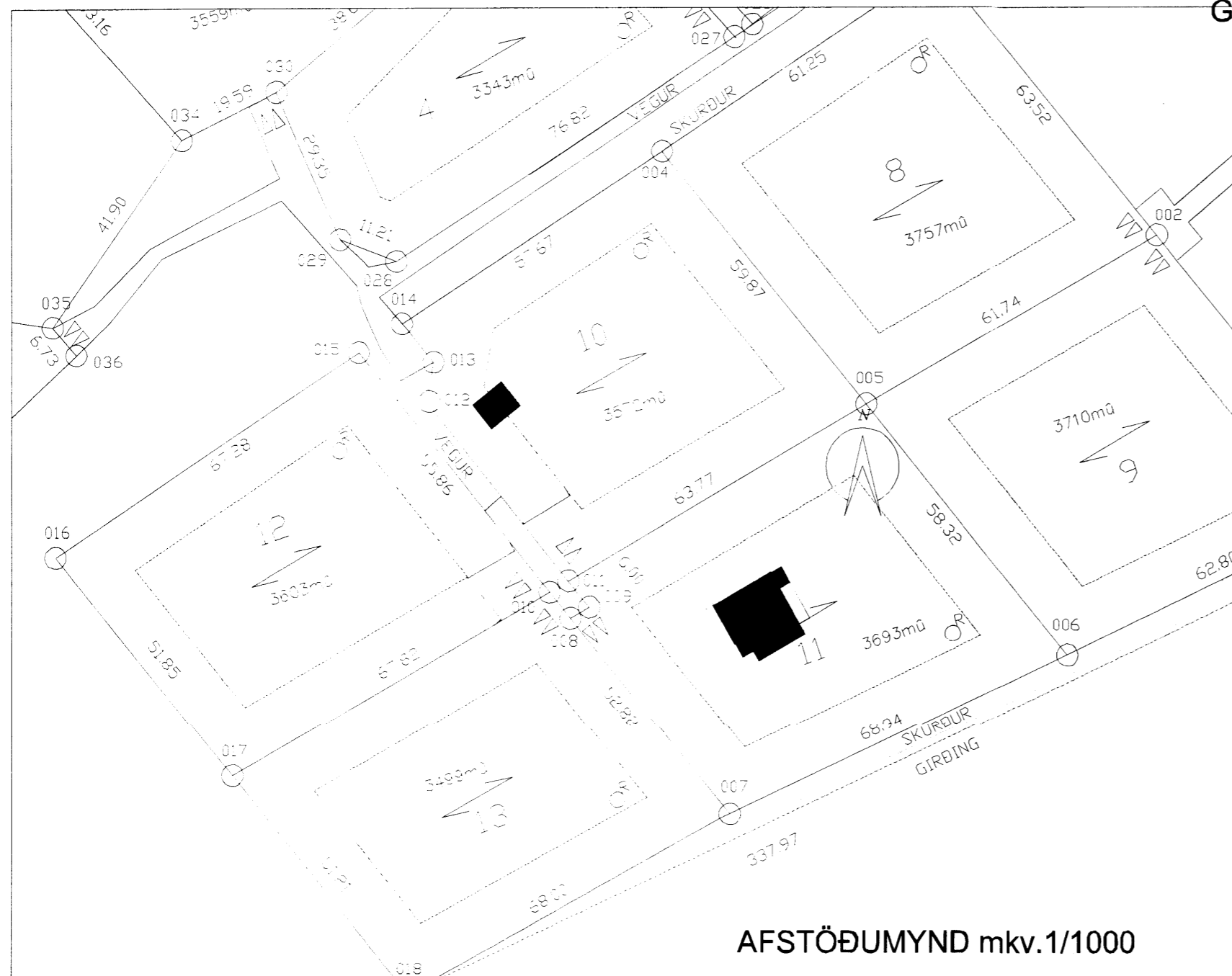

BYGGINGARLÝSING

Húsið er byggt úr timburgrind, sem stendur á steypum stöplum

Botnplata er úr stáli og tímri, og eingrað með 200mm einangrun, Útveggir eingraðir með 125mm steinull/glerull og timburgrind klædd með lárétrri borðaklæðningu að utan.

Öll klæðning að innan í flokki eitt, þak EI60, K-gler U=gildi >=2,0W/m²k, öll önnur gildi vísast til byggingarreglugerðar nr. 180,3.

Allar brunavarnir skulu uppfylla kröfur frá Brunamálastofnun Ríkissins. Þakvirki er timburþak byggt upp með sperrum, krossviðsklætt og með búrústáli, og með 200mm þakull.

Heildarmál mhl 01	214.4m ²	449.0m ³
Heildarmál mhl 02 samtals	26.0m ²	81.8m ³
Lóðarstærð	240.4m ²	530.8m ³
	3693m ²	

br. des 15. Hús stækkað og samelnað gestahúsi smávægilegar Innanhúsbreytingar stærð á húsi 249.3m² og 621.7m³. Kjallari var aldrei gerður, jarðvegur undir húsi.

Hildur Bjarnadóttir, arkitekt FAI
20.09.83.4100
Höfdegur 20, sími 899 0415
netfang. hildur@mmedia.is

lóa, bliskupstungum

byggingarnefndarteikningar

mkv.1/100 dags. 28.08.05 tr. 1

Hildur Bjarnadóttir

7975.