

Skipulags- og byggingarvitni Uppsveita bs.
Sambýkkt
 16 MARS 2016
[Signature]
 Byggingarkultrúi

Útlit mkv. 1:100

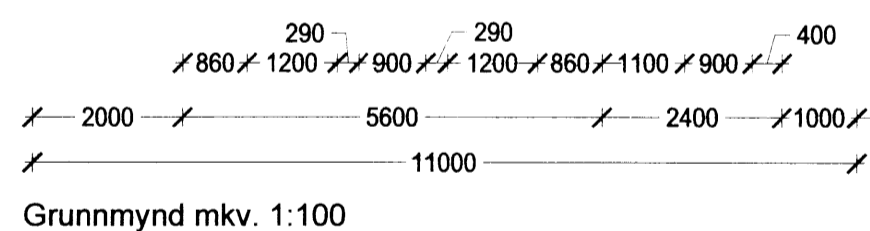
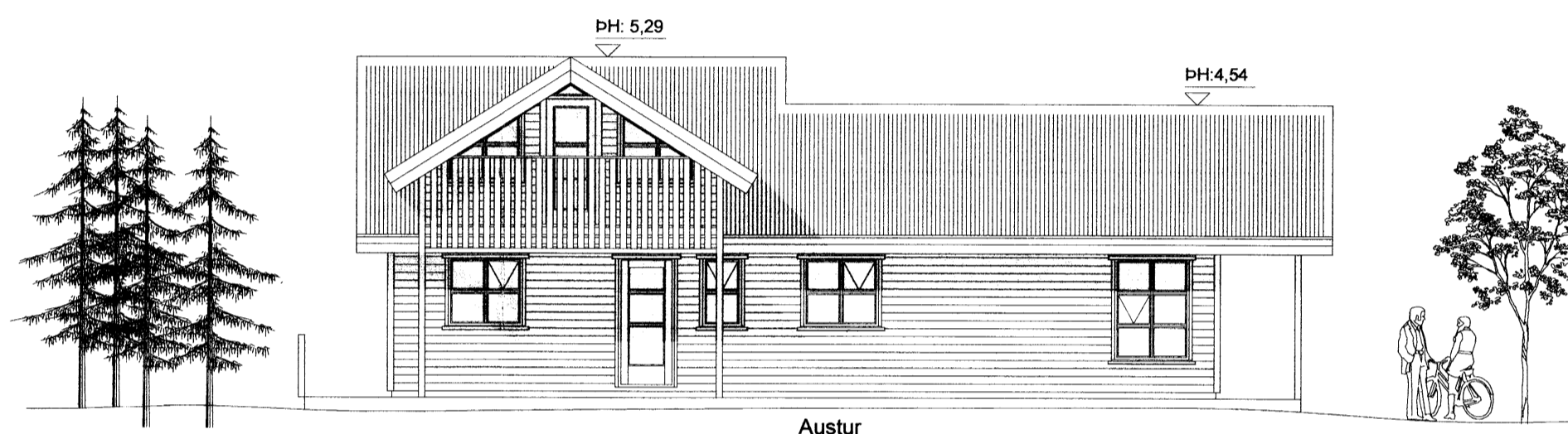
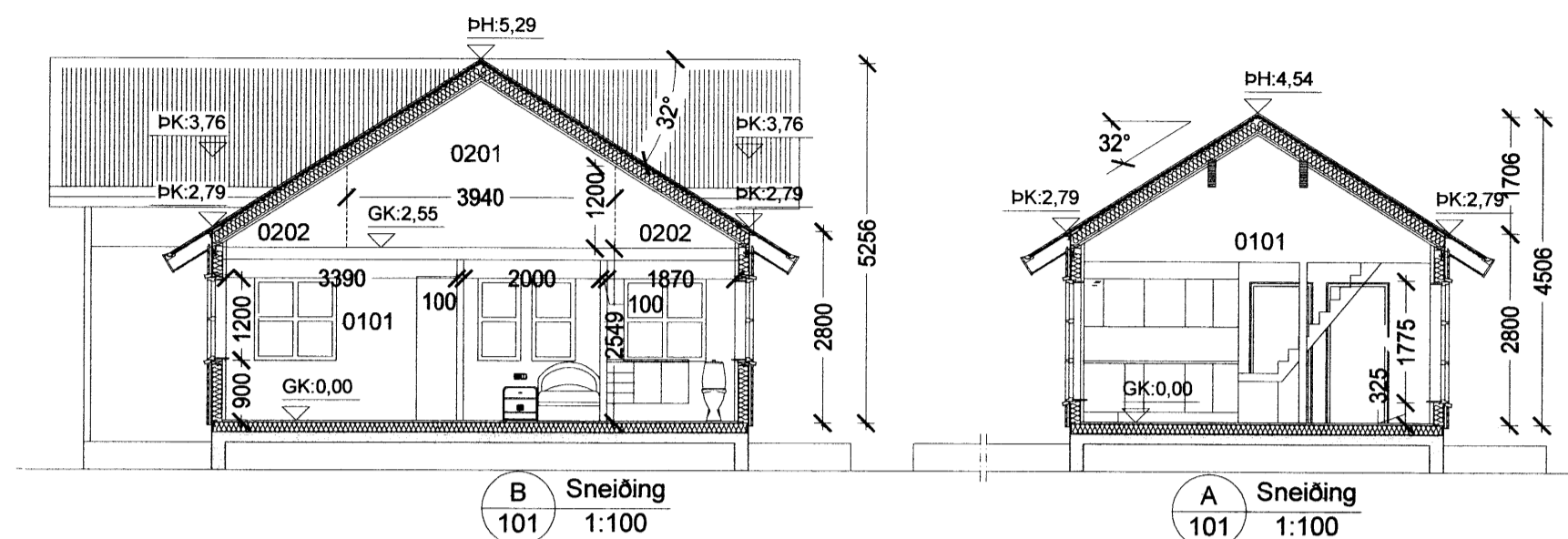
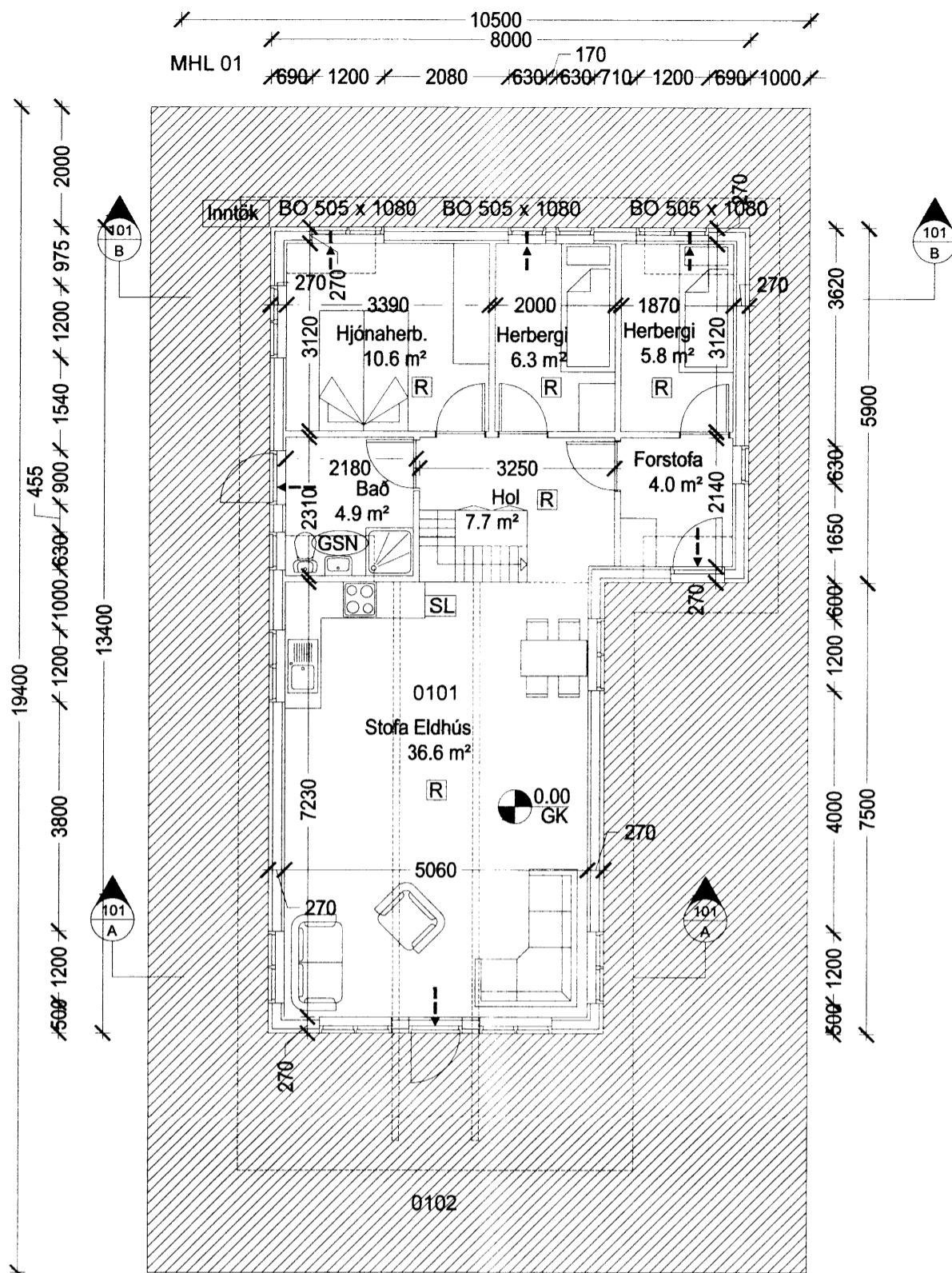

Grunnmynd mkv. 1:100

Stærðir:

Flatarmál húss	89,2 m²
Flatarmál svefnlofts	31,5 m²
Flatarmál verandar	124,2 m²
Rúmmál húss	000,0 m³
Ummál húss	42,8 m

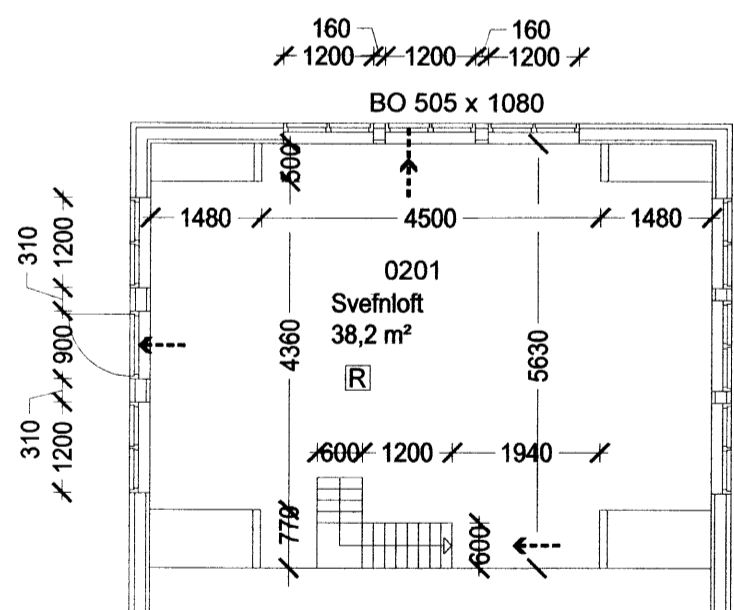

Grunnmynd svefnlofts mkv. 1:100

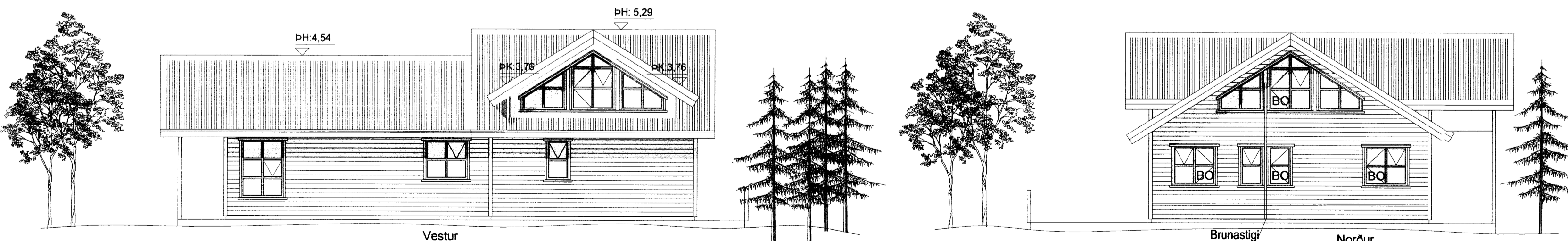
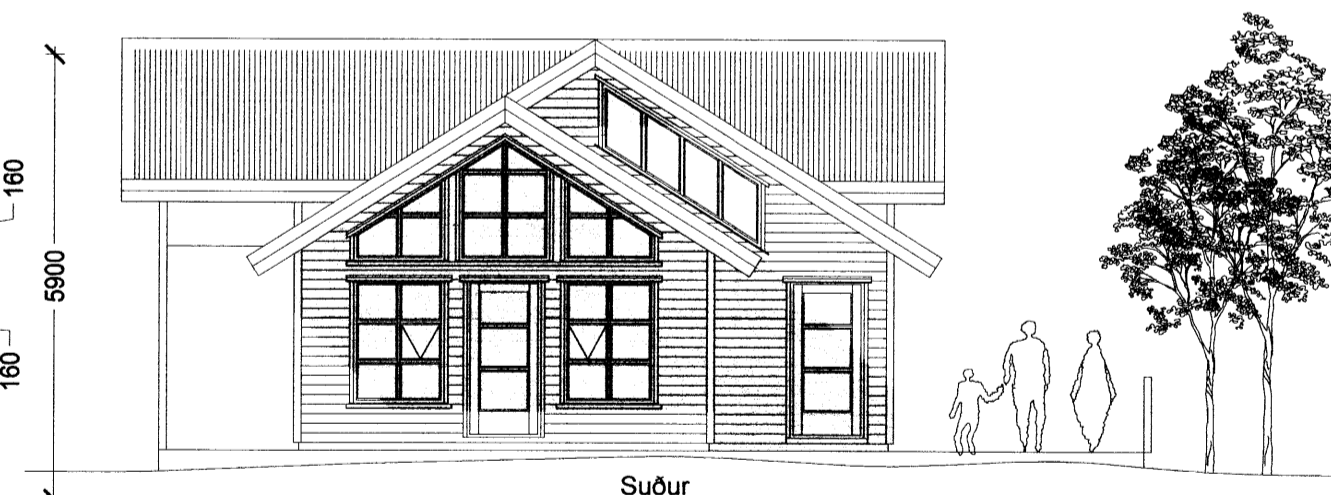

ALMENNAR SKÝRINGAR:

Efni og gerð:
 Sökkull er steyptr bitar á þjappaðri frostfrími grús. Þak er timburþak, klætt með borðum og þar á kemur báruð málmklæðning. Veggir eru gerðir úr timbri klæddir að utan með lágrétrti timburklæðningu. Lagnir eru lagðar í veggi og gólf.

Við val og staðsetningu á handslökkvitækjum má leita ráðgjafar hjá siðkvíldsstjóra og hafa þer hljóðsón af leiðbeiningum og reglum Brunamálastofnunar ríkisins og Vinnueftirlit ríkisins. Handslökkvitæki skulu vera í samræmi við ÍST-EN3.

Allar útihurðir (hurðarflekar) eru 900 mm að breidd, einnig hurð inn úr anddyri, aðrar hurðir eru 800 mm.

ANNAD:
 Einstakir byggingahlutar skulu uppfylla eftirfarandi U-gildi:

Byggingarhluti	W/m² K
Útveggir	0,40 (150 mm steinull)
Þak	0,20 (180 mm steinull)
Gólf	0,30 (150 mm steinull)
Gluggar (k-gler)	2,00 (Tvöfalt k-gler)
Hurðir	3,00 (35 mm gegnheill viður)

Öll mál eru í mm, nema annað sé tekið fram.

- > Útgangur
- > Rýmingarleið
- R Reykskynjari
- LR Loftræsting
- HSL Handslökkvitæki
- GN Niðurfall
- GSN Gegnumstreymisniðurfall
- BO Björgunarpop, stærð gefin á teikningu
- 0,00 GK Gólfkóti
- Inntök Inntök fyrir hita-, vats- og rafmagnsveitu

Br. nr.	Dags.	Af.	Breyting
(A)	2010-07	JHG	Svölum bætt við
(B)	2010-09	JHG	Kvisti bætt við
(C)			
(D)			
(E)			

Arnarhólsbraut 4
 801 Grímsnes og Grafningsshr. Teikn nr: **101**

Aðalteikningar
 Grunnmynd, útlit, skýringar Frumstærð: **A2**

Dags.	2010-09	Mkv.	1:100	Hann:	GPS	
Samb.	<i>[Signature]</i>	020162-3099	V.nr:	10-024	Teikn:	JHG

VGS (753)
 VERKFRÆÐISTOFA 7994
 GUÐJÓNS P. SIGFÚSSONAR EHF.
 AUSTURVEGI 42, 2.HÆÐ,
 800 SELFOSSI
 S: 482 2805, F: 482 3818
 NETFANG: VGS@VGS.IS