

Skráningartafla: Vaðnesvegur 8					Skrásetjari: Agúst Þórðarson												
Landnúmer: 169734					Kennitala: 041051-4509												
Matshlutanúmer: 06					Útgáfa: 4.01b Dags: 6.4.2016												
Uppskipting og lýsing					Stærðir												
D0 Lokun	D1 Rým hæð-röð	D2 Nötkun texti	D3 Hofuð-flokkun	D4 Eignar-hald	D5 Botnflotur m ²	D5M Milliflotur m ²	D6 Stigar m ²	D7 Op m ²	D8 Bruttoflotur m ²	D9 Bruttoflotur sh < 1.8	D10a Salarhæð mn	D10b Salarhæð max	D11 Brúto rúmmál m ³	D12 Nettoflotur m ²	D16 Birt flatarmál m ²	Reiknitala skiptarúmmáls	D17 Skipta-rúmmál m ³
Matshluti					72,2	0,0	0,0	0,0	72,2	0,0			214,5	59,9	72,2		167,595
Botn													13,1				
A	00	Kjallari	T	0101	6,7	0,0	0,0	0,0	6,7	0,0	2,20	2,20	14,7	4,8	6,7	2,20	10,560
	0001	Lagnakjallari			6,7				6,7				14,7	4,8	6,7		
A	01	1. hæð	N	0101	65,5	0,0	0,0	0,0	65,5	0,0	1,34	3,38	186,7	55,1	65,5		
	0101	Sumarhús			65,5				65,5				186,7	55,1	65,5	2,85	157,035
C	0102	Verönd	U	0101	82,0				82,0								
Athugasemdir					Heitur pottur er á verönd												
Sameignir summa																	
Eignarhald																	
Eignar-hald	Nötkun texti	Birt flatarmál m ²	Skiptarúmmál Séreign m ³	Séreign og sameign m ³													
0101	Sumarhús	72,2	167,595	167,595													
Alls		72,2	167,595	167,595													

Breytingalýsing:

Breytingar Innanhúss:

Herbergjaskipan er breytt, með þeim hætti að þau nýta núverandi geymslu og stækka því í samhengi við það. Aðal-svefnherbergi er færð til og verður hið stækkaða herbergi. Miðherbergið verður áfram kojherbergi, en gert ráð fyrir tveim fullorðnum gestum í hvoru hina herbergjanna. Gert er ráð fyrir allt að sex gestum í hvert hús.

Hurðir að herbergjunum eru færðar. Einnig er nú gert ráð fyrir björgunaropli á hin breyttu herbergi á galli hússins (sjá útlit).

Gólfefni er tvennslags, annarsvegar dökkar flísar-líki (dúkur), sem ganga í gegn um húsið mitt og inn á baðherbergi. Hinsvegar er um parket-líki að ræða (dúkur), í herbergjum og stofum og sem einnig gengur inn í eldhúsrýmið.

Gert er ráð fyrir að klæða alla innveggi í hvíttuðum A-gæða Spón. Stærð eininganna er 2.400 x 600mm., en sú neðsta hálf á hæð.

Loftu skulu máluð hvít, en bitar í litatón.

Gert er ráð fyrir því að endurnýja eldhúsinnréttingu að hluta.

Sjá fylgiskjal um gerð og möguleika innréttinga.

Skoðað verður með breytingar á tækjakosti eldhúss og hvort sum þeirra verði frekar innbyggð.

Baðherbergi verður eins og það er, nema hvað gólfefni verður breytt, í það sama og gengur eftir miðu húsinu.

Sjónvarpsstaðsetningu verður breytt, til að verða í miðju húsinu. Um verður á ræða flatskjá, á snúanlegri festingu, sem þá er hægt að snú hvort heldur að stofu eða borðstofu. Búnaður til fjarskipta, sem og fyrir sjónvarp verður komið fyrir í litilli hillu, sem mun ganga út úr sama vegg. Ath. að opna þarf vegginn fyrir nýjar tengingar.

Innréttingar í Stofu: "Bókahilla" og "Hlutaahilla" eru sbr. fylgiskjal.

Breytingar Utanhúss:

Gert er ráð fyrir að mála húsinn tvílit. Klæðningar í einum lit, en glugga umgjörðir og þakskegg og burð í öðrum.

Gluggasetningu í húsunum aftanverðum verður breytt, til að koma fyrir björgunaropum á breytta svefnstöðu. Opnanlegum gluggum einnig breytt og háir gluggar undir þakskeggi lokað af og klætt yfir. Hurð inn í geymslu er lokað.

Ath.

Gert er ráð fyrir að færa Hlita-grind og Heita-potts búnað úr núverandi geymslum (þar sem það á við) og gera litinn "skúr" umgjörð utan um þann búnað, sem nýlist þá einnig til aageymslu útihúsgagna. Þau húsanna sem eru með þennan búnað í kjallara húsanna þarf ekki að færa búnaðinn, en stækkun herbergjanna verður hin sama.

SKÝRINGARMYND

FYRIR-BREYTINGAR

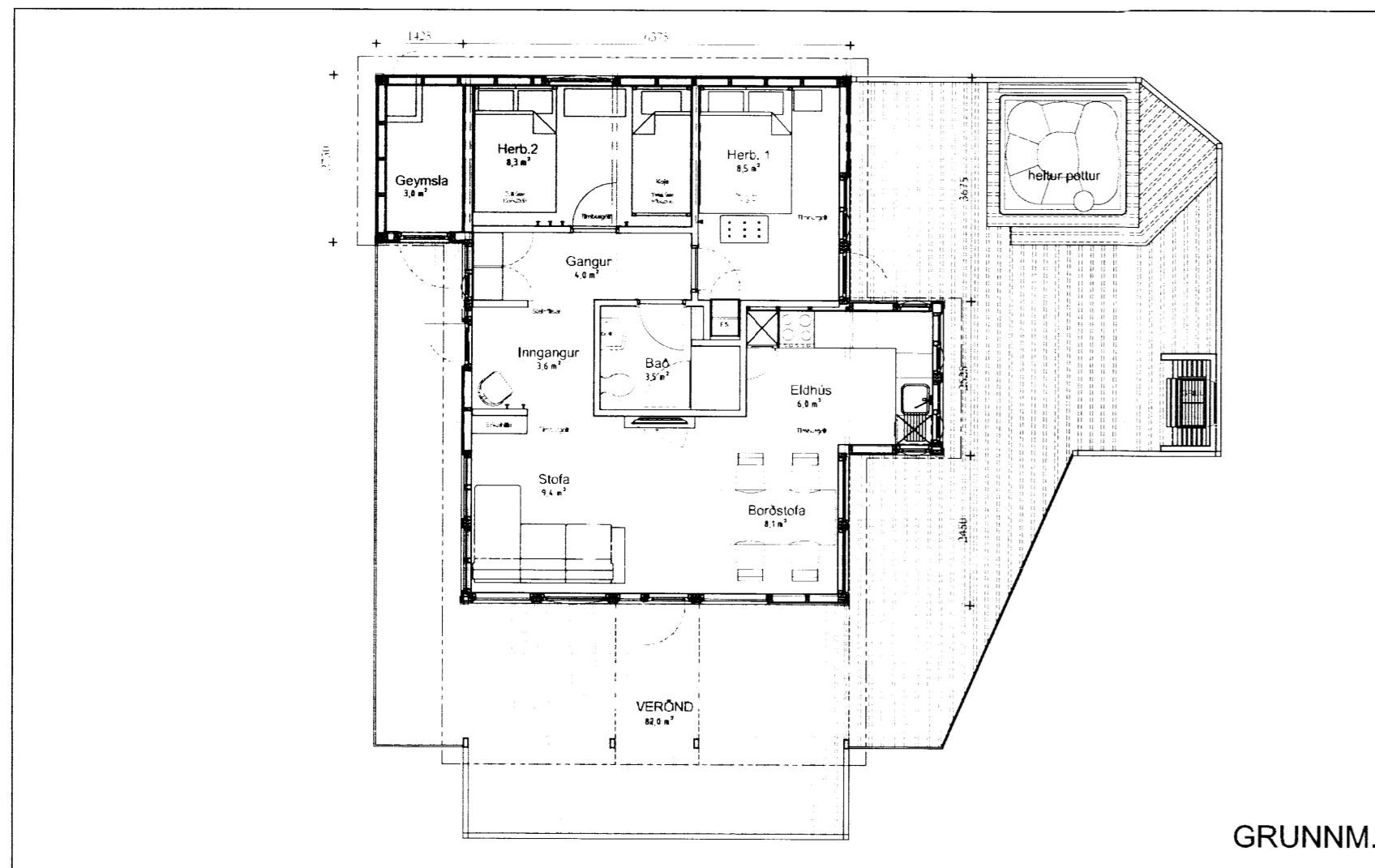

Breytingin:

Um er að ræða breytingu á skipulagi húsanna 8 að innan. Stærðir breytast ekki og önnur útlit ekki heldur. Útlit eru sýnd í samhengi við það til gerðar breytingar á Gluggasetningu bakhliðar hússins. Lítil skápur fyrir inntök er settur utan á sum húsanna, þar sem lagnir hafa verið færðar úr kjallararými.

Verkefni: VADNES - SFR - TRÖNUHRAUN
 Skýringar á verkefni: Breytingar Innanhúss. Breyting á Glugga

BYGGINGARNEFNDARSETT

FASTEIGN: #4 Fastanúmer: 220 - 8337

teikning: nr. 215-A-002 GRUNNMYND

m.k. 1:100
 teiknað IÖG / KSÁ
 dags. 21.08.'15
 breytt. 13.04.'16

verkaup: SFR

Ivar@nexusarkitektar.is
 Hafnarstræti 6
 101 Reykjavík
 Sími. 5511-065 Ivar Örn Guðmundsson arkitekt fái. kl. 130865 3489

7696.