

Skráningartafli: Vaðnesvegur 8					Skrásetjari: Ágúst Þórðarson													
Landnúmer: 169734					Kennitala: 041051-4509													
Matshlutanúmer: 09					Útgáfa: 4.01b Dags: 6.4.2016													
Uppskipting og lýsing					Stærðir													
D0	D1	D2	D3	D4	D5	D5M	D6	D7	D8	D9	D10a	D10b	D11	D12	D16	Reknilata	D17	
Lokun	Rým	Notkun	Höfuð- lokun	Eignar- hald	Botnflotur m²	Miliflotur m²	Stgar m²	Op m²	Brúttóflotur m²	Brúttóflotur sh < 1.8	Sa arhæð mm	Salarhæð max	Brúttó rúmmál m³	Nettóflotur m²	Birt flatarmál m²	Reknilata skiptarúmmáls	Skipta- rúmmál m³	
Matshluti					72,2	0,0	0,0	0,0	72,2	0,0			214,5	59,9	72,2		167,595	
Botn													13,1					
A	00	Kjallari	T	0101	6,7	0,0	0,0	0,0	6,7	0,0			14,7	4,8	6,7			
	0001	Lagnakjallari			6,7				6,7		2,20	2,20	14,7	4,8	6,7	2,20	10,560	
A	01	1. hæð			65,5	0,0	0,0	0,0	65,5	0,0			186,7	55,1	65,5			
	0101	Sumarhús	N	0101	65,5				65,5		1,34	3,38	186,7	55,1	65,5	2,85	157,035	
C	0102	Verönd	U	0101	82,0				82,0									
Athugasemdir																		
Heitur pottur er á verönd																		
Sameignir sumra																		
Eignarhald																		
	Eignar- hald	Notkun texti	Birt flatarmál m²	Skiptarúmmál Séreign m³	Séreign og sameign m³													
	0101	Sumarhús	72,2	167,595	167,595													
		Alls	72,2	167,595	167,595													

Breytingalýsing:

Breytingar Innanhúss:

Herbergjaskipan er breytt, með þeim hætti að þau nýta núverandi geymslu og stækka því í samhengi við það. Aðal-svefnherbergi er færð til og verður hið stækkaða herbergi. Miðherbergið verður áfram kojuberbergi, en gert ráð fyrir tveim fullorðnum gestum í hvoru hina herbergjanna. Gert er ráð fyrir allt að sex gestum í hvert hús.

Hurðir að herbergjunum eru færðar. Einnig er nú gert ráð fyrir björgunaropi á hin breyttu herbergi á galli hússins (sjá útliti).

Gólfefni er tvennslags, annarsvegar dökkar flísar-líki (dúkur), sem ganga í gegn um húsið mitt og inn á baðherbergi. Hinsvegar er um parket-líki að ræða (dúkur), í herbergjum og stofum og sem einnig gengur inn í eldhúsrýmið.

Gert er ráð fyrir að klæða alla innveggi í hvítuðum A-gæða Spón. Stærð eininganna er 2.400 x 600mm., en sú neðsta hálf á hæð.

Loftu skulu máluð hvít, en bitar í litatón.

Gert er ráð fyrir því að endurnýja eldhúsinnréttingu að hluta. Sjá fylgiskjal um gerð og möguleika innréttinga. Skoðað verður með breytingar á tækjakosti eldhúss og hvort sum þeirra verði frekar innbyggð.

Baðherbergi verður eins og það er, nema hvað gólfefni verður breytt, í það sama og gengur eftir miðu húsinu.

Sjónvarpsstöðsetningu verður breytt, til að verða í miðju húsinu. Um verður á ræða flatskjá, á snúanlegri festingu, sem þá er hægt að snu hvort heldur að stofu eða borðstofu. Búnaður til fjarskipta, sem og fyrir sjónvarp verður komið fyrir í lítilli hillu, sem mun ganga út úr sama vegg. Ath. að opna þarf vegginn fyrir nýjar tengingar.

Innréttingar í Stofu: "Bókahilla" og "Hlutaahilla" eru sbr. fylgiskjal.

Breytingar Utanhúss:

Gert er ráð fyrir að mála húsin tvílit. Klæðningar í einum lit, en glugga umgjörðir og þakskegg og burð í öðrum.

Gluggasetningu í húsunum aftanverðum verður breytt, til að koma fyrir björgunaropum á breytta svefnstöðu. Opnanlegum gluggum einnig breytt og háir gluggar undir þakskeggi lokað af og klætt yfir. Hurð inn í geymslu er lokað.

Ath.
Gert er ráð fyrir að færa Hitagrind og Heita-potts búnað úr núverandi geymslum (þar sem það á við) og gera litinn "skúr" umgjörð utan um þann búnað, sem nýtist þá einnig til ageymslu útihúsgagna. Þau húsanna sem eru með þennan búnað í kjallara húsanna þarf ekki að færa búnaðinn, en stækkun herbergjanna verður hin sama.

SKÝRINGARMYND

FYRIR-BREYTINGAR

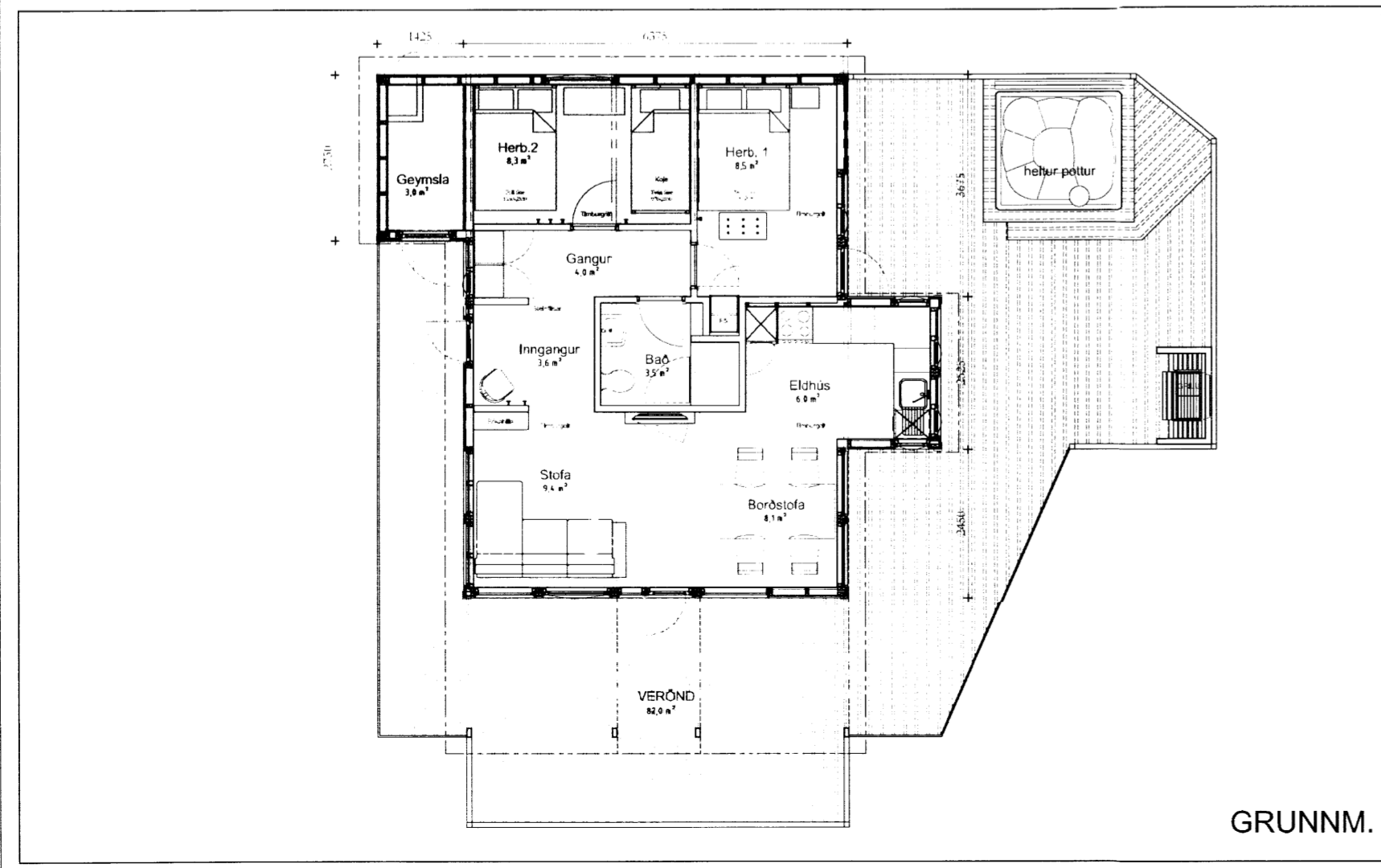

Breytingin:

Um er að ræða breytingu á skipulagi húsanna 8 að innan. Stærðir breytast ekki og önnur útlit ekki heldur. Útlit eru sýnd í samhengi við það til gerðar breytingar á Gluggasetningu bakhlíðar hússins. Lítil skápur fyrir inntök er settur utan á sum húsanna, þar sem lagnir hafa verið færðar úr kjallararými.

Verkefni: VADNES - SFR - TRÖNUHRAUN
 Skýringar á verkefni: Breytingar Innanhúss, Breyting á Glugga
 BYGGINGARNEFNDARSETT
 FASTEIGN: #10 Fastanúmer: 220 - 8340
 teikning: nr. 215-A-002 GRUNNMYND
 mkv. 1:100
 teiknað IÖG / KSA
 dags. 21.08.'15
 breytt. 13.04.'16
 verklaudað: SFR
 Ivar@nexusarkitektur.is
 Hafnarstræti 6
 101 Reykjavík
 Sími. 5511-065 Ivar Örn Guðmundsson arkitekt fa. kt. 130865 3489
 Skjal nr. 10/undirtektir: NEXUS arkitektur, Teikningu þessa má séð jafnt með teiknum ferðir og húsið á öðrum höndum en skilfrá þessu.
 8005.