

Ásýnd Vestlægrar hliðar

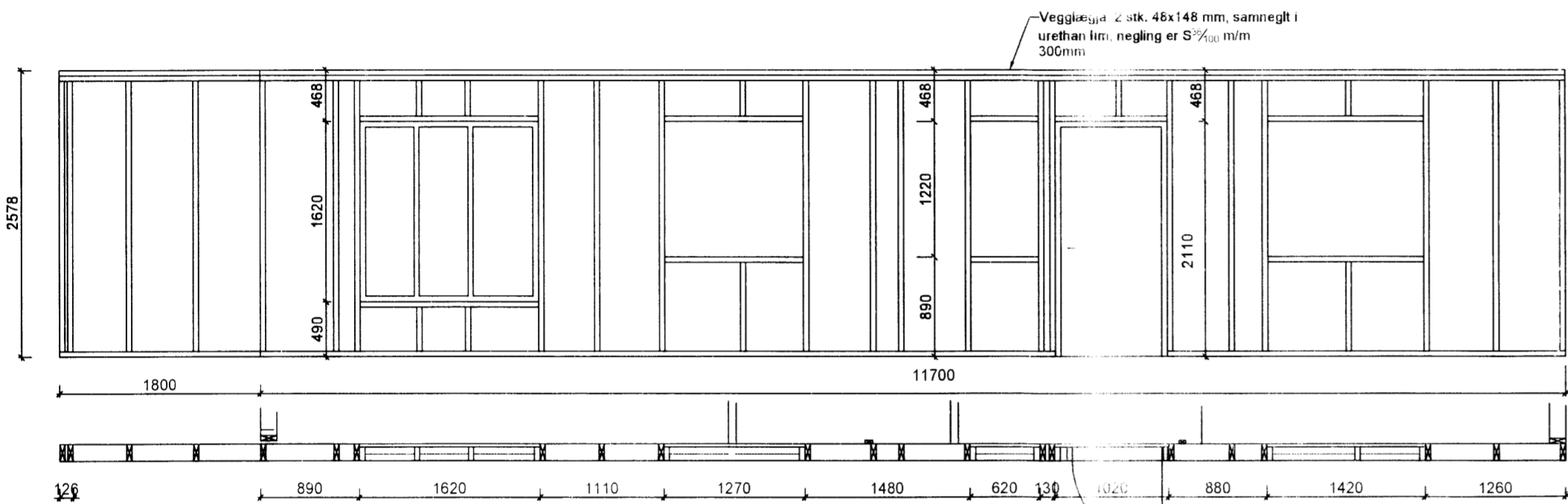

Ásýnd Austlægrar hliðar

SKÝRINGAR VIÐ UPPBYGGINGU A ÚTVEGGJAGRINDUM

Útveggir hússins eru byggðir upp úr 45x148 mm timburstöðum með mesta millibili stöða m/m 600, allt burðarefni er styrkleikaflokkað í K18 a.m.k.

Allar samsetningar eru negldar með minnst 3 stk. S^{3/16}.

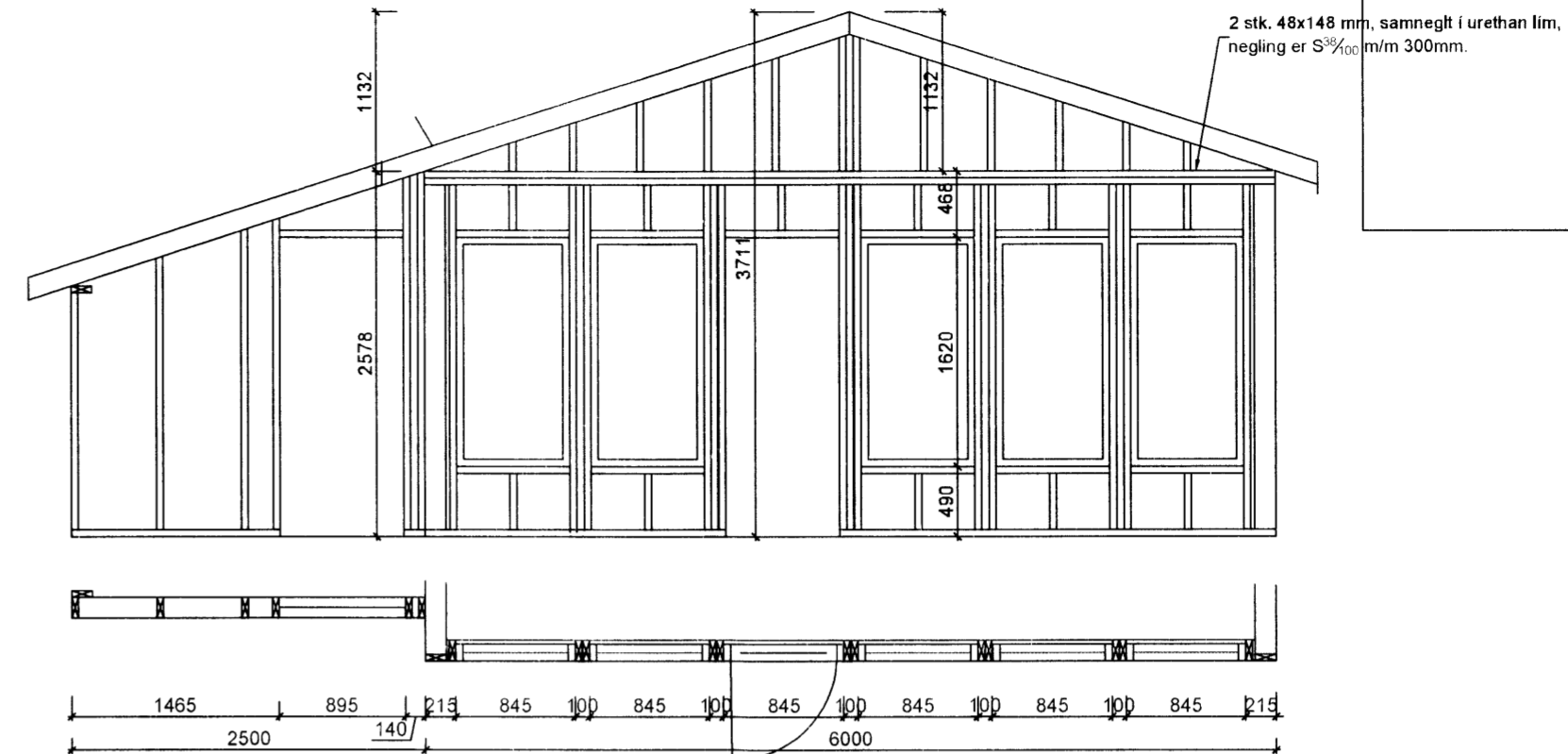

Ásýnd Norðlægrar hliðar

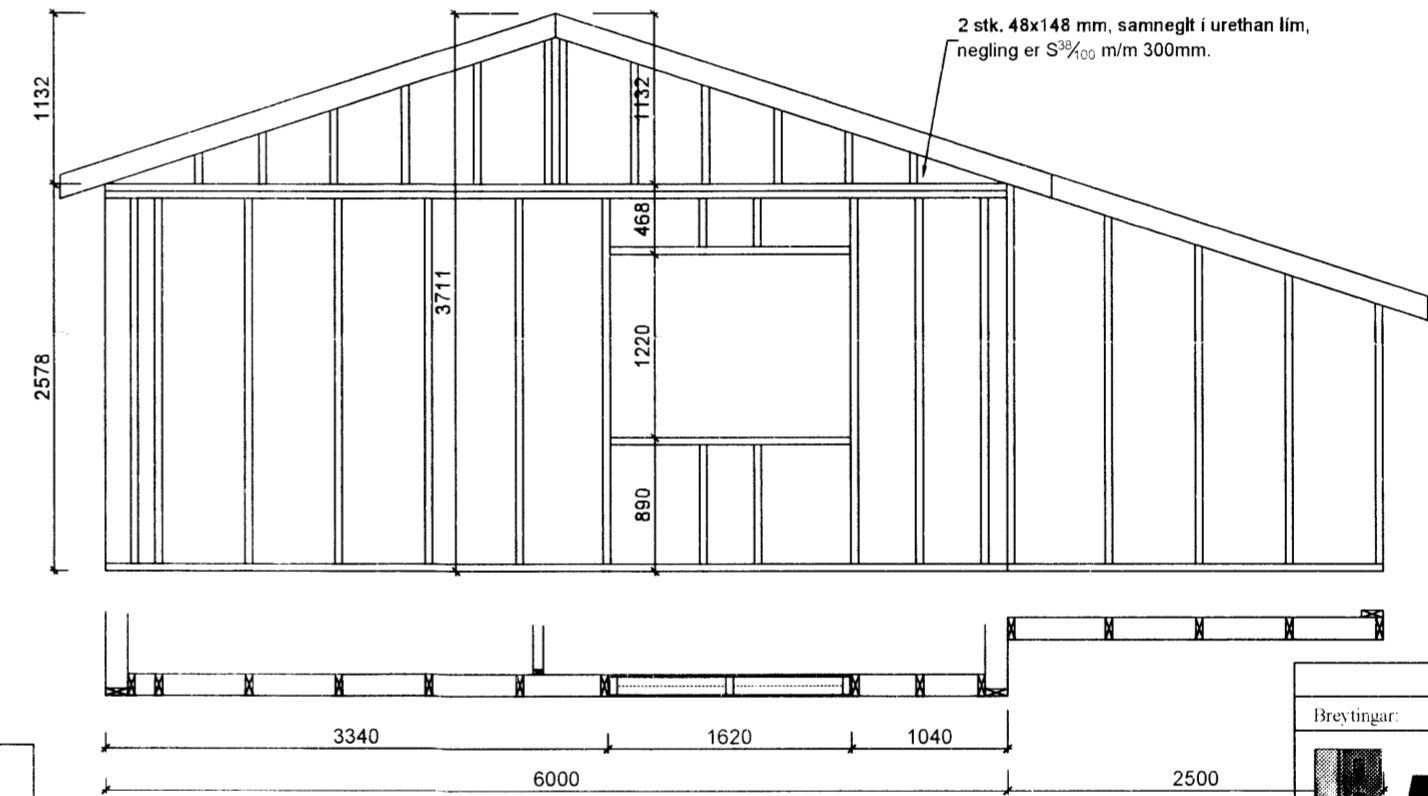

Ásýnd Suðlægrar hliðar

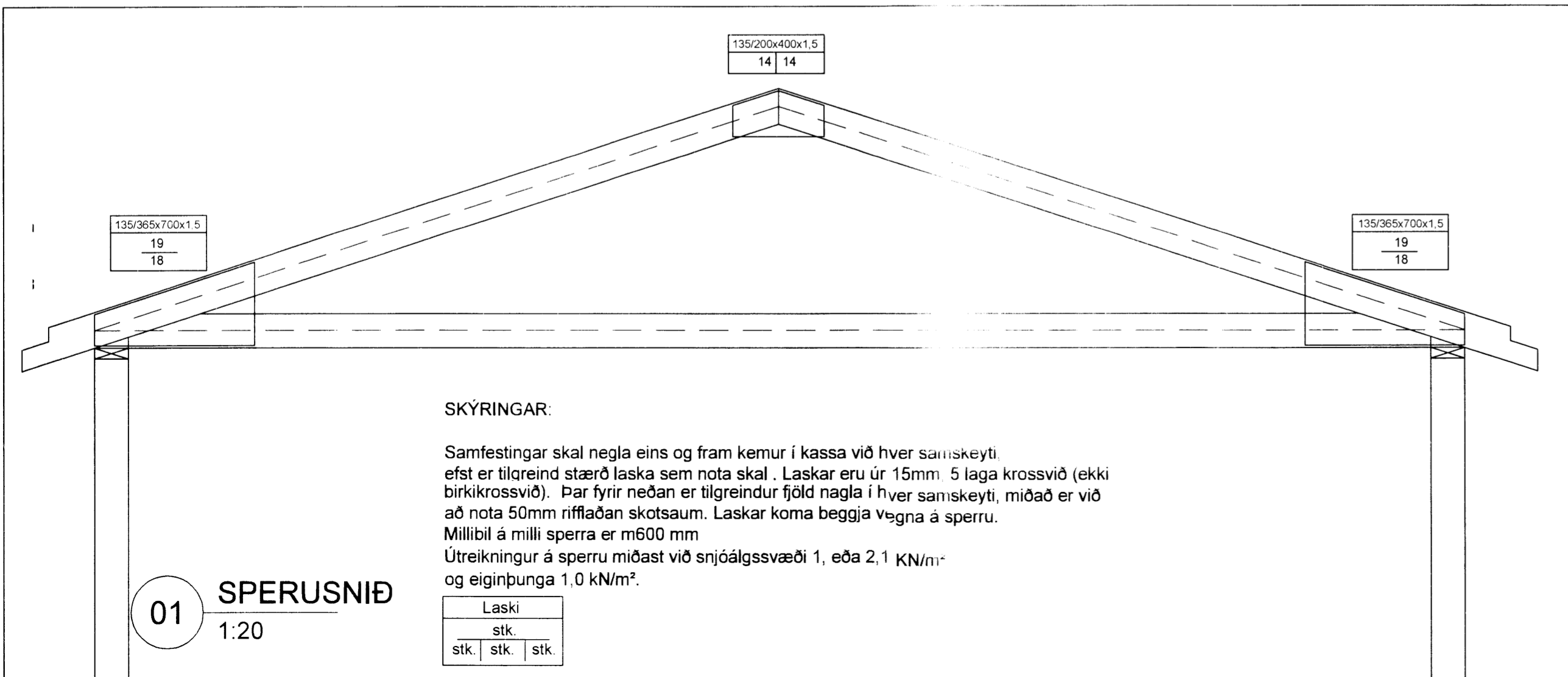

01 SPERUSNIÐ
1:20

Laski	
stk.	
stk.	stk.

Breytingar:	
HÚSEY	Teikni- og verkfræðisjónusta SELFOSSI
Vinnustofa:	Stóru-Sandvík 4, 801 Selfoss. Sími 482-1738 / 898-9199 Netfang: samsh@simnet.is
Áb. og reithafi ©:	Samúel Smári Hreggviðsson, byggingateknifræðingur, M.T.F.Í. Kt.: 200752-4659
Viðfangssemi:	HÆLL 1, Skeiða- og Gnúperjarhreppi
Verkhúg:	ÚTVEGGJAGRINDUR OG SKÝRINGAR
Mælikvarði:	1:50 og 1:20
Dagssetning:	Stóru-Sandvík 4, í nóvember 2015
Dagsetning:	14.01.2016
Verknúmer:	15-718
Teikn.nr.:	2-04

So 18.