

A snid 1:100

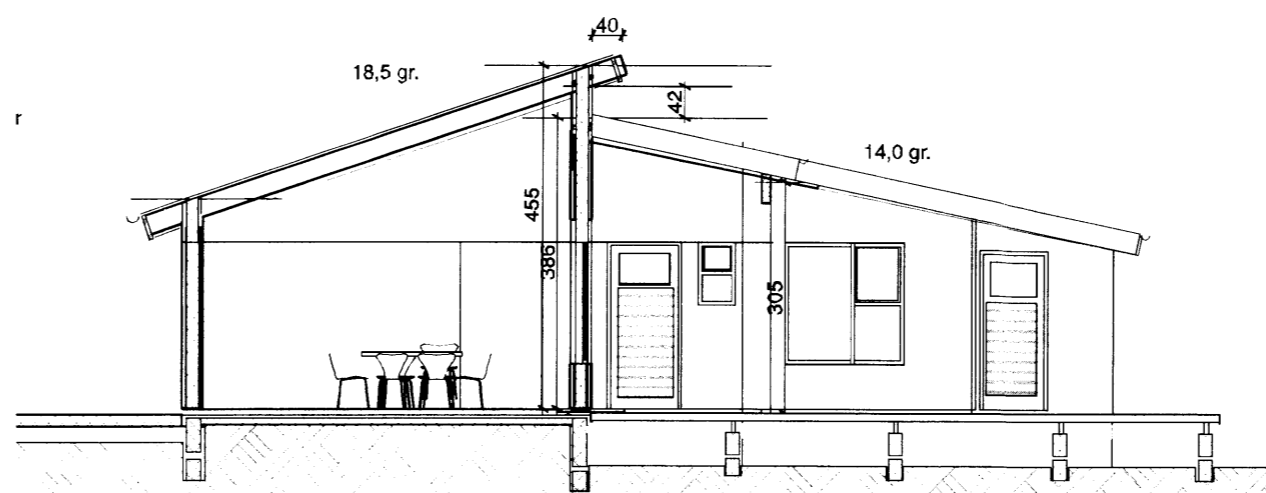

B snid 1:100

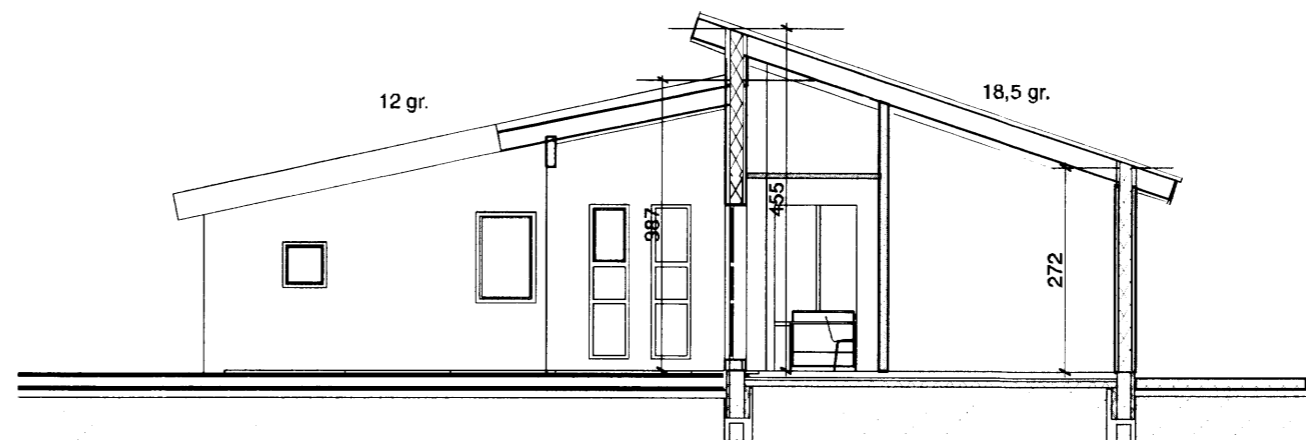

D snid 1:100

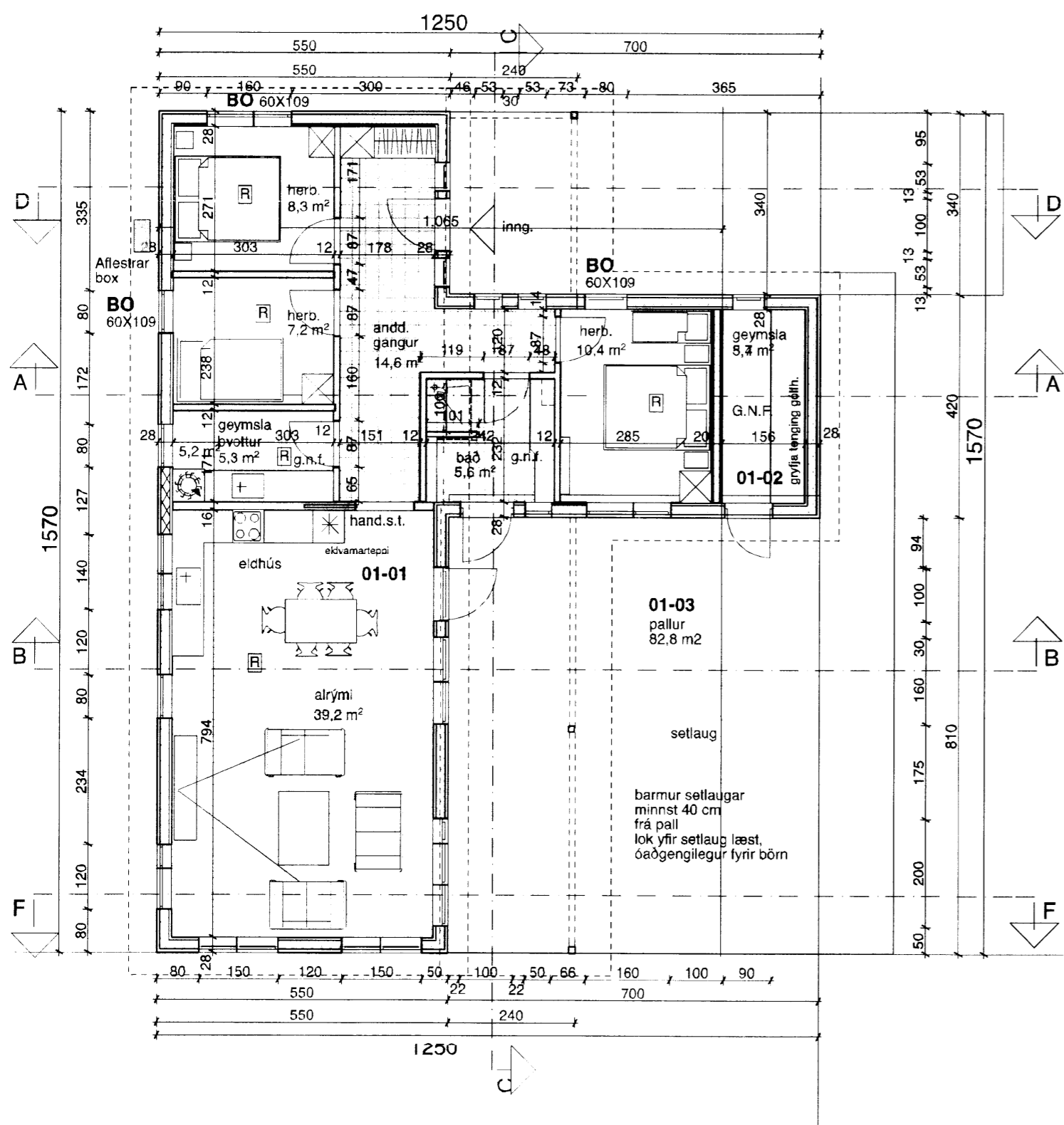

1. Grunnmynd 1:100

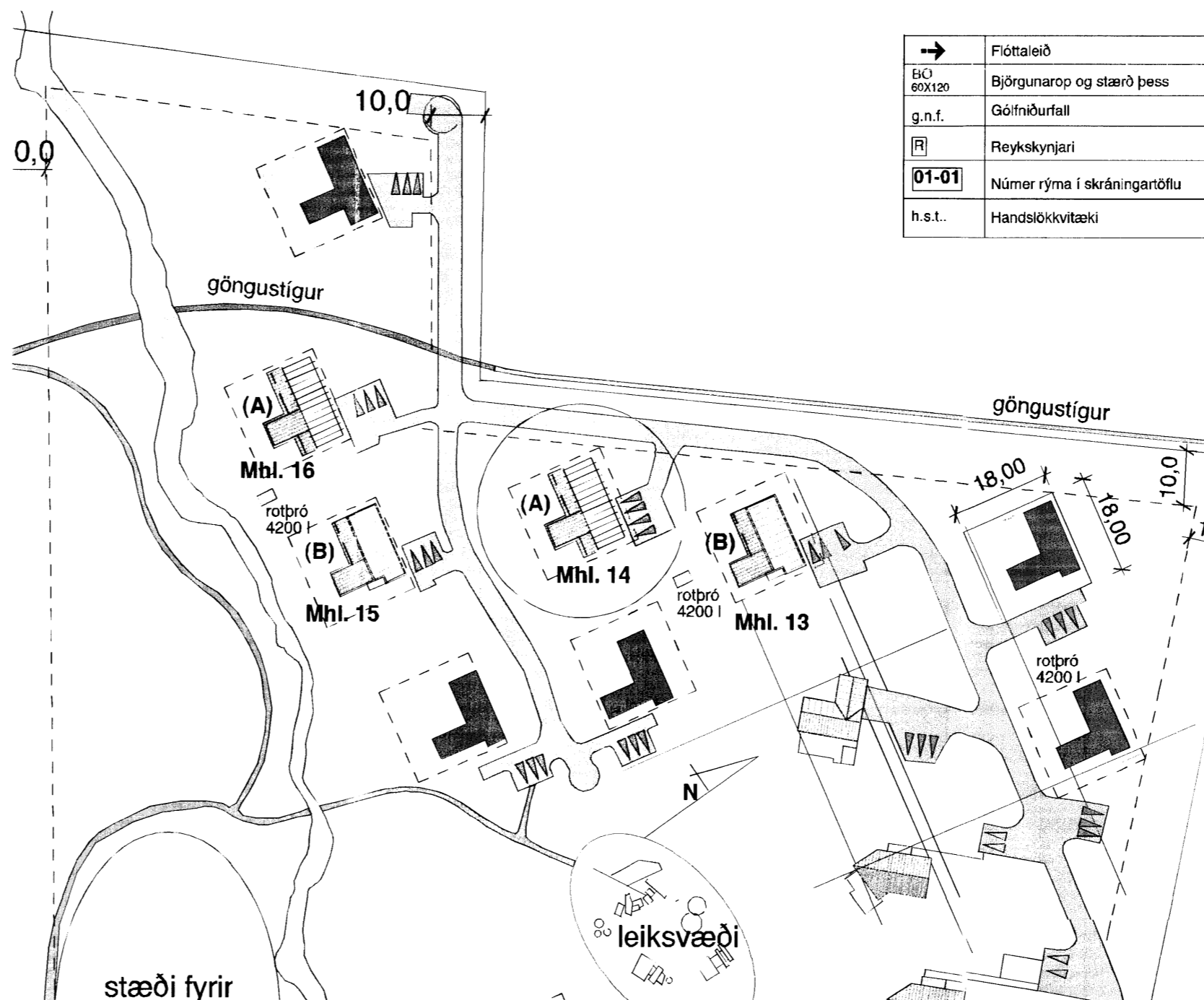

0. Afstöðumynd 1:1000

→	Flóttaleið
BO 60X120	Björgunarop og stærð þess
g.n.f.	Gölfniðurfall
R	Reykskynjari
01-01	Númer rýma í skráningartöflu
h.s.t.	Handslökkvítæki

Skipulags- og byggingarfulltrúi Uppsveita 05.
Sampykkt
 16 SEPT. 2015
 Byggingarfulltrúi

Byggingarlýsing:

Bústaðurinn er byggður úr timburgrind, útveggir 45 x 145 mm. Að innan þolplast, lagnagrind og klæðning í fl. 2. Að utan er grind klædd með krossvið- loftrými og láréttri báraðri málmklæðningu, (litur VM) og lóðrétt Lerki klæðningu á völdum stöðum. Undir Lerki klæðningu er svartur polypropylene dúkur, heftaður á lektur. Undirstöður og gölfplata bústaðs er staðsteypt á frostfria þjappaða fyllingu, undir plötu er 100 mm plasteinangrun og 75 mm innan á sökkklum 50 cm niður. Utan á sökkklum er 50 mm einangrunar plata og utan á hana 10 mm hlífðarplata t.d. Viroc. Sperrur eru 45 x 245 mm einangrun 200 mm steinull. Þakið er klætt með 1"x 6", pappa og báraðri-málmklæðningu. Tré pallar úti hvíla á steinsteyptum sivalningum sem aftur hvíla á frost fríri þjappaðri fyllingu. Allt gler er K-gler. Hiti er lagður í steinsteypta gölfplötu, ofnar á völdum stöðum. Neyslulagnir eru í rör í rör kerfi. Gluggar eru úr gegnum fúgavarðri furu, opnanleg fög og hurðir eru úr origonpine. Með viðhaldsfrium undirlistum, fiberlistum m. einangrun. Björgunarop frá svefnrymum 60 x 109 cm. Reykskynjarar á völdum stöðum. Slökkvítæki í eldhúsi. Rotþró 4200 lítra frá viðukendum framleiðenda, fyrir hverja tvo bústaði. Grunnflötur húss bruttó 108,0 m2. Grunnflötur geymslu bruttó 7,7 m2 Samt. 115,7 m2. Burðarvirki: GÁG, Gísli Ágúst Guðmundsson tæknifr. Lagnir : VSB, Verkfræðistofa, Sveinn Áki Sverriss. verkfr. Raflagnir : Gunnar Viggósson raflöfnr. Hámarks gildi Kólnunartalna: Útveggir, 6" steinull 0,3 W/m2 gr. C. Gluggar, vegið meðaltal 2,0 - "- Hurðir 3,0 - "- Þak 200 mm steinullar einangrun 0,2 - "- Gölf a.m.k. 100 plasteinangrun 0,3 - "-

Undirritaður er aðalhönnuður og jafnframt hönnunarstjóri skv. gr. nr. :24 í lögum nr. 160 frá 2010

Númer.	Dags.	Skýringar breytingar.	Br. af
1.	15/09/15'	Einangrun útveggja verður 6" í stað 5"	3G

TEIKNISTOFAN Verkefni
Sumarhús VM Snorrastöðum
Laugarvatn Húsagerð A Mhl. 14
 Heiti teikningar
KVARDI Útgáfa. nr 01

Kvarði.	1 : 100 1:1000	Verk. nr. 2015-07
Dags.	2. sept. 2015	Dags br. 15. sept. 2015
Hönnun.	3G	Teikn. nr
Teikn.	3G.	A-1

Teiknistofan Kvarði ehf, Hringbraut 17, 220 Hafnarfirdi kt. 700713-0400 s. 555-2020 gsm. 861-2628
 pósth. kvardi@kvardi.is, www.kvardi.is
 Gísli G. Gunnarsson bfi, kt. 020649-2409

Áritun hönnuðar. Dags. áritunar.
 15.09.2015

8054.