

B snid 1:100

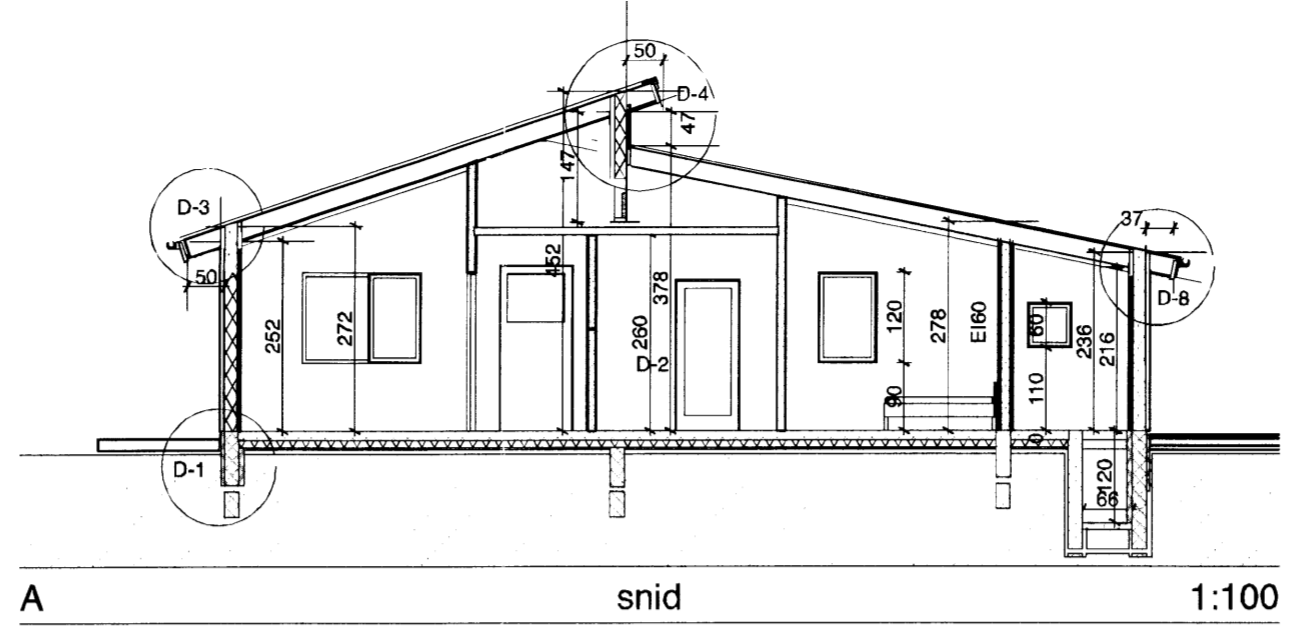

A snid 1:100

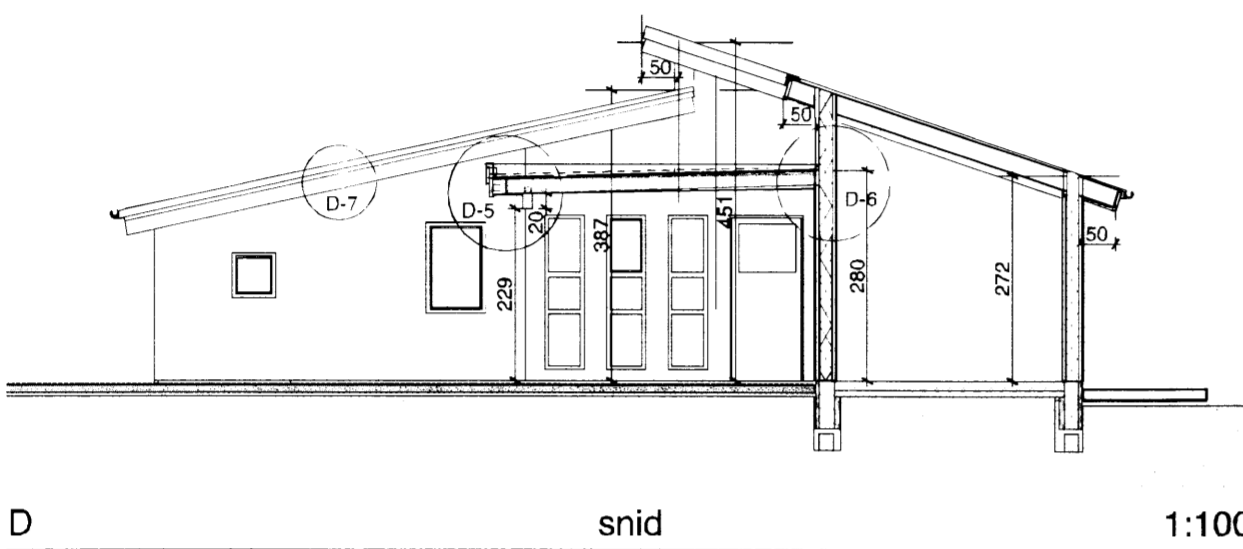

D snid 1:100

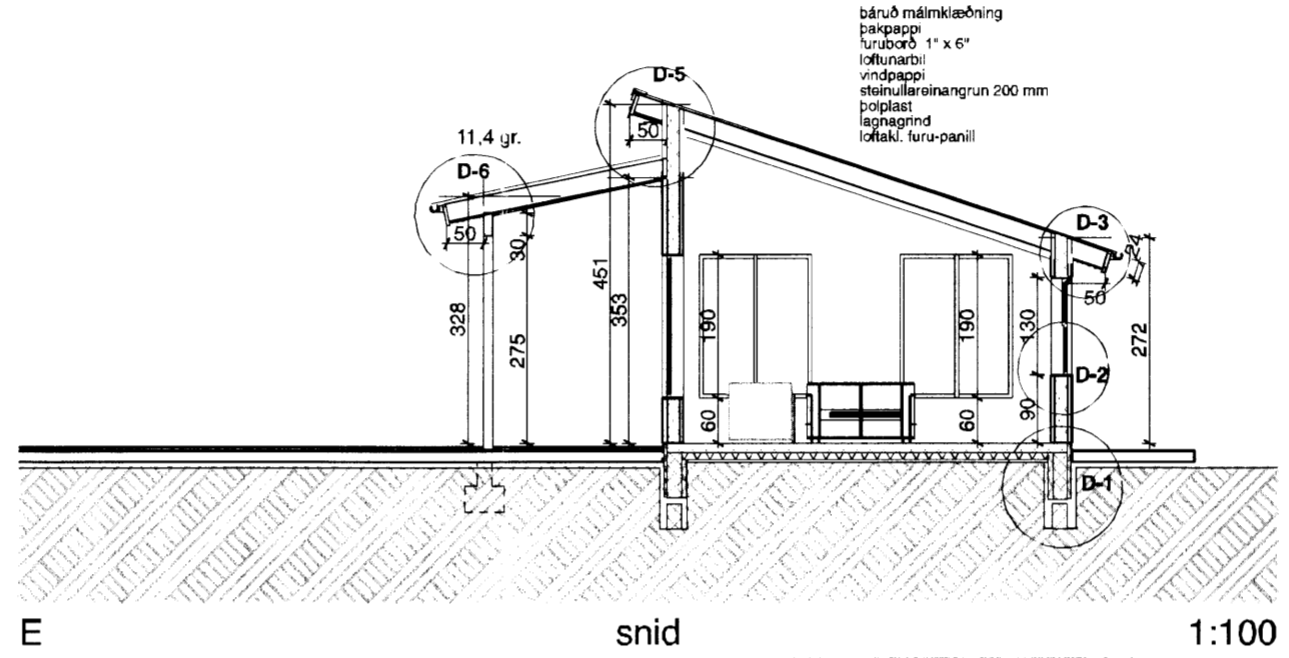

E snid 1:100

→	Flóttaleið
BO 60x120	Björgunarpog og stærð þess
g.n.f.	Gólfniðurfall
R	Reykskynjari
01-01	Númer rýma í skráningartöflu
h.s.t.	Handslökkvitæki

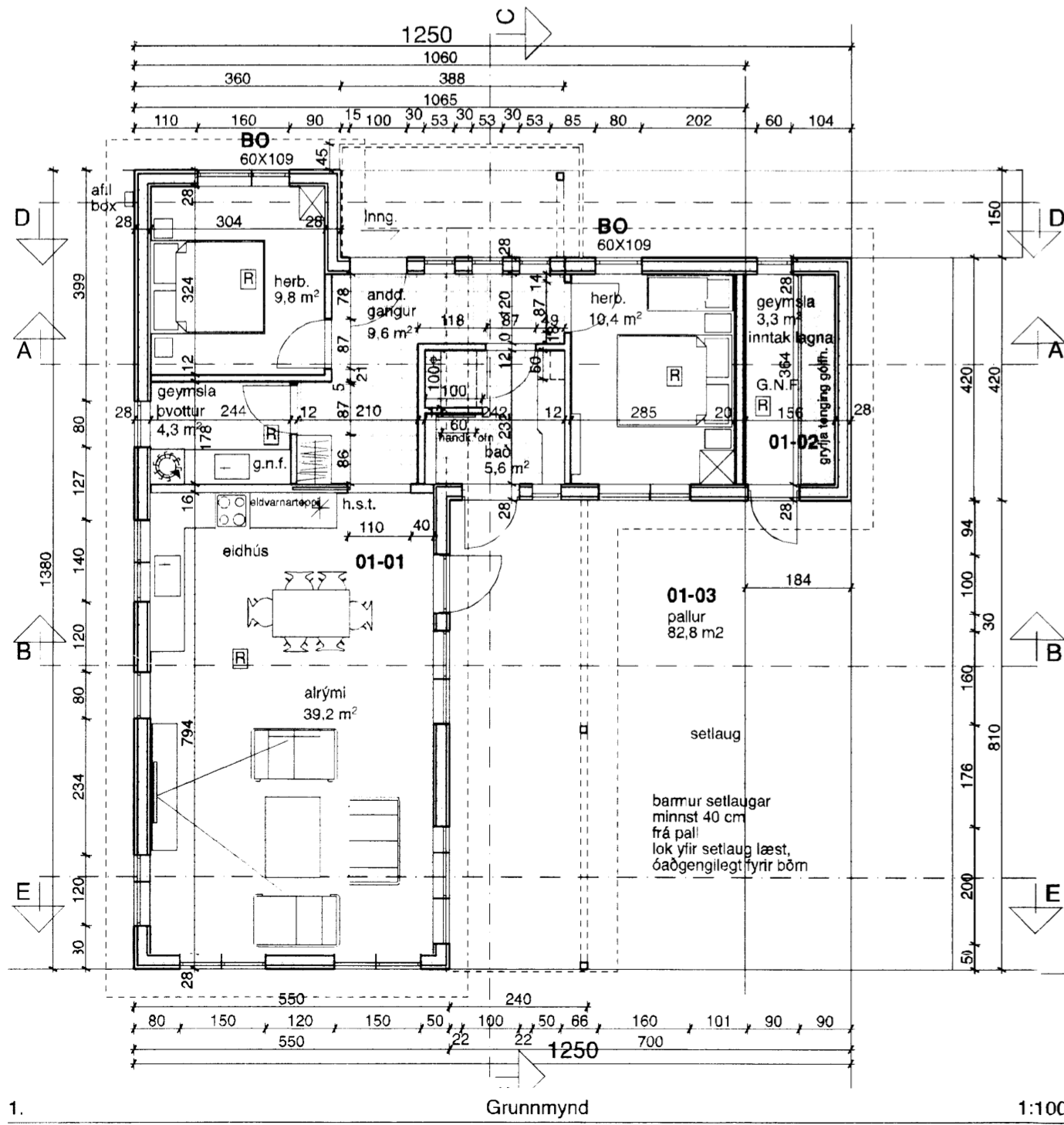

1. Grunnmynd 1:100

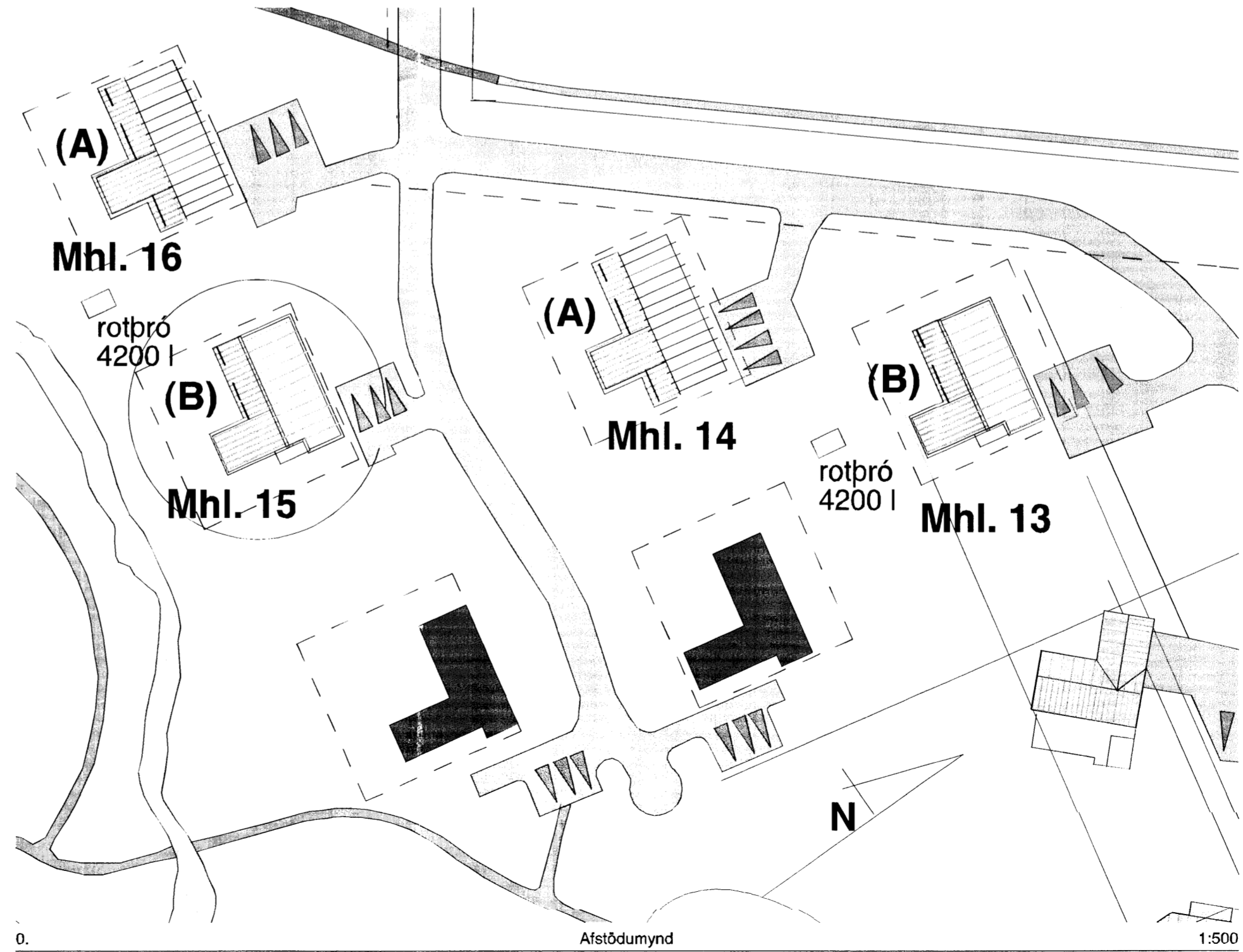

0. Afstöðumynd 1:500

Byggingarlýsing:

Bústaðurinn er byggður úr timburgrind, útvæggi 45 x 145 mm. Að innan þolplast, lagnagrind og klæðning í fl 2. Að utan er grind klædd með krossvið- loftrými og lárétttri báradri málmklæðningu, (litur VM) og lóðrétt Lerki klæðningu á völdum stöðum. Undir Lerki klæðningu er svartur polypropylene dúkur, heftaður á lektur. Undirstöður og gólfplata bústaðs er staðsteypt á frosfria þjappaða fyllingu, undir plötu er 4" plasteinangrun og 2" innan á sökkklum 50 cm niður. Utan á sökkklum er 50 mm einangrunar plata og utan á hana 10 mm hlífáarplata t.d.Viroc. Sperrur eru 45 x x 245 mm einangrun 200 mm steinull. Pakið er klætt með 1"x 6", pappa og báradri-málmklæðningu. Tré pallar úti hvíla á steinsteyptum sivalningum sem aftur hvíla á frost friri þjappaðri fyllingu.

Allt gler er K-gler.

Hiti er lagður í steinsteypta gólfplötu, ofnar á völdum stöðum. Neyslulagnir eru í rör í rör kerfi.

Gluggar eru úr gegnum fúgavarðri furu, opnanleg fög og hurðir eru úr orionpine. Með viðhaldsfrium undiristum, fíberlistum m. einangrun.

Björgunarpog frá svefnrymum 60 x 109 cm

Reykskynjarar á völdum stöðum. Slökkvitæki í eldhúsi. Rotþró 4200 lítra frá viðukendum framleiðenda, fyrir hverja tvo bústaði.

Grunnflötur húss bruttó 94,8 m²

Grunnflötur geymslu bruttó 7,7 m² Samt. 102,5 m²

Burðarvirki: GÁG, Gísli Ágúst Guðmundsson tæknifr.

Lagnir : VSB, Verkfræðistofa, Sveinn Álfr Sverris. verkfr.

Raflagnir : Gunnar Viggósson raflöfnr.

Hámarks gildi Kóinnunartalna:

Útvæggi, 6" steinull	0,3 W/m ² gr. C
Gluggar, vegið meðaltal	2,0 - " -
Hurðir	3,0 - " -
Pak 200 mm steinullar einangrun	0,2 - " -
Gólf a.m.k. 100 plasteinangrun	0,3 - " -

Undirritaður er aðalhönnuður og jafnframt hönnunarstjóri skv. gr. nr. :24 í lögum nr. 160 frá 2010

Númer.	Dags.	Skýringar breytingar.	Br. af
1.	15/09/15"	Einangrun útvægga verður 6" í stað 5"	3G

TEIKNISTOFAN Verkefni
Sumarhús VM Snorrastöðum Laugarvatni Húsagerð B Mhl. 15
 Heiti teikningar
 GRUNNMÝND - SNID - AFSTÖÐUMÝND SKÝRINGAR
 Útgáfa. nr 01

Kvarði.	1:100 1:500	Verk. nr.	2015-07
Dags.	2. sept. 2015.	Dags br.	15. sept. 2015.
Hönnun.	3G	Teikn. nr	A-1
Teikn.	3G.		

Teiknistofan Kvarði ehf. Hringbraut 17, 220 Hafnarfirði
 kt. 700713-0400 s. 555-2020 gsm. 861-2628
 pósth. kvardi@kvardi.is, www.kvardi.is
 Gísli G. Gunnarsson bfi, kt. 020649-2409

Áritun hönnuðar. *Gísli Gunnarsson* Dags. áritunar. 16/9/15

8066