Skráningartafla: Heiðarbrún 8
Landnúmer: 198625
Matshlutanúmer: 05

Skrásetjari: Jens Karl Bernharðsson
Kennitala: 060856-3709
Útgáfa: 4.01b **Dags.:** 10.1.2016

Uppskipting og lýsing D0	D1	D2	D3	D4	Stærðir D5	D5M	D6	D7	D8	D9	D10a	D10b	D11	D12	D16		D17
		Matshluti			90,5	0,0	0,0	0,0	90,5	0,0			250,3	82,0	90,5		210,740
		Botn											18,1				
	01	**Hesthús**			90,5	0,0	0,0	0,0	90,5	0,0			232,2	82,0	90,5		
A	0101	**Hesthús**	N	0101	90,5				90,5		2,47	3,05	232,2	82,0	90,5	2,57	210,740

Athugasemdir

Sameignir sumra

Eignarhald

Eignar-hald	Notkun texti	Birt flatarmál m²	Skiptarummál Séreign m²	Séreign og sameign m²
0101	**Hesthús**	90,5	210,740	210,740
	Alls	90,5	210,740	210,740

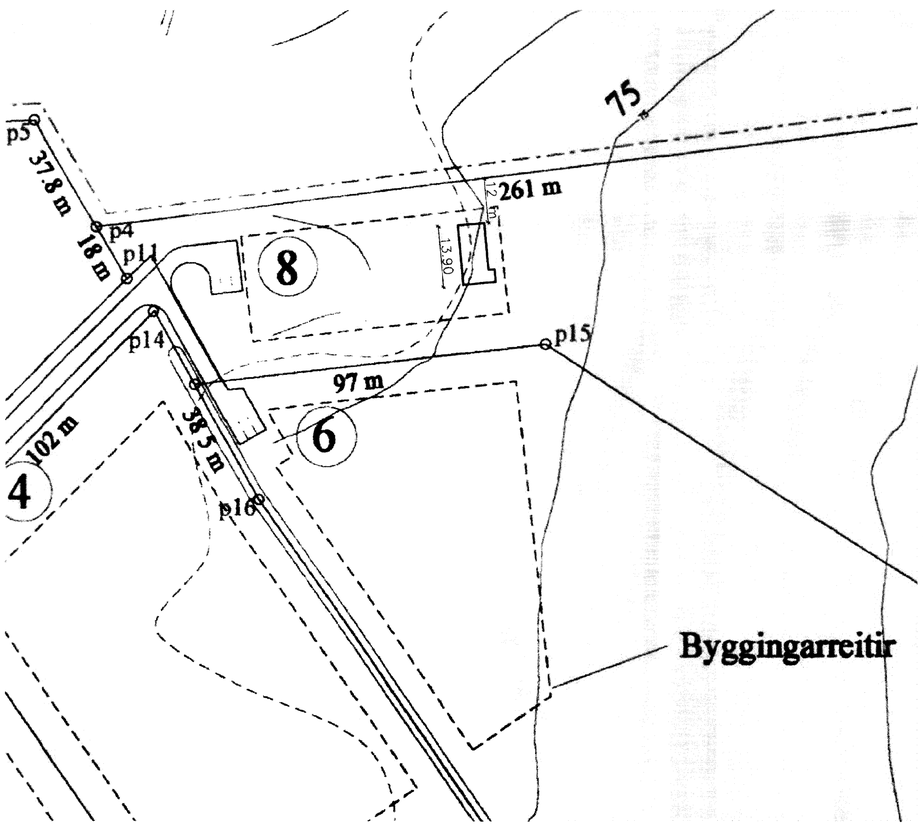

Afstöðumynd 1:1000

BYGGINGARLÝSING:

Heiðarbrún 8. Landnúmer 198625 staðgreinir 220-6704
Bygging er einlyft hesthús.
Fyrir undirstöðum skal grafið niður á fastan jarðveg, fyllt skal upp með frostfríu efni, sem skal þjappað í 300 mm lögum. Gólfplata er steypt.
Burðargrind útveggja er úr 45 x 120 grindarefni, c/c 600 mm. Styrktarflokkur T1/C18 samkvæmt ÍST INSTA 142:2009. Á burðargrind kemur 9. mm krossviður með afréttingargrind 28 x 45 mm, á afréttingargrind klæðist standandi bárujárn, litur RAL 7016.
Burðavirki í þaki er 45 x 220, c/c 500 mm. Styrktarflokkur T1/C18 samkvæmt ÍST INSTA 142:2009.
Þakklæðning 25 x 150 timbur, á það kemur ásoðinn þakpappi.
Að innan er bygging klædd með bárustáli á 34 x 45 mm trégrind. Stíur eru klæddar með mótakrossvið upp í 1200 mm.
Gluggar eru hefðbundnir trégluggar, hurðir eru tréhurðir.
Gler í gluggum er K. einangrunargler samkv, ÍST44. Fastir gler 12. mm loftbil. Opnanleg fög 9. mm loftbil.
Einangrun er steinull, 120 mm í útvegum og 180 mm í þaki.
Öll einangrun klæðist af með rakasperru.
Til öndunar á þaki eru 40 mm plaströr með ásoðnu neti, 2. stk í hvert sperrubil.
Vatnslagnir eru sinkhúðaðar járnlagnir og í-dregnar rör í rör lagnir.

Brunavarnir og klæðningar eru í samræmi við ákvæði 9. kafla í BR nr 112 / 2012.
Samkvæmt BR 2012, gr 9.4.4 skal vera reykskynjari og handslökkvitæki af viðurkenndri gerð í byggingu. Samkvæmt gr. 9.4.12 skal vera neyðarlýsing í byggingu.

Kólnunargildi einstakra byggingarhluta:
Samkvæmt gr. 13.2.2 í BR 2012

Helstu stærðir:
Brúttóstærðir:

Heiðarbrún 8.
Hesthús 90,5 m² 210,7 m³

Birt flatarmál samtals : 90,5 m² 210,7 m³

Lóðarstærð : 5.000 m² / Hesthús

TÁKNSKÝRINGAR:
HL = Handlaug/ Vaskur.
NF= Gólfniðurfall.

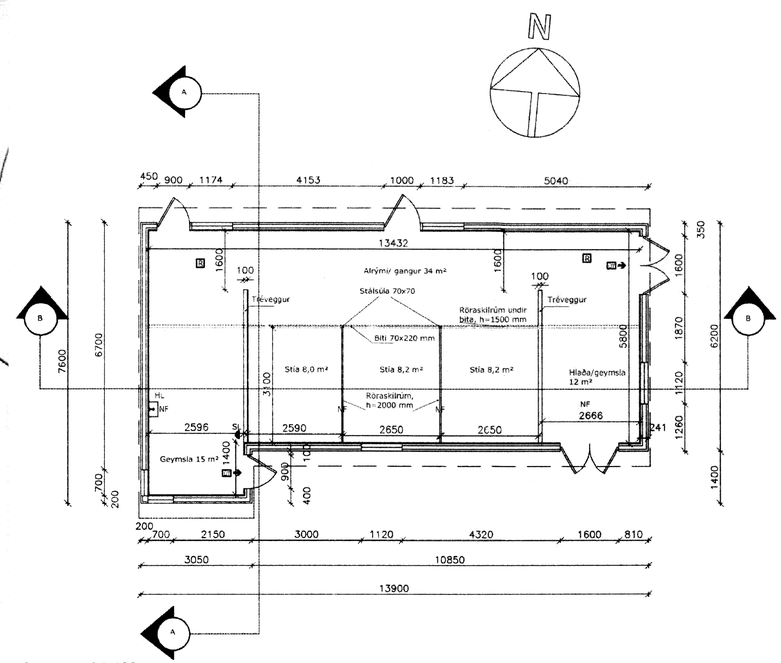

Grunnmynd 1:100

Skipulagsnefnd Fjallabyggðar til Upplýsinga bs.
Móttekið
13 APR 2016
Byggingarfulltrúi

Táknskýringar brunavarna

R Reykskynjari.
6 kg duftslökkvitæki
ÚT MERKTUR ÚTGANGUR

BREYTING	DAGS:	TEIKNAÐ	YFIRF

Jens Karl Bernharðsson
Byggingafræðingur, B.Sc. BFÍ

Lækjargata 32 - 220 Hafnarfjörður
S: 555 0432 - GSM: 894 6100
jkbyggingar@internet.is

HEIÐARBRÚN 8. HESTHÚS

GRÍMSNES- OG GRAFNINGSHREPPUR
BYGGINGARLÝSING, SKRÁNINGARTAFLA
AFSTÖÐUMYND, GRUNNMYND,

Hannað JKB	Teiknað JKB	M. 1:500 / 1:100
Samþ		Kt. 060856-3709
Dags. 28.03.2016	Nr. A 2016-03-01	

2074