

Skráningartafla:

Skráningartafla: Leppistungur 166846, Hrunamannahreppur		Skrásetjari: Ingibjör Björnsdóttir															
Landnúmer: 166846		Kennitala: 130264-2639															
Matshlutanúmer: 01		Utgáfa: 4.01b															
Uppskipting og lýsing		Dags: 6.2.2016															
D0	D1	D2	D3	D4	D5	D5M	D6	D7	D8	D9	D10a	D10b	D11	D12	D16	D17	
Lokun	Rými hæð-róð	Notkun texti	Höfuð-flokkun	Eignar-hald	Botnflötur m²	Milliflötur m²	Stigar m²	Op m²	Brúttóflötur m²	Brúttóflötur sh < 1,8	Salarhæð min	Salarhæð max	Brúttó rúmmál m³	Nettóflötur m²	Birt flatarmál m²	Reiknitala skiptarúmmáls	Skiptarúmmál m³
Matshluti					187,3	0,0	0,0	0,0	116,3	0,0			396,9	101,9	116,3		283,815
Botn													23,0				
1. hæð					187,3	0,0	0,0	0,0	116,3	0,0			373,9	101,9	116,3		
A	0101	Fjallaskýli	N	0101	71,0				71,0		2,77	2,77	196,6	63,1	71,0	2,77	174,787
A	0102	Viðbygging	N	0101	45,3				45,3		2,20	3,90	127,2	38,8	45,3	2,81	109,028
A	0103	Þakrymi	F	0101	71,0						0,10	1,34	50,1				
Athugasemdir																	
Sameignir sumra																	
Eignarhald																	
				Skiptarúmmál													
Eignar-hald	Notkun texti	Birt flatarmál m²	Sereign m²	Sereign og sameign m²													
0101	Fjallaskýli	116,3	283,815	283,815													
Alls		116,3	283,815	283,815													

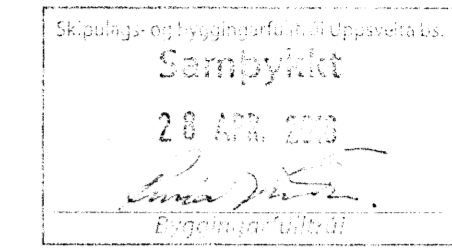

Grunnmynd, mkv. 1:100

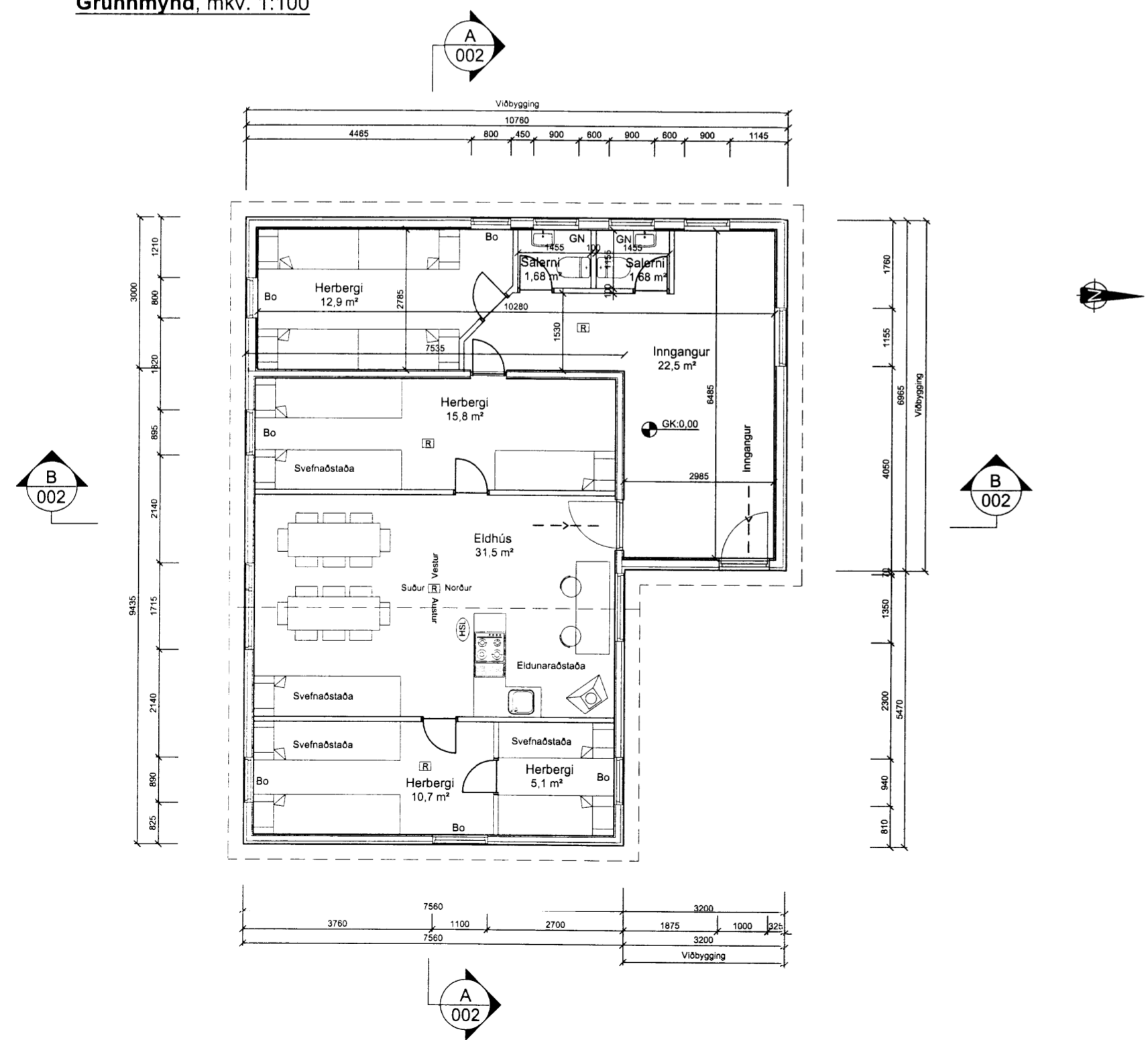

Byggingarlýsing :

Um er að ræða viðbyggingu við fjallaskála, Leppistungur 166846, Hrunamannahreppi, matshluta -01. Það eru kojur í húsinu og gert er ráð fyrir svefnplássi fyrir 24 einstaklinga. Undirstöður samarhússins eru úr steypum sívalningum ø300 með áföstum gólfbitum. Húsið er timburhús klætt að utan með 31 mm dropklæðningu í flokki 2, loftræst 20 mm grind vindþétt með 9 mm krossvið og einangrað með 125 mm steinull.

Að innan er rakavarnarlag, veggir klæddir með klæðningu sem er í flokki 2. Þakið er byggt upp með timbursperrum klætt með 25 mm borðaklæðningu. Ofan á hana er sett 1 lag af þakpappa og klætt með báraðri aluzinkklæðningu. Þakrennur og þakniðurföll eru úr aluzinki. Loftun er um ø40 mm rör c/c 300 mm á langhlíðum hússins. Setja skal 180 mm þakeinangrun með áföstum vindpappa á milli sperra neðan á sperrur kemur rakavarnarlag og klæðning í flokki 2 þakassi er úr timbri og rennur eru utanálggjandi.

Byggingin verður kynnt upp með rafmagni og gasofnum og neysluvatn verður lagt í eir. Frárennslislagir í jörð eru úr pvc-plasti. Gólfniðurföll í öllum votrymum Vatn skal renna óhindrað að niðurfalli. Frárennslí er tengt rotþró.

Allt gler skal vera k- gler gler skal vera með 12 mm. loftbili og 8 mm. í opnanlegum fögum. Loftræsing er með opnanlegum gluggafögum .

Byggingin skal byggð samkvæmt gildandi stöðlum og reglugerðum öll mál eru í mm nema á afstöðumynd þar eru öll mál í m kótar eru í lokakerfi

Skýringar:

- [0101] Rýmisnúmer
- K:0.00 Kóti
- 00.00 Gólfkóti
- GN Gólfniðurfall
- R Reykskynjari
- Rýmingarleið
- BO Björgunarop
- (HSL) Handslökkuvitaki

-	-	-	-	-
-	-	-	-	-
-	-	-	-	-
-	-	-	-	-
A	14.04.2016	Teikning uppfærð		IB
Nr.	Dags.	Breyting.		Samþ.
Frumstærð blaðs	Minnkað í 1:41	Mkv.: 1:100	Dags.: 29.05.2014	Verk.nr.: V0101000
A:2	A:3		Hannað: IB	Teiknað: IB/SV
<p>VERKFRÆDISTOFA SUDURNESJA Víkurbraut 13, 230 Reykjanesbæ Sími: 4 200 100, Fax: 4 200 111 Veffang: http://www.vss.is Netfang: vs@vss.is</p>			Leppistungur 166846 Hrunamannahreppur Viðbygging Grunnmynd - Skráningartafla	
Samþ:			Yfirf: BG	
			Samræmingarhönnuður:	

81/18