

**NÝBYGGING - TIMBURGRINDUR: AUSTUR, MKV. 1:50**

ATH. ÖLL HÆÐARMÁL : SJÁ TEIKNINGAR ARKITEKTS.  
ATH. KROSSVIÐUR (UTANÁ GRIND) SÉ EKKI SAMSETTUR YFIR GLUGGUM OG HURÐUM.

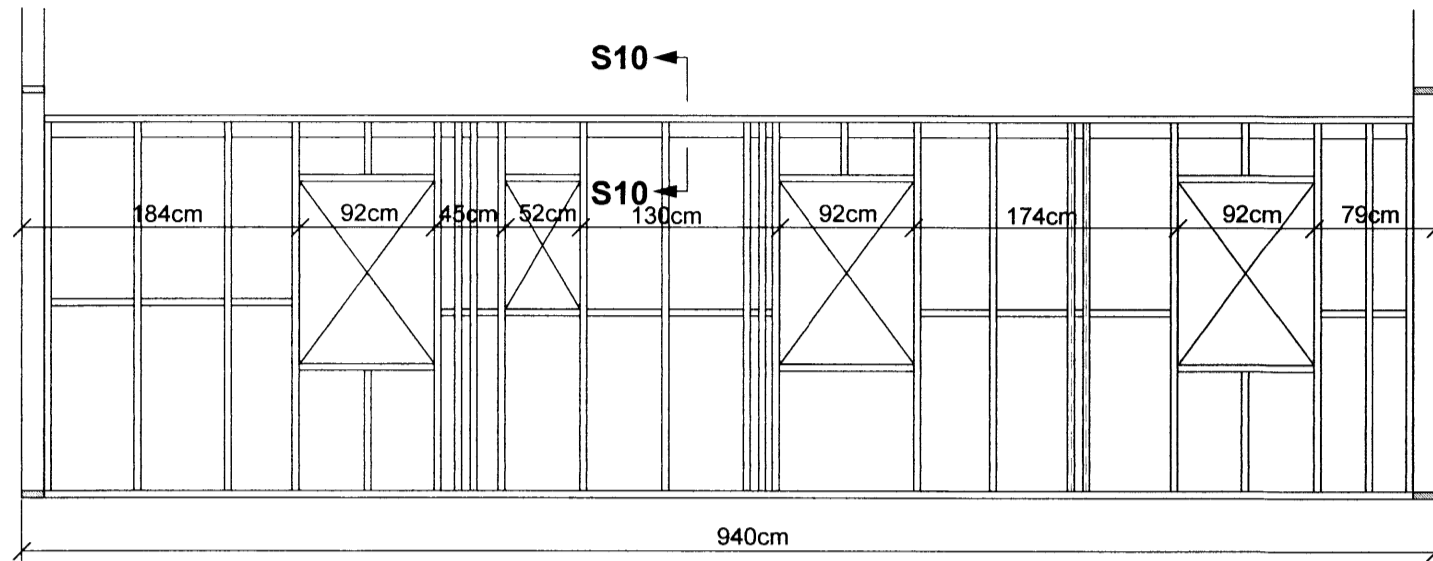

**NÝBYGGING - TIMBURGRINDUR: VESTUR, MKV. 1:50**

ATH. ÖLL HÆÐARMÁL : SJÁ TEIKNINGAR ARKITEKTS.  
ATH. KROSSVIÐUR (UTANÁ GRIND) SÉ EKKI SAMSETTUR YFIR GLUGGUM OG HURÐUM.

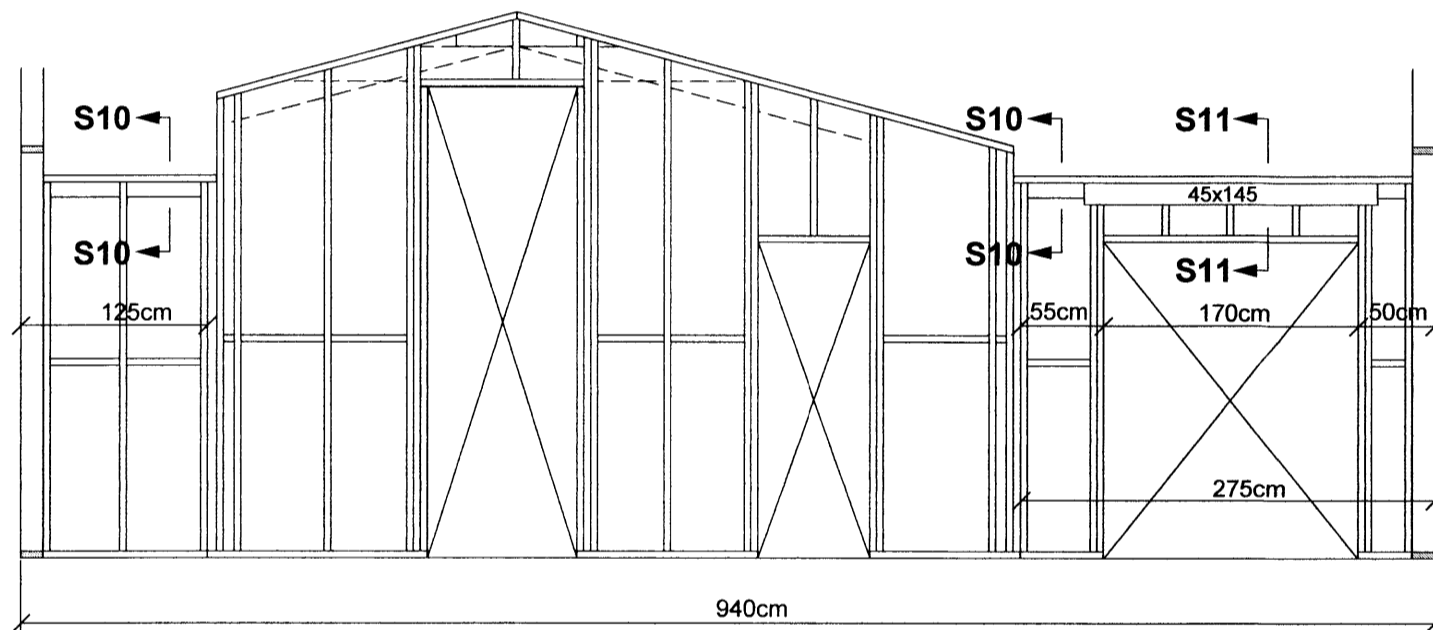

**SÉRMYND: S10 MKV. 1:10**

SPERRUR OG STOÐIR ERU FESTAR VIÐ TIMBURGRIND  
MEÐ BMF-GATAPLÖTUVINKLUM NR.12 (100x100x2,5x80)  
SEM KOMI BEGGJA MEGIN VIÐ HVERJA SPERRU/STOÐ:  
HVER VINKILL NEGLIST MEÐ 2x6 STK BMF-40/40 KAMBSAUM.

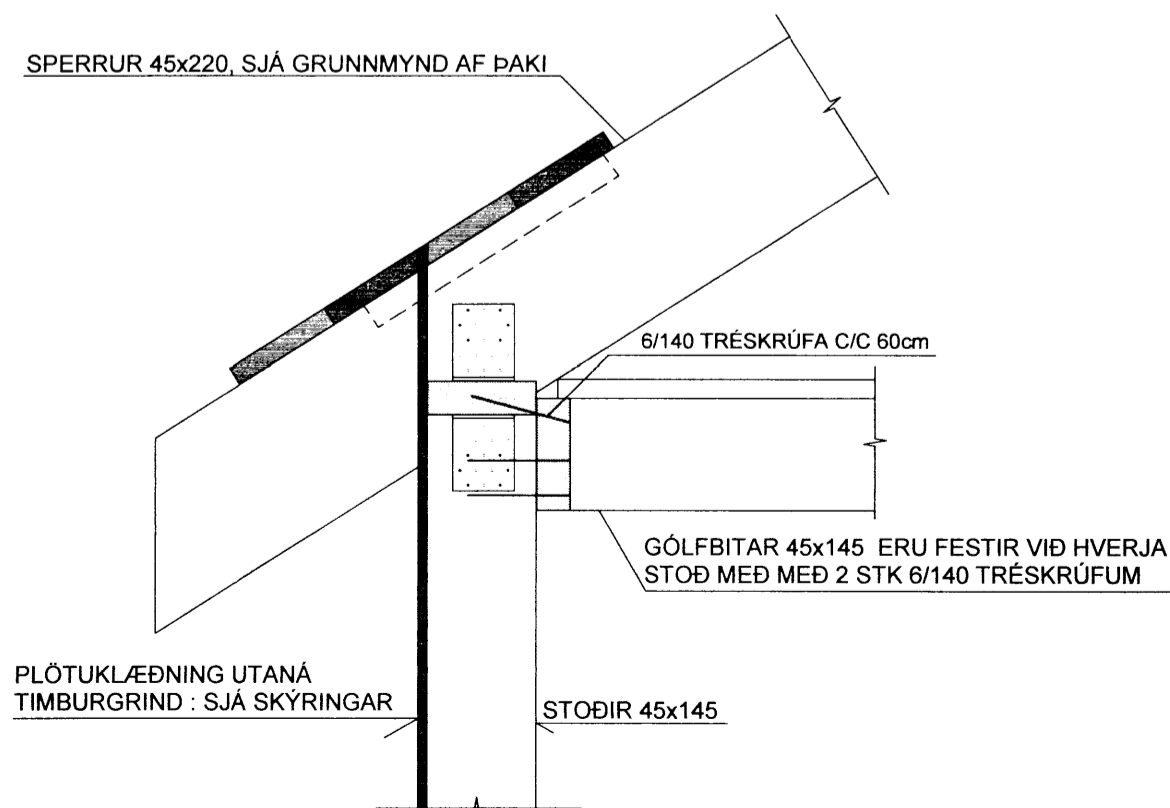

**NÝBYGGING - TIMBURGRINDUR: NORÐUR, MKV. 1:50**

ATH. ÖLL HÆÐARMÁL : SJÁ TEIKNINGAR ARKITEKTS.  
ATH. KROSSVIÐUR (UTANÁ GRIND) SÉ EKKI SAMSETTUR YFIR GLUGGUM OG HURÐUM.

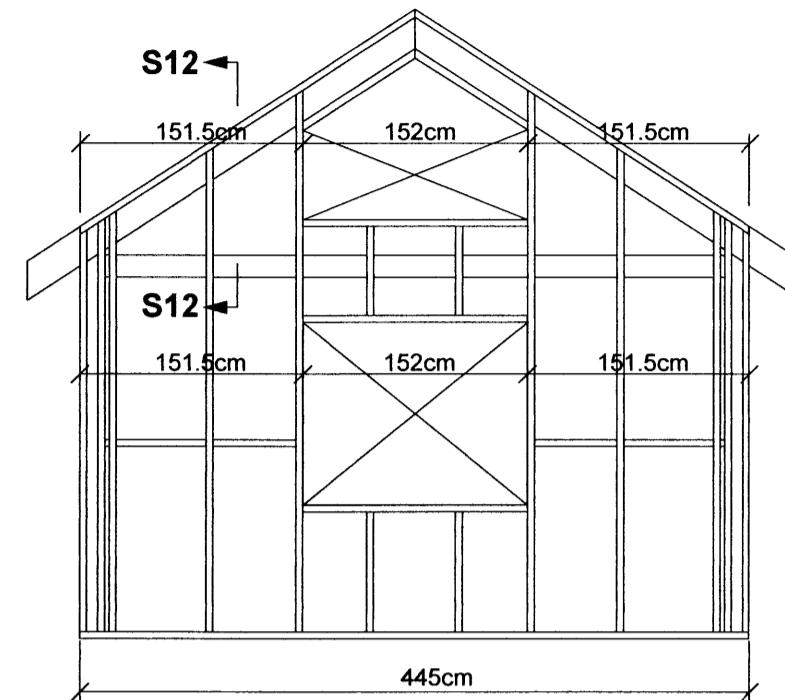

**SÉRMYND: S11 MKV. 1:10**

SPERRUR OG STOÐIR ERU FESTAR VIÐ TIMBURGRIND  
MEÐ BMF-GATAPLÖTUVINKLUM NR.12 (100x100x2,5x80)  
SEM KOMI BEGGJA MEGIN VIÐ HVERJA SPERRU/STOÐ:  
HVER VINKILL NEGLIST MEÐ 2x6 STK BMF-40/40 KAMBSAUM.

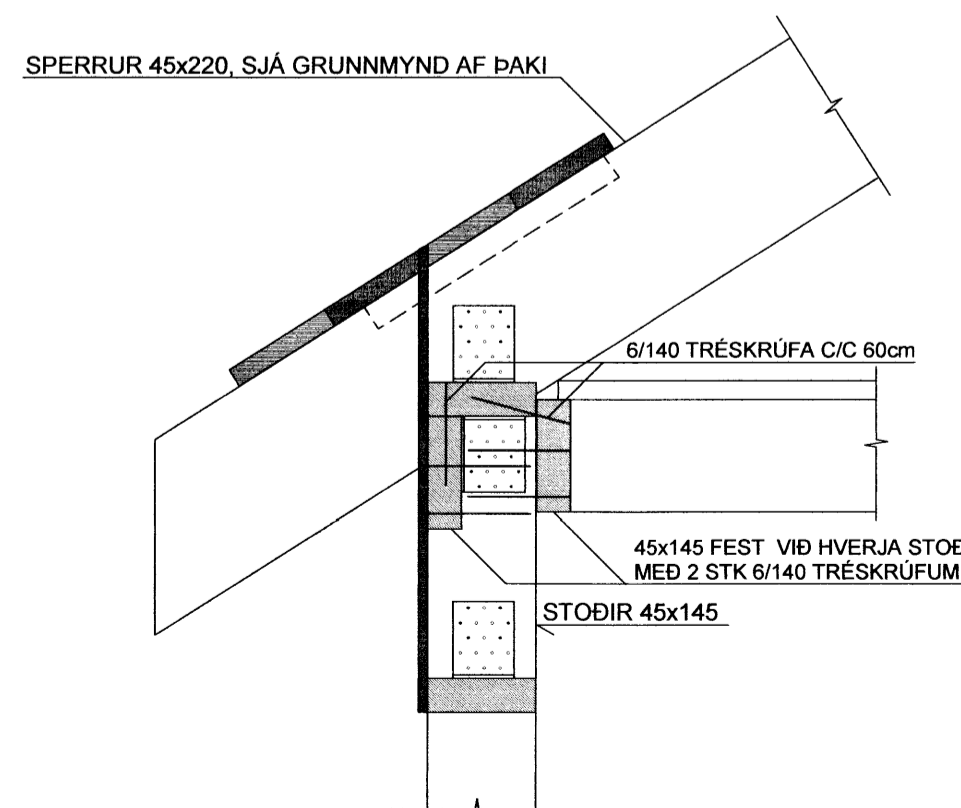

**NÝBYGGING - TIMBURGRINDUR: SUÐUR, MKV. 1:50**

ATH. ÖLL HÆÐARMÁL : SJÁ TEIKNINGAR ARKITEKTS.  
ATH. KROSSVIÐUR (UTANÁ GRIND) SÉ EKKI SAMSETTUR YFIR GLUGGUM OG HURÐUM.

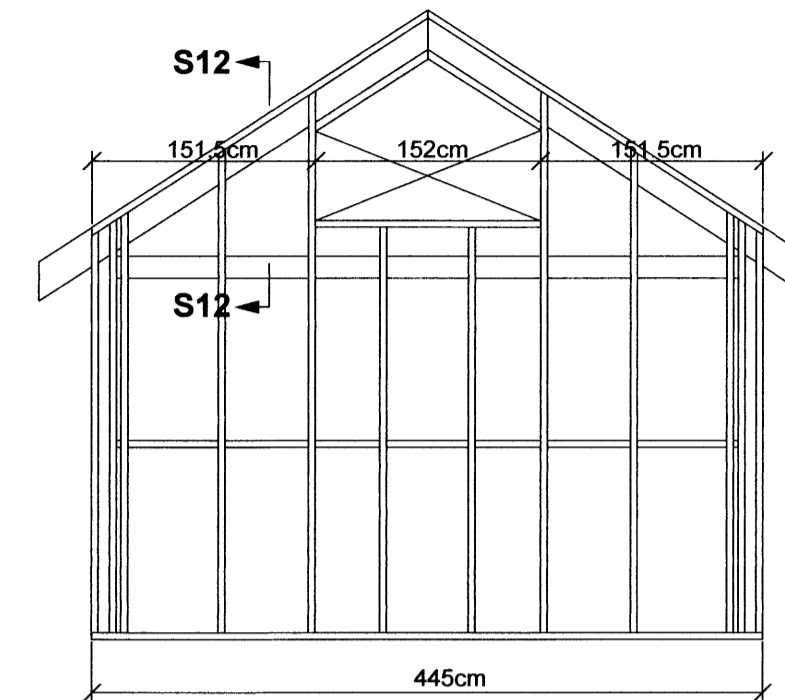

**SÉRMYND: S12 MKV. 1:10**

SPERRUR VIÐ GAFLVEGGI ERU FESTAR  
MEÐ 2 STK 6/140 TRÉSKRÚFUM Í HVERJA STOÐ  
OG C/C 30 Í TOPPSTYKKI.

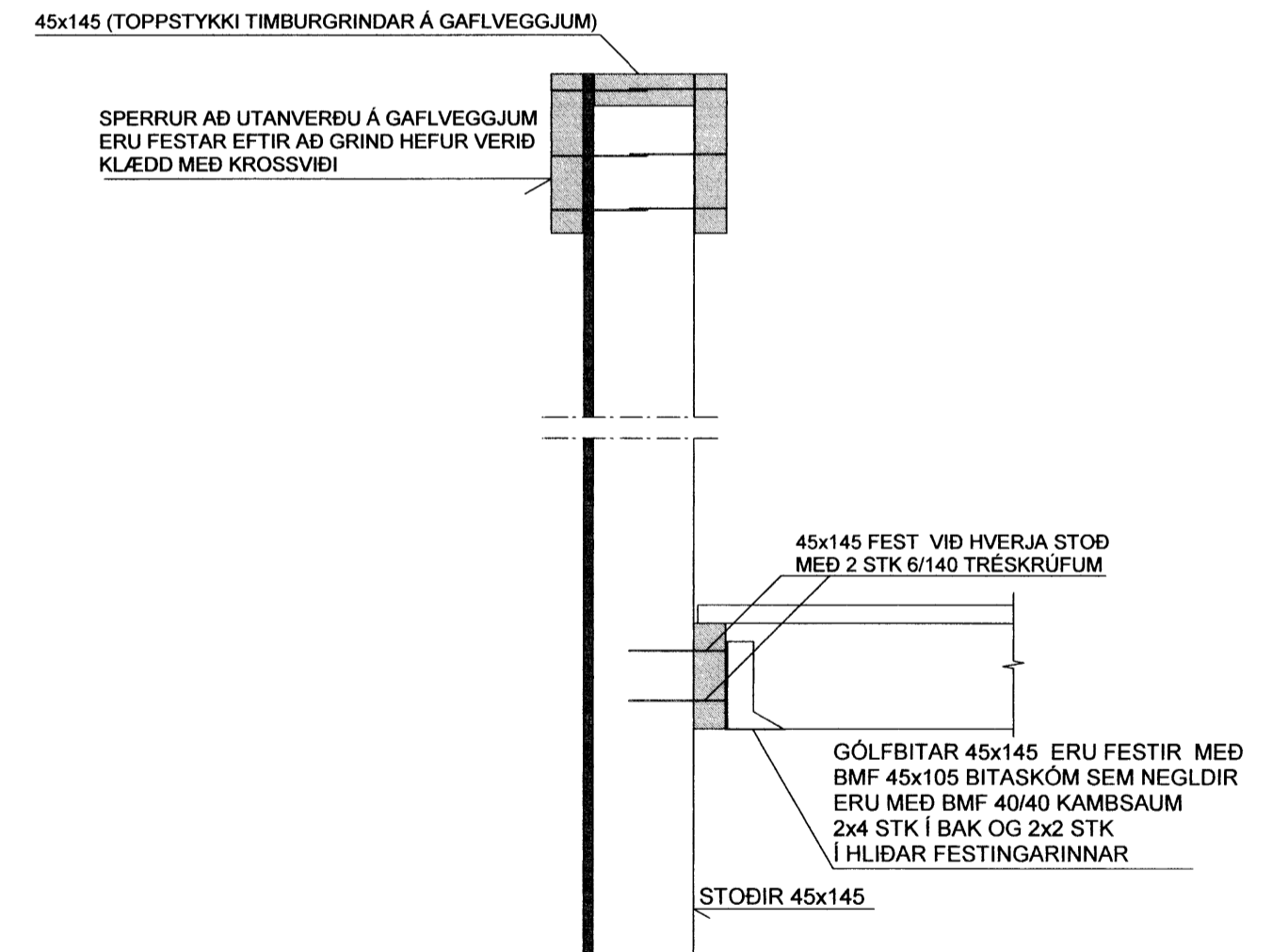

**SJÁ SKÝRINGAR Á TEIKNINGU NR. B103**

TEIKN.NR. B105	 Tæknivangur ehf. KT.450586-1889 Kirkjustétt 26 , 113 Reykjavík Sími:564 22 44 , Netf. tv@vortex.is
KVARDI: 1:50, 1:10	
DAGS. Mars 2016	
HANNAÐ: MG	VERKEFNI: FRÍSTUNDAHÚS, LYNGBREKKA 2. SYÐRI BRÚ Í GRÍMSNES OG GRAFNINGSHREPPI
TEIKNAD: MG	BURÐARVIRKI: TIMBURGRINDUR OG SÉRMYNDIR S10-S12
YFIRFARIÐ: Magnús Gylfason	Undirskrift Aðalhönnuðar 