

BYGGINGALÝSING FYRIR GESTAHÚS LYNGBORGUM 35

Landnúmer: 220490

Staðgreinir: 8719 01 58020350

Um er að ræða nýtt hús sem fluttverður á lóð.

UNDIRSTÖÐUR:

Undirstöður verða steinsteypuhnallar sem húsið verður fest við.

ÚTVEGGIR:

Útveggir eru úr timbri, sem er einangraðir með 150mm steinull og klæðist að utanverðu með timburklæðningu.

Veggir verða krossviðsklæddir, loftunargrind og svo standandi timburklæðning.

ÞAK:

Þakvirki er gert úr timbri er einangrist með 200mm þakull.

Sperrur eru klæddar með bordaklæðningu (25x150), og ásoðnum þakpappa.

GLUGGAR OG HURÐIR:

Gluggar og hurðir verða úr timbri.

Í öllum gluggum verði tvöfalt k-gler (einangrunargler).

Björgunarop eru í hverju svefnherbergi, stærð þeirra sé að lágmarki 500mm á breidd og 600mm á hæð.

Allar innhurðar eru 800mm, gatmál 900 mm.

UPPHITUN/LAGNIR:

Upphitun hússins verður með rafmagnsöfnun

FLOKKUN KLÆDNINGA:

Gestahús sé í flokki 2 (EI-30).

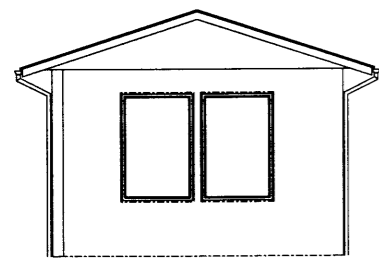
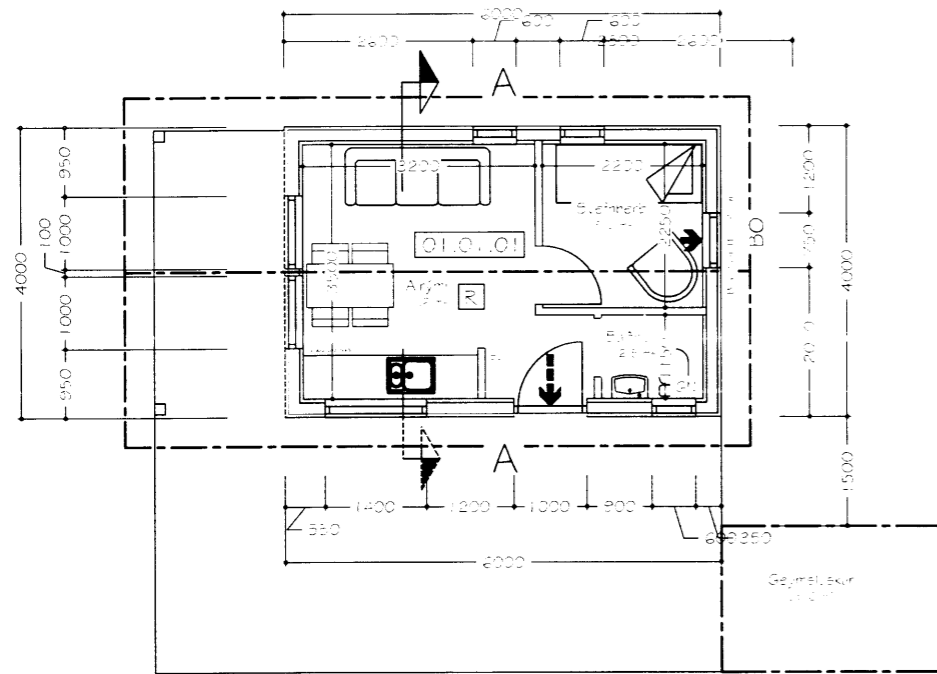
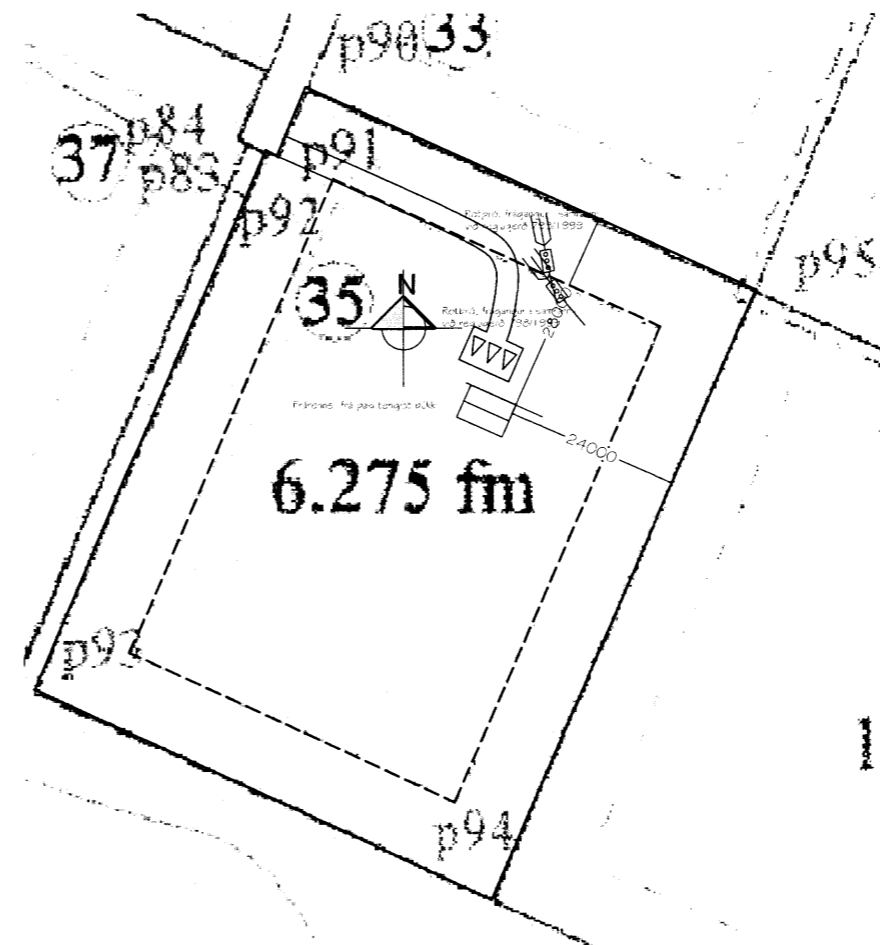

Gafi
Mkv. 1:100

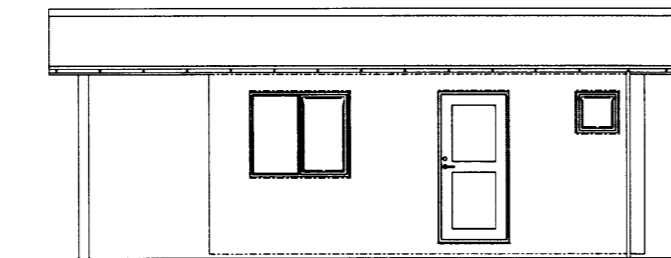

Suðlæg hlið
Mkv. 1:100

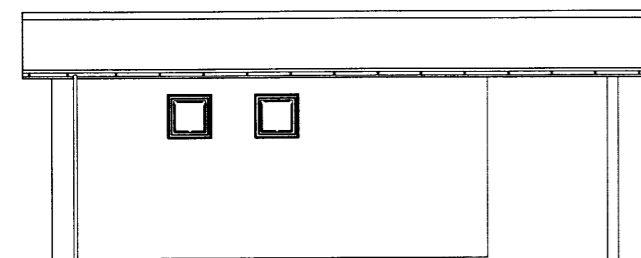

Norðlæg hlið
Mkv. 1:100

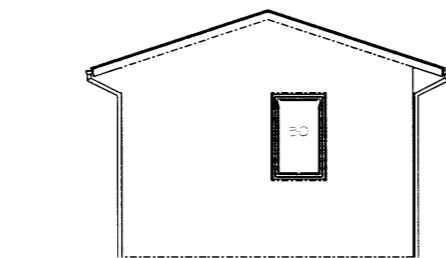

Gafi
Mkv. 1:100

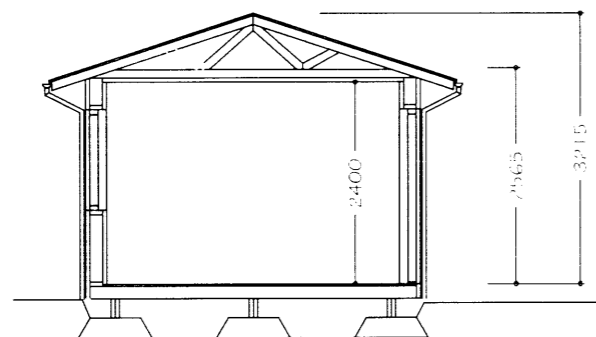

SNID A-A

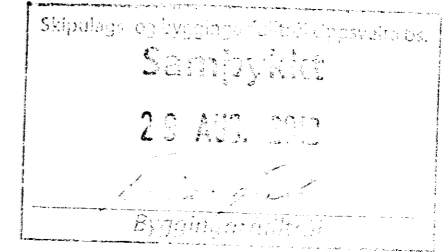

HELSTU STÆRDIR:

Flatarmál húss : 18,6,1 m²
Rúmmál húss : 69,4m³

TÁKN Á TEIKNINGUM:

- Reykskynjari
- SL Slökkvitæki
- BO Björgunarop
- LR Lofttræsing
- LR Lofttræsing
- GK Gólfkótar
- GN Gólfniðurfall
- G5N Gegnumstreymisniðurfall
- 01.01.01 Matshluta og noteringanúmer
- ← Rýmingarátt björgunaropa
- ← Rýmingarleið
- 10,15 Kótar á sniðum

Óskað er eftir að umsókn verði afgreidd skv. eldribygginga-reglugerðnr.441/1998

Út	22.08.12	GP	Frumútgáfa
Útgáfa:	Dagsetn:	Af:	Skýrning:
Lyngborgir 35 Grímsnes og grafningshrepp			Teiknúmer: 100-01
Aðaluppdrættir: Gestahús mhl 01			Mælikvarði: 8166 - 1:100
Hannað: Guðjón Þórisson		Teknað: Guðjón Þórisson	
Dagsetn ng:	22.08.12	Verknúmer:	12.014
Frumstærð: A3			
Ábyrgðarm. og réttthaf:			200752-4659