

KSP1-8300-18

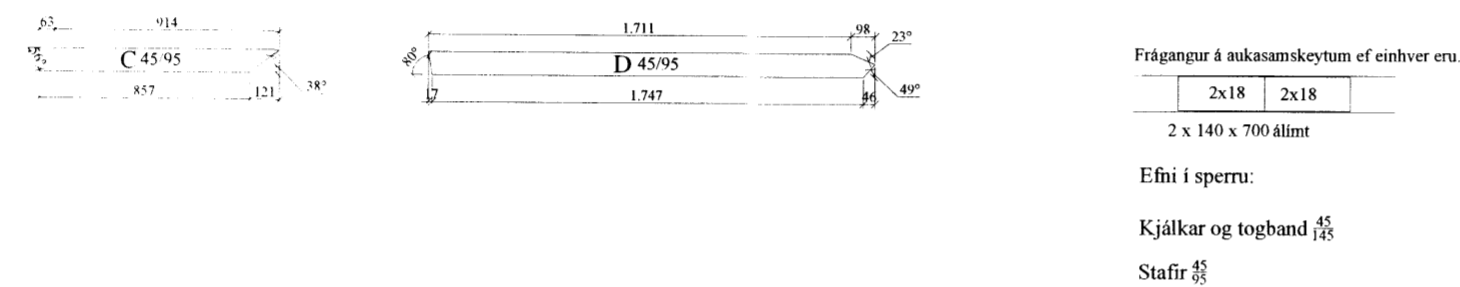
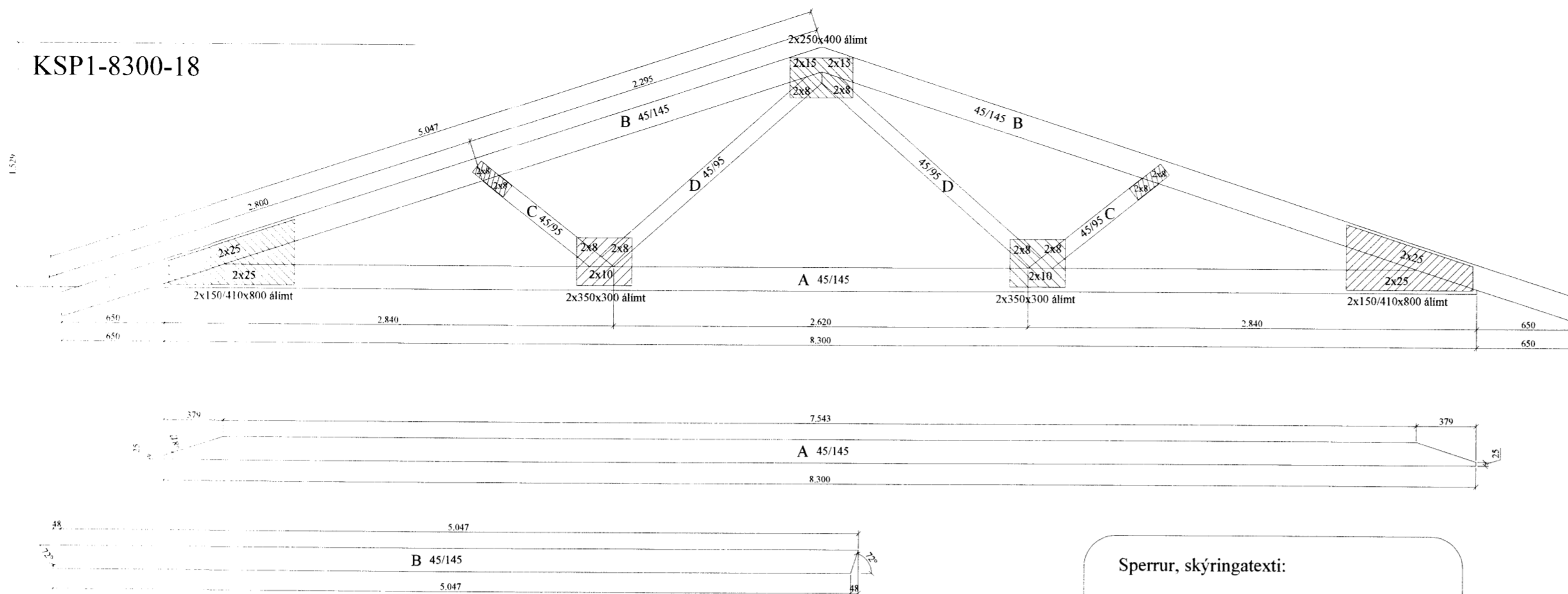

Frágangur á aukasamskeytum ef einhver eru.

2x18	2x18
------	------

2 x 140 x 700 alimt

Efni í sperru:

Kjálkar og togband 1/45
Stafir 4/5

Sperrur, skýringatexti:

Efnisgæði:

Timbur: K18

Laskar: 15 mm grenikrossviður
Stærð: Breidd x lengd í mm.
Álmdur beggia megin
Saumur 28/65 nema annað komi fram.

Álag:

Eignálag: 0,7 kN/m²
Snjóálag: 2,1 kN/m²
Vindálag: 1,4 kN/m²

Millibili á milli sperra er 900 mm
Öll mál eru í millimetrum, nema annað komi fram.
Staðlar: ÍST/EC.

KRSP1-8300-18

ATH: Negla og lima skal krossvið sem og víxla samskeytum.

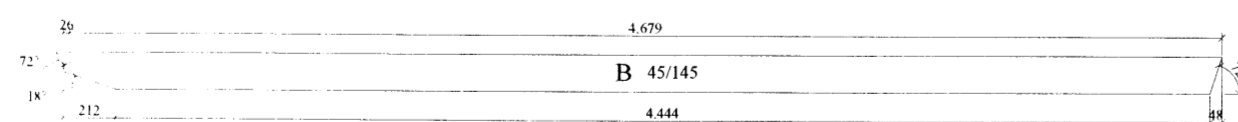
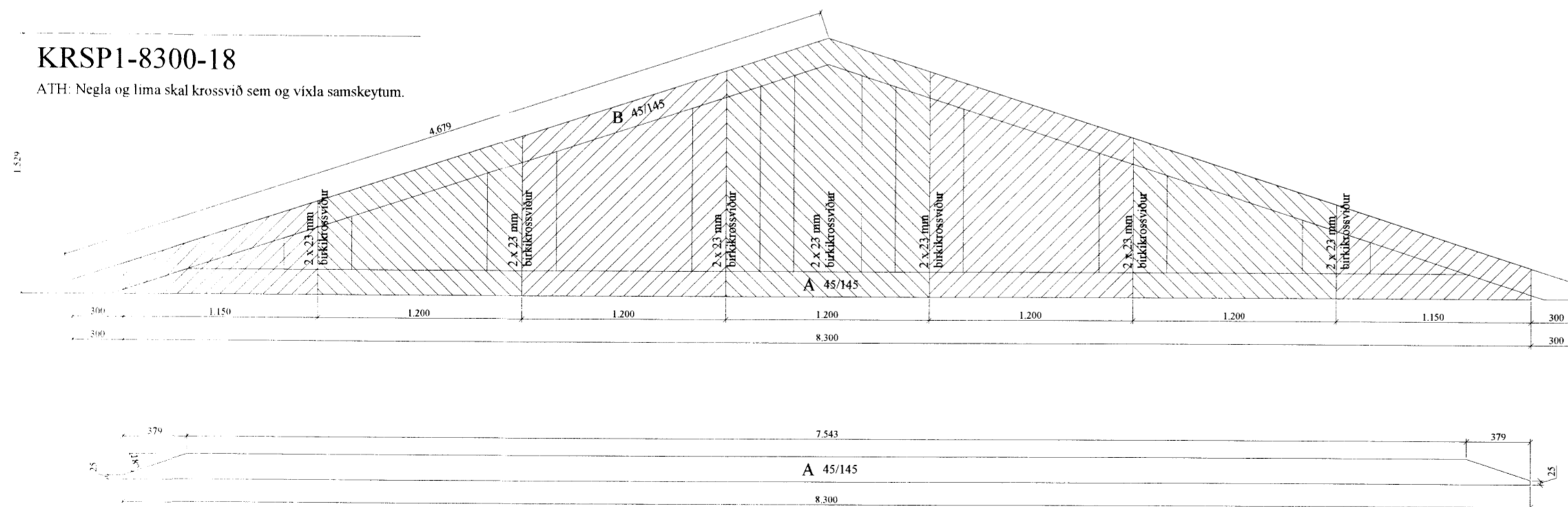

Frágangur á aukasamskeytum ef einhver eru.

2x18	2x18
------	------

2 x 140 x 700 alimt

Efni í sperru:

Kjálkar og togband 4/5
Stafir 4/5

Sperrur, skýringatexti:

Efnisgæði:

Timbur: K18

Laskar: 15 mm grenikrossviður
Stærð: Breidd x lengd í mm.
Álmdur beggia megin
Saumur 28/65 nema annað komi fram.

Álag:

Eignálag: 0,7 kN/m²
Snjóálag: 2,1 kN/m²
Vindálag: 1,4 kN/m²

Millibili á milli sperra er 900 mm
Öll mál eru í millimetrum, nema annað komi fram.
Staðlar: ÍST/EC.

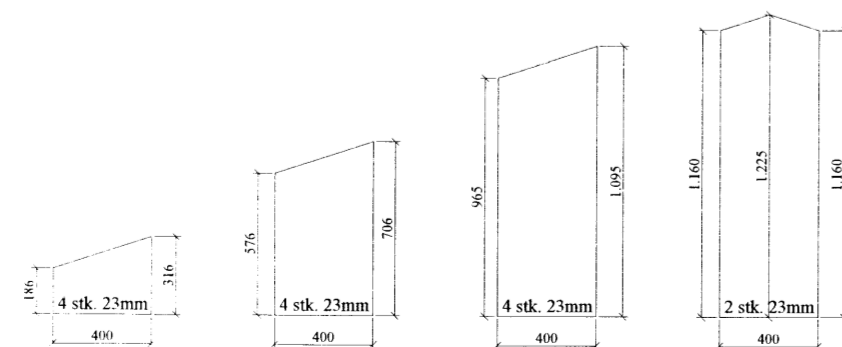

Almennar skýringar - þakvirki

Allur viður er C18 eða betra.
Allan við utanhúss skal fúverja.
Allur saumur og festingar utanhúss skal vera með heitzinkhúð eða ryðfrítt.
Þak þéttklæðist með borðaklæðningu (25/150) er festist með heitgalv. saum 31/70 (3"), minnst 3 stk. í sperru/borð, 1 m inn á þakbrúnir skulu koma 4 stk. í sperru/borð.

Loftun skal gerð með 2x4stk. Ø40 í hvert sperrubil.

Ath: passa skal sérstaklega uppá að loftun yfir alla bita sem og á milli allra rýma sé í lagi.

Festingar:

F1
Þakásanker (BMF) nr. 290, 2 stk. kamsaumur, 40/40 4x7 stk.

F2
Þakásanker (BMF) nr. 290, 2 stk. kamsaumur, 40/40 4x7 stk og vinkill (BMF) 90 með styrkingu 2 stk. festing með full negling 40/40 kamsaum.

Að auki skal setja girði yfir sperru sem nær niður á stoðir veggja vegna, negla skal með 2x6stk 40/40 kamsaum í stoðir og 4stk 40/40 kamsaum í sperru.

F3
Bitaskór (BMF) 80x150, festir með 4 x borðaboltum 10x120mm í göt á bitaskó og síðan í gegnum krossviðssperru og 2x6 stk í sperru.

F4
Vinkill (BMF) 90 með styrkingu 2 stk. festing með 2x6stk 40/40 kamsaum.

F5
Bitaskór (BMF) 45x167 40/40 ks. 4x6 stk.

F6
Sjá sérteikningar.

F7
Þakásanker (BMF) nr. 290, 1 stk. kamsaumur, 40/40 4x5 stk.

F8
Bitaskór (BMF) 140x180, negldir með 40/60 ks. full negling í grind og með 40/40 ks í limtrébita, líka full negling.

F9
Sjá sérteikningar.

F10
Sjá sérteikningar.

F11
Sjá sérteikningar.

F12
Sjá sérteikningar.

F13
Sjá sérteikningar.

F14
Sjá sérteikningar.

Öll mál eru í millimetrum, nema annað sé tekið fram.

Br: Breyting Dags: Samb:

VERKHEITI: Lindarbraut 3
801 Bláskógabyggð

TEIKNINÚMÉR:
271

VERKHLUTI: Burðarvirki
Sperrur

ÚTGÁFA:
A1

Hönnuður: Björgvin Viglundsson 040546-2009 Samþykkt:

BLADSTÆRD: A-2

Yfirfarir af hönnunarstjóra: Bent Larsen kt. 141177-3469 Samþykkt:

DAGS: 12.02.16

Bent Larsen Fróðason
Byggingrafæðingur B.Sc
Sími 844-7599
bsverk@gmail.com

VERKNR: 16-04

MKV: 1:30

8205.