

*Handwritten signature*

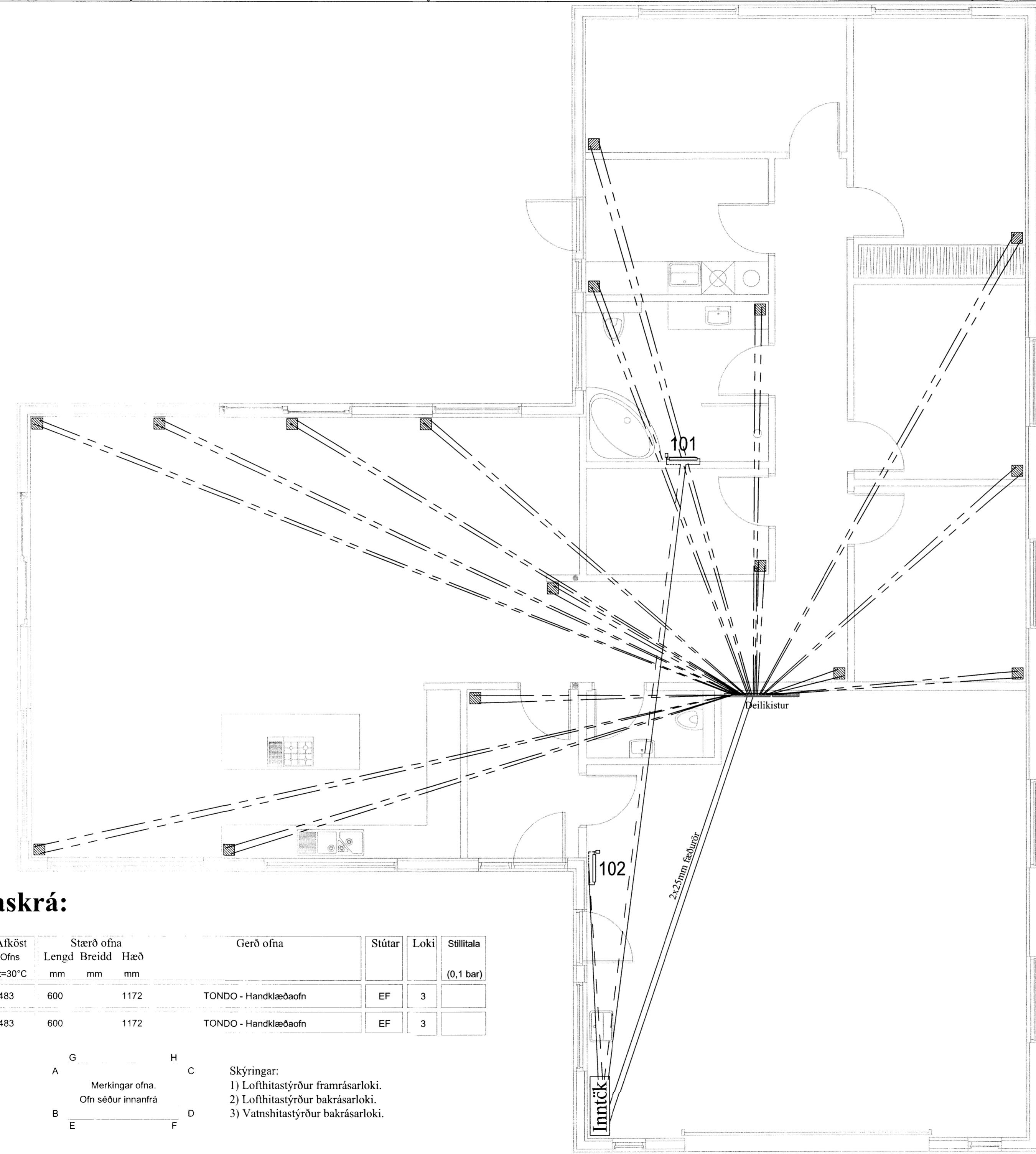

**Ofnaskrá:**

Ofn Nr.	Afköst Ofns dt=30°C	Stærð ofna			Gerð ofna	Stútar	Loki	Stíllitla (0,1 bar)
		Lengd mm	Breidd mm	Hæð mm				
101	483	600	1172	TONDO - Handklæðaofn	EF	3		
102	483	600	1172	TONDO - Handklæðaofn	EF	3		

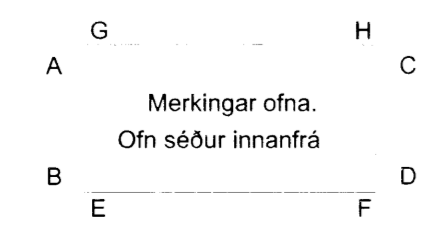

- Skýringar:
- 1) Lofthitastýrður framrásarloki.
  - 2) Lofthitastýrður bakrásarloki.
  - 3) Vatnshitastýrður bakrásarloki.

**Skýringar:**

1. Allar lagnir séu í samræmi við gildandi reglugerðir og ÍST 67.
2. Lagnaefni: 20 mm PE-X með súrefniskápu eða sambærilegt, c/c 100-150-200 steypit í plötu (dýpt á pípur 45mm, sjá skýringamynd).
3. Mesti vatnshití að slaufum er 45°C. Mesti bakrásarhití er ~ 35°C við -15°C útihita.
4. Hitastýring er frá hitanema í hverju herbergi sem stýrir mótorkloka í deiligrind fyrir viðkomandi herbergi. Hitanema í herbergjum er staðsettur í ca. 1,5m hæð og a.m.k. 0,5m frá næsta vegg.
5. Þrýstiprófa skal gólfplagnir áður en steypit er með 6 bar í 24 tíma án þess að þrýstingur falli.
6. Hafa skal 6 bar þrýsting á lögnum á meðan að steypit er.
7. Fjarlægð frá sökkli að gólfplögnum er 50mm nema annað komi fram á teikningum.
8. Öll mál í mm nema annað komi fram á teikningum.

Gólfhitalögn framrennsli: \_\_\_\_\_

Gólfhitalögn bakrennsli: \_\_\_\_\_

Ídráttarrör 32mm: \_\_\_\_\_

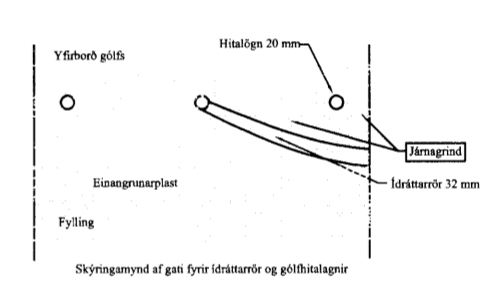

**Skýringar:**

Gluggar: Tvöfalt gler, Sökkjar: 75mm plast.  
Gólfplata: 100mm plast, Veggir: 150mm ull, Þak: 200mm ull.

Stútar ofna og lokar séu skv. ofnaskrá og einnig afköst ofna.  
Allar lagnir séu í samræmi við gildandi reglugerðir og ÍST 67.

Lagnaefni: Pex (rör í rör kerfi), Ø16mm, steypit í plötu undir járngrind.

Ofn nr. 101 og 102 er handklæða-/þurrkofna með vatnshitastýrðum bakrásarloka.

Hitalögn framrás: \_\_\_\_\_

Hitalögn bakrás: \_\_\_\_\_

*Handwritten signature*

Öll mál eru í millimetrum, nema annað sé tekið fram.

Br:  Dags:  Samp:

VERKHEITI: <b>Lindarbraut 3 801 Bláskógabyggð</b>	TEIKNINUMER: <b>561</b>
VERKFRÖGVA: <b>Lagnir - Sökkull Ídráttarlagnir</b>	UTGAFA: <b>A1</b>
Hönnuður: Björgvin Viglúndsson 040546-2009	Samþykkt: [Signature]
Yfirarið af hönnunarstjóra: Bent Larsen kt. 141177-3469	Samþykkt: [Signature]
Bent Larsen Fróðason Byggingafræðingur B.Sc Sími 844-7699 bsverk@gmail.com	VERKNR: 16-04 MKV: 1:50