PRODUCED BY AN AUTODESK EDUCATIONAL PRODUCT

HITA- OG ÞRIFAKERFI, NEÐRI HÆÐ, GRUNNMYND. 1:50

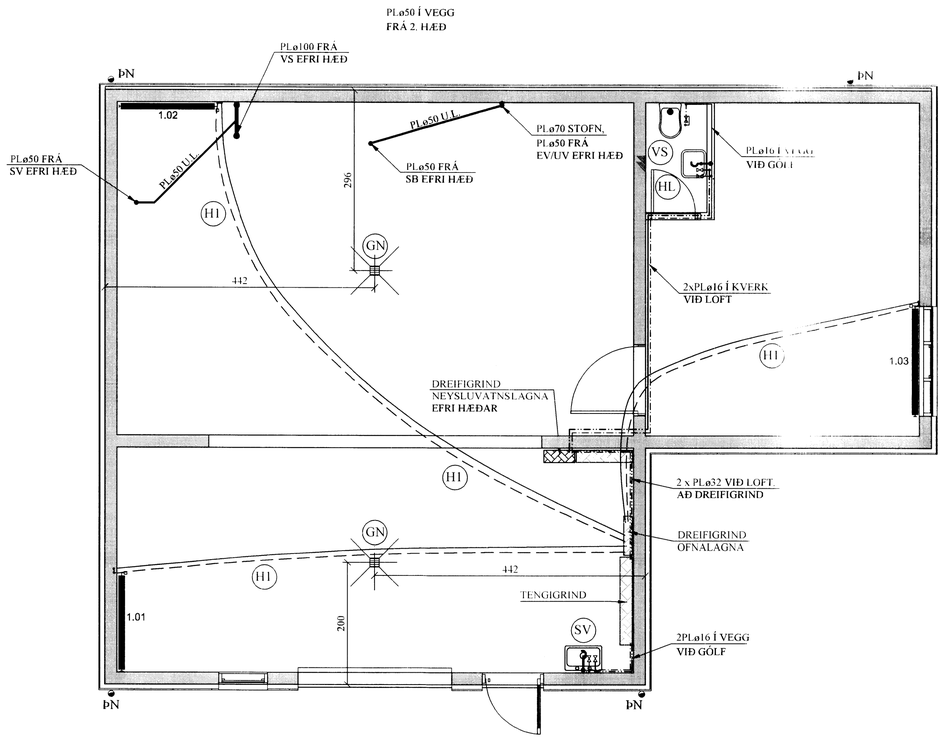

OFNASKRÁ:

Nr. ofns	Afköst W	Mestu mál (mm)			Stúta-staða	Ofnagerð	Ath.
		Hæð	Lengd	Þykkt			
1.01	2180	600	1600	100	A-B	-	BÍLAGEYMSLA
1.02	2320	600	1600	100	A-B	-	BÍLAGEYMSLA
1.03	1650	600	1600	100	A-B	-	GEYMSLA
Alls	6.150 W						

Ath. Stærð (hæð og lengd valinnar ofnagerðar skal vera sem næst uppgefnum mestu málum (mm).
Allir ofnstútar skulu vera 10 mm.
Ofnastærðir miðast við 40° C hitafall í ofni (80-40° C).

Tengingar ofna:

DREIFIGRIND NEYSLUVATNS. 1:10

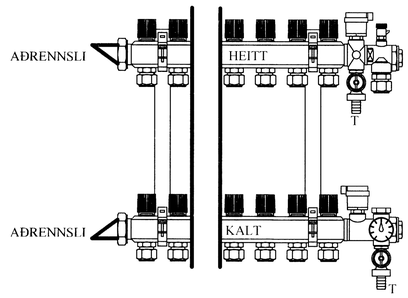

MERKJA SKAL ALLA TENGISTAÐI MEÐ VARANLEGRI MERKINGU

SKÝRINGAR FYRIR NEYSLUVATNSLAGNIR:

RÖR Í NEYSLUVATNSLÖGN ERU ÚR PEX (KROSSBUNDIÐ HD POLYETHYLEN) Í SVEIGJANLEGU FÓÐURRÖRI NEMA ANNAÐ SÉ TEKIÐ FRAM.
VATNSRÖRIN SKULU ÞOLA 70°C SAMFELLT VIÐ 1 MPa VINNUÞRÝSTING.
TENGISTYKKI SKULU VERA ÚR AFZINKUNARÞOLNU MESSING.

BIL MILLI FESTINGA SÉ SAMKVÆMT IST-67 OG FYRIRMÆLUM FRAMLEIÐANDA RÖRANNA.

ALLAR LEIÐSLUR Í NEYSLUVATNSLÖGN AÐRAR EN LEIÐSLUR Í FÓÐURRÖRUM SKULU EINANGRAST. MEÐ ÁDRAGSEINANGRUN.

KERFIÐ SKAL ÞOLA 0,6 MPa VINNUÞRÝSTING OG PRÓFAST MEÐ 1,0 MPa ÁÐUR EN LEIÐSLUR ERU HULDAR.

ALLT EFNI OG FRÁGANGUR KERFISINS SÉ Í SAMRÆMI VIÐ ÁKVÆÐI IST-67 OG GILDANDI REGLUGERÐIR.

ÓNEFNDAR TENGILEIÐSLUR AÐ TÆKJUM ERU 16x2,2 ÁLPEX.

(H1): OFNALÖGN: PEX ø16 Í PLø 34/29 FÓÐURRÖRI.

BREYTINGAR

TILVÍSANIR:

SKÝRINGAR..... SJÁ TEIKN. NR. 2-01

Reikn.	JKR	Jan. '16	Útgefið:	26.01.2016
Teikn.	JKR	Jan. '16	Kvarði:	1:50, 1:10
Ath.				
Samþ.				

BÆJARHOLTSBREKKA 1
Biskupstungum Bláskógabyggð

Nr. 2-03

Verkhluti
HITA- OG ÞRIFAKERFI, NEÐRI HÆÐ, GRUNNMYND OG SKÝRINGAR, SNIÐ. OFNASKRÁ.

Jón Kristjánsson
Byggingarverkfræðingur
VJK ehf
Ármúla 19
108 Reykjavík
Sími: 537-0002 Gsm: 772-3154
Kt: 210754-4829
Netfang: jokris54@gmail.com