

Suðlæg hlið
Mkv. 1:100

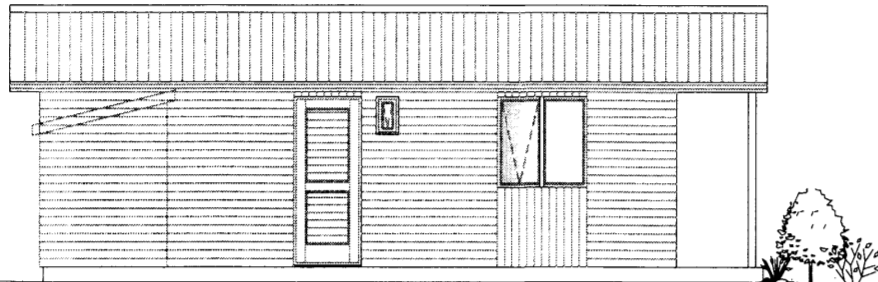

Norðlæg hlið
Mkv. 1:100

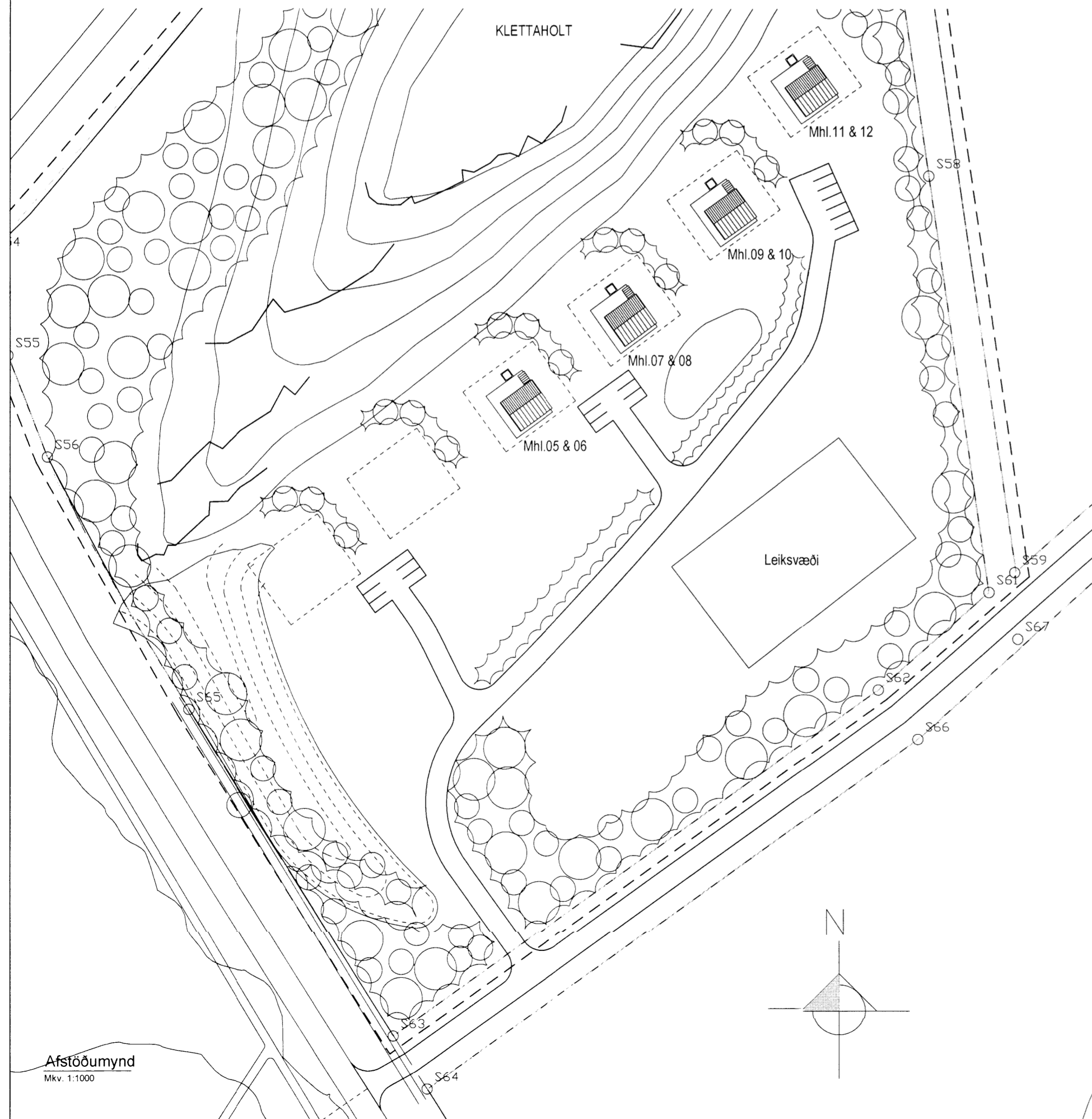

Afstöðumynd
Mkv. 1:1000

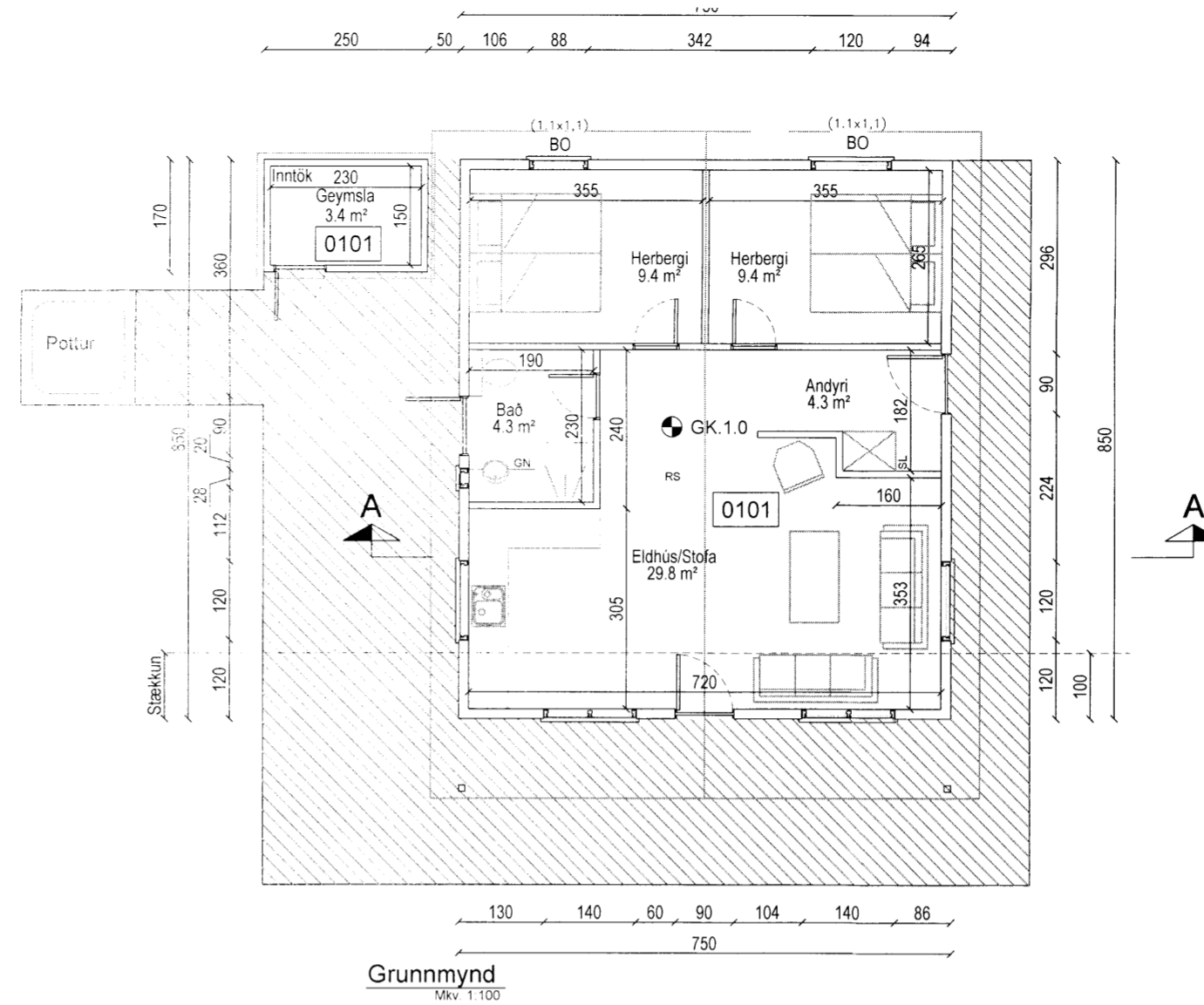

Grunnmynd
Mkv. 1:100

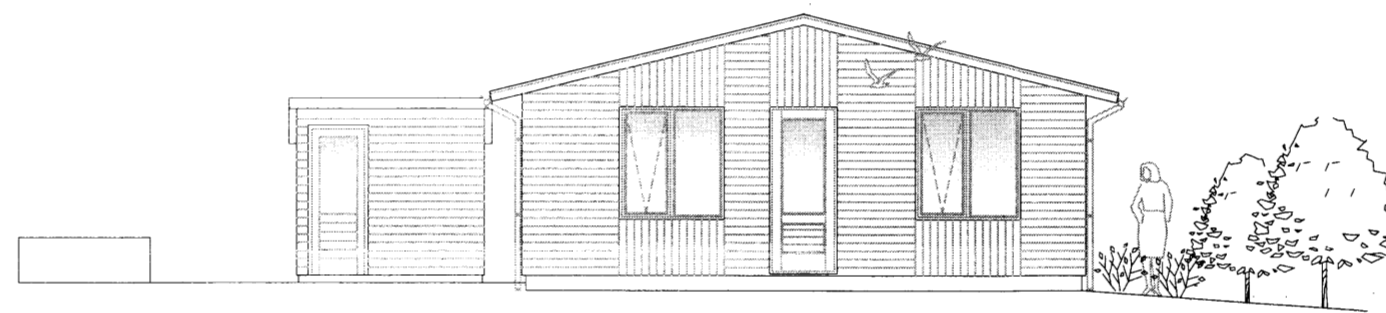

Vestlæg hlið
Mkv. 1:100

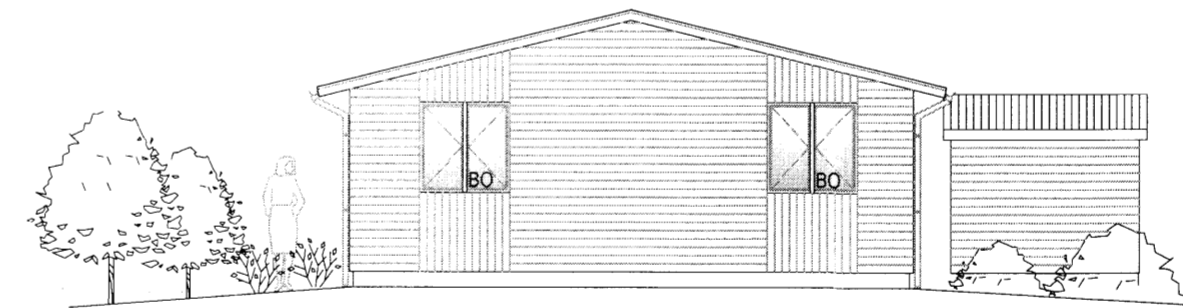

Austlæg hlið
Mkv. 1:100

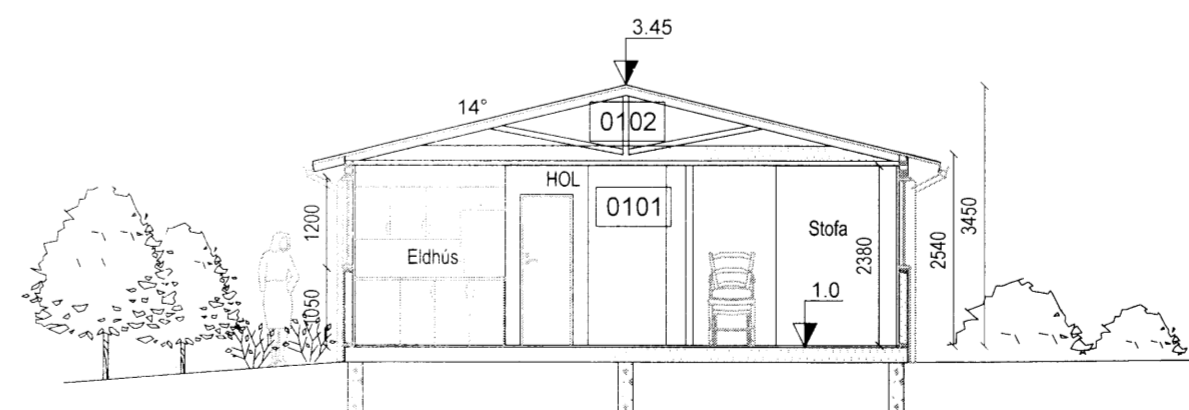

Snið A-A
Mkv. 1:100

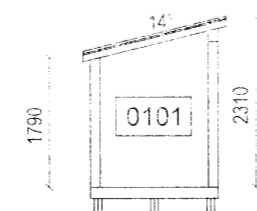

Snið í Geymslu
Mkv. 1:100

HELSTU STÆRDIR:

05-0101 Sumarbústaður	63.7 m ²	189.5 m ³
06-0101 Geymsla	4.3 m ²	9.5 m ³
07-0101 Sumarbústaður	63.7 m ²	189.5 m ³
08-0101 Geymsla	4.3 m ²	9.5 m ³
09-0101 Sumarbústaður	63.7 m ²	189.5 m ³
10-0101 Geymsla	4.3 m ²	9.5 m ³
11-0101 Sumarbústaður	63.7 m ²	189.5 m ³
12-0101 Geymsla	4.3 m ²	9.5 m ³
Í heildarstærð á 100	272.0 m ²	796.0 m ³

Nýtingarhlutfall lóðar 0.005

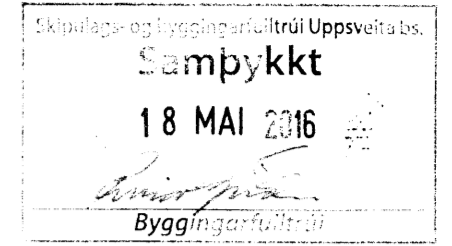

ALMENNT.
SÓTT ER UM LEYFI TIL FYRIR SUMARBÚSTAÐ OG GEYMSLU Á LANDINU
HOLTABYGGÐ lóð 110. SKRÁÐ 5.7 ha
LANDNÚMÉR 198-547. STAÐGREINIR. 8710-01-70002100.
UM ER AÐ RÆÐA MHL. 05 SUMARHÚS OG 06 ÚTIGEYMSLU.
SUMARHÚSIN ERU STAÐSETT Í SAMRÆMI VIÐ GILDANDI SKIPULAG
LANDSINS.

UPPBYGGING HÚSS.
HÚSIÐ HVÍLIR Á STÁLBITUM SEM SITJA Á STEYPTUM SÚLUM.
ÚTVEGGIR ERU ÚR TIMBURGRIND HEILKLÆDDIR AÐ UTAN MEÐ
KROSSVIÐ ÞAR Á KEMUR LOFTUNARGRIND SEM KLÆDD ER
MEDLIGGJANDI BÁRUKLÆÐNINGU OG STANDANDI TIMBURKLÆÐNINGU.
Á MILLI TIMBURGRINDAR ER STEINULLAREINANGRUN, RAKAVARNARLAG
OG LAGNAGRIND SEM KLÆDD ER MEÐ KLÆÐNINGU Í FLOKKI 2.

ÞAK ER HEFDBUNDIÐ KRAFTSPERRUÞAK, KLÆTT MEÐ LITUÐU
BÁRUJÁRNI GRÆNU AÐ LIT. Á MILLI SPERRA KEMUR
STEINULLAREINANGRUN RAKAVARNARLAG OG LAGNAGRIND SEM
KLÆDD ER PANILKLÆÐNINGU.
ÞAKRENNUR ERU UTANLIGGJANDI (SÝNILEGAR).

ALLIR INNVEGGIR ERU ÚR TIMBURGRINDUM KLÆDDIR MEÐ PANIL.
GÓLF ERU TIMBURGÓLF KLÆDD MEÐ SPÓNAPLÖTUM.

GLUGGAR OG HURÐIR
ERU ÚR FURU MEÐ EINANGRUNARGLERI.
OPNANLEG FÖG Í GLUGGUM ERU TOPPHENGÐ. ÞJÖRGUNAROP ERU ÚR
ÖLLUM SVEFNHERBERGJUM OG ER STÆRÐ ÞEIRRA 1.1 X 1.1m.
HÆÐ UPP Í ÞJÖRGUNAROP ER 0.90m. Í SVEFNHERBERGJUM ER
ÞJÖRGUNAROPI SKIPT UPP Í TVÖ OPNANLEG FÖG OG SKAL VERA
HÆGT AÐ FJARLÆGJA MILLIÞÓST Í NEYÐ.

LAGNIR
NEYSLUVATNS OG OFNALAGNIR ERU UTANLIGGJANDI OG ER HÚSIÐ
HITAD UPP MEÐ OFNUM.
RAFLAGNIR ERU EINNIG UTANLIGGJANDI.

FRÁGANGUR Á HEITUM POTTI SKAL VERA SAMKVÆMT 69 gr GILDANDI
BYGGINGARREGLUGERÐAR.

HÆÐARKÓTAR Á TEIKNINGU ERU AFSTÆÐIR, ENDANLEGAR HÆÐIR
ÁKVARÐAST Í SAMRÁÐI VIÐ BYGGINGARFULLTRÚA.

STÆRÐIR Á BURÐARVIRKI OG FESTINGUM SKAL VERA SAMKVÆMT
VERKFRÆÐITEIKNINGUM.

SORP ER STAÐSETT Á ÞJÖNUSTUVEGI NORDAN VIÐ KLETTAHOLT.

Skýringar tákna á grunnmynd:

- R = Reykskjarnari
- LR = Lofttræsting
- SL = Slökkvitæki
- BO = Björgunarop
- NF = Niðurfali
- GK = Gólfkoti

Pro-Ark Teiknistofa

Holtabyggð 110, Syðra Langholt

Vnr: 07-011 Grunnmynd, útlit og snið
Mhl. 05 & 06

Eiríkur Vignir Pálsson BFI Kt: 010875-4179
Kjartan Sigurbjartsson BFI Kt: 190275-5319

Teikn. K.Sig Útgáfa 2
Dags. 23.mars 2016
Mkv. 1:1000 / 1:100
Bláðast. A-2

A-001