

Suðlæg hlið  
Mkv. 1:100

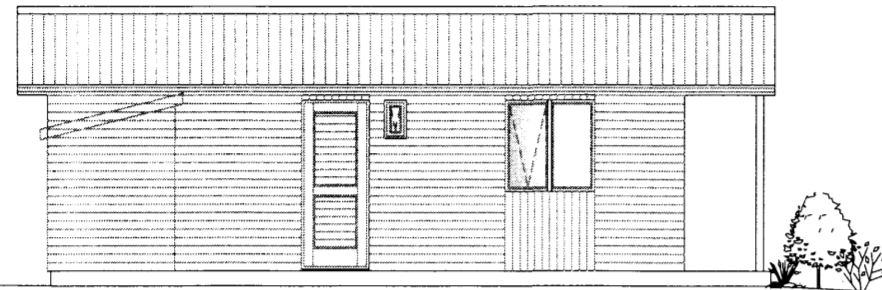

Norðlæg hlið  
Mkv. 1:100

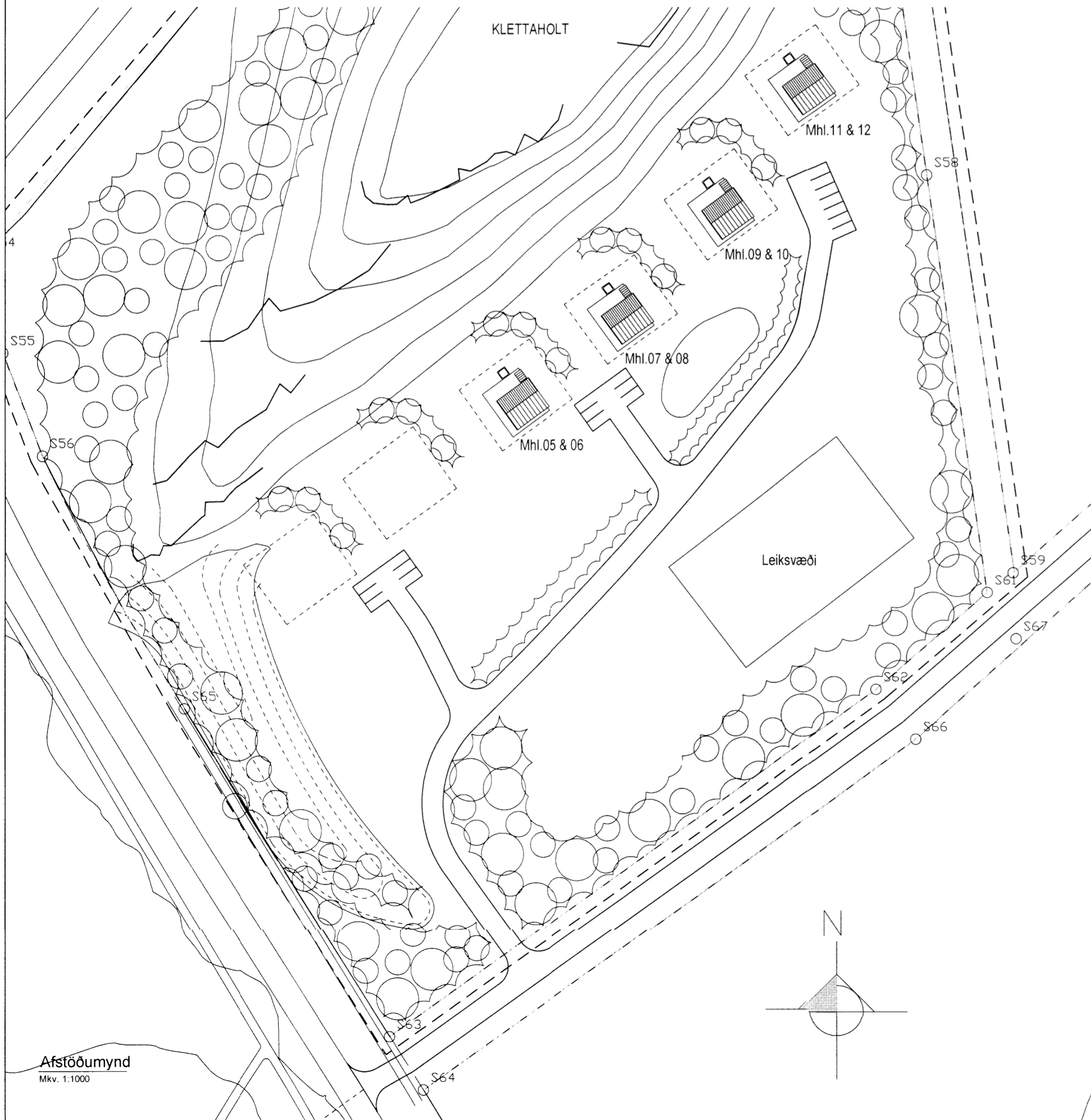

Afstöðumynd  
Mkv. 1:1000

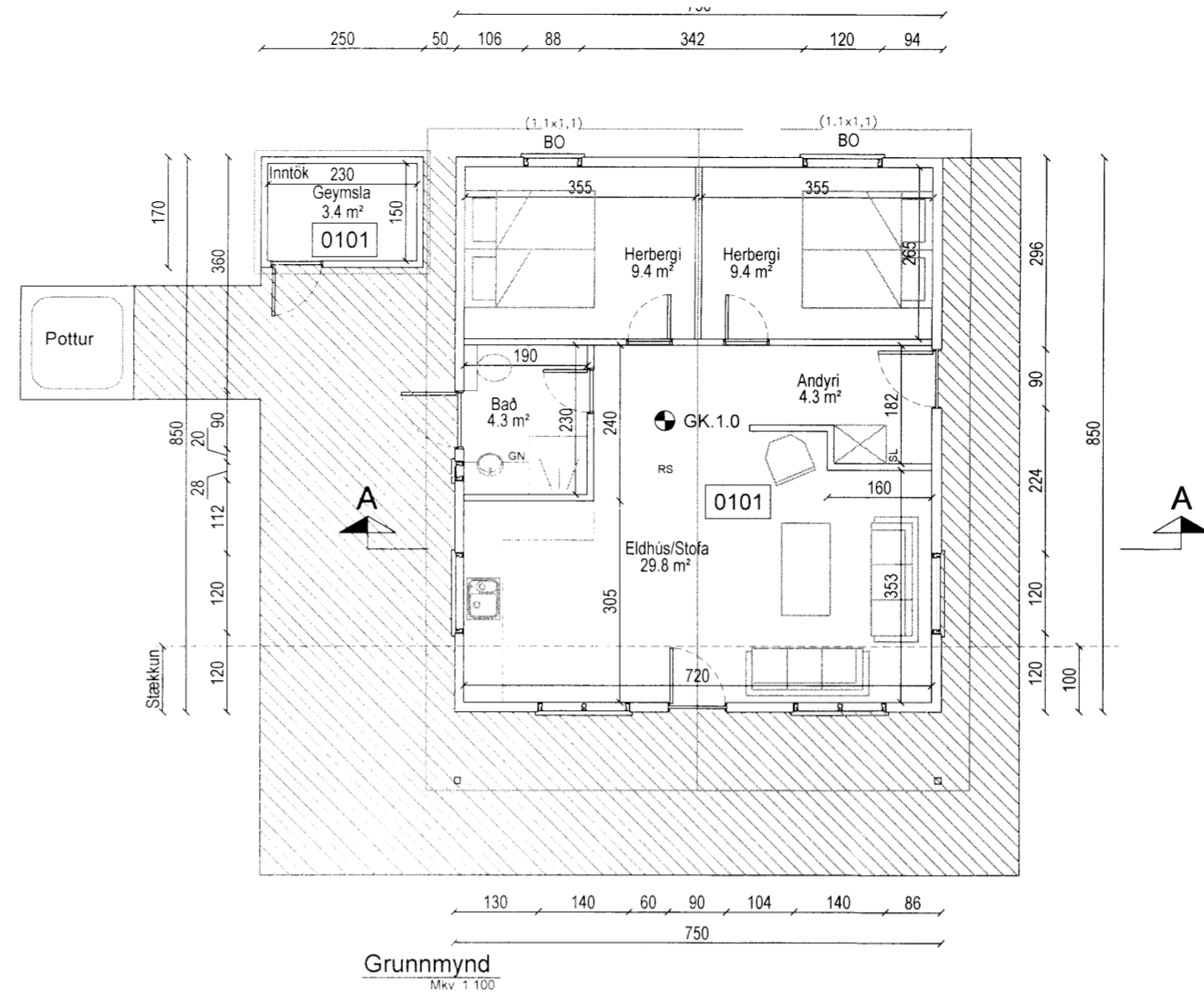

Grunnmynd  
Mkv. 1:100

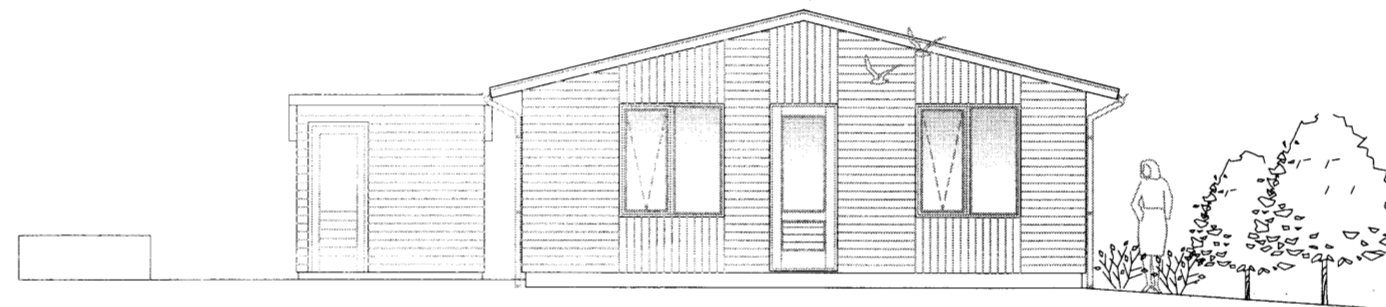

Vestlæg hlið  
Mkv. 1:100

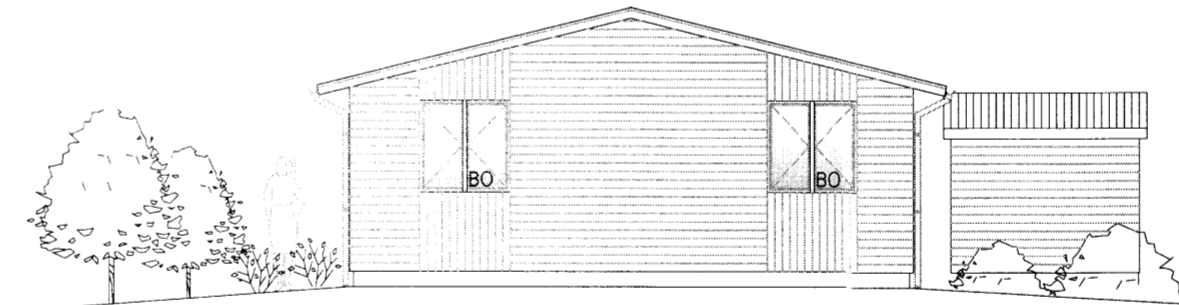

Austlæg hlið  
Mkv. 1:100

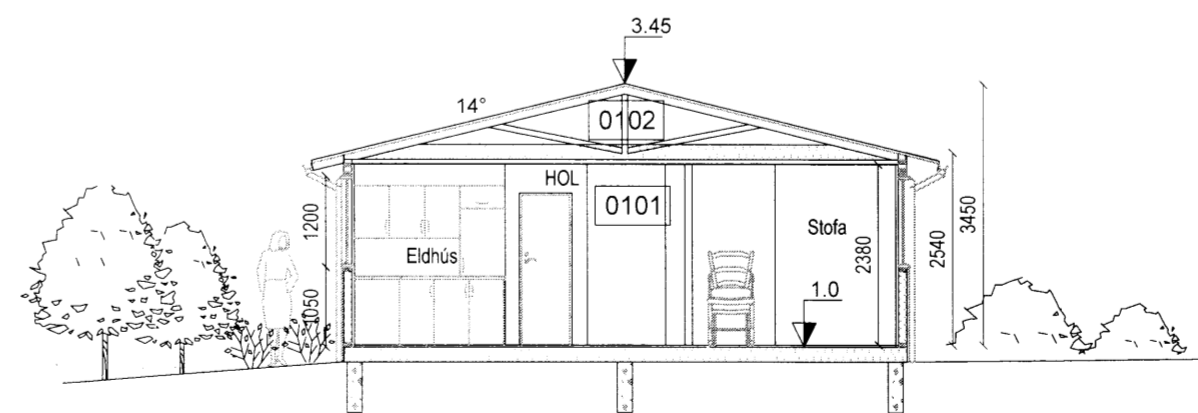

Snið A-A  
Mkv. 1:100

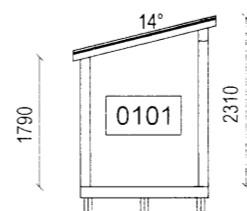

Snið í Geymslu  
Mkv. 1:100

HELSTU STÆRÐIR:

05-0101 Sumarbústaður	63.7 m²	189.5 m³
06-0101 Geymsla	4.3 m²	9.5 m³
07-0101 Sumarbústaður	63.7 m²	189.5 m³
08-0101 Geymsla	4.3 m²	9.5 m³
09-0101 Sumarbústaður	63.7 m²	189.5 m³
10-0101 Geymsla	4.3 m²	9.5 m³
11-0101 Sumarbústaður	63.7 m²	189.5 m³
12-0101 Geymsla	4.3 m²	9.5 m³
Heildarstærð á lóð	272.0 m²	796.0 m³

Nýtingarhlutfall lóðar ..... 0.005

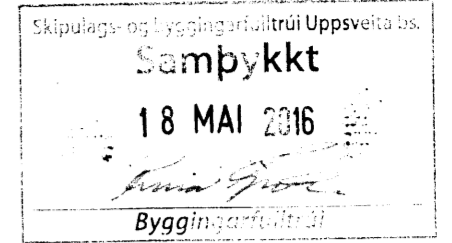

ALMENNT.  
SÓTT ER UM LEYFI TIL FYRIR SUMARBÚSTAÐ OG GEYMSLU Á LANDINU HOLTABYGGÐ 110. SKRÁÐ 5.7 ha LANDNÚMÉR 198-547. STAÐGREINIR. 8710-01-70002100. UM ER AÐ RÆÐA MHL. 07 SUMARHÚS OG 08 ÚTIGEYMSLU. SUMARHÚSIN ERU STAÐSETT Í SAMRÆMI VIÐ GILDANDI SKIPULAG LANDSINS.

UPPBÝGGING HÚSS.  
HÚSIÐ HVÍLIR Á STÁLBITUM SEM SITJA Á STEYPTUM SÚLUM. ÚTVEGGIR ERU ÚR TIMBURGRIND HEILKLÆDDIR AD UTAN MED KROSSVIÐ PAR Á KEMUR LOFTUNARGRIND SEM KLÆDD ER MED LIGGJANDI BÁRUKLÆDNINGU OG STANDANDI TIMBURKLÆDNINGU. Á MILLI TIMBURGRINDAR ER STEINULLAREINANGRUN, RAKAVARNARLAG OG LAGNAGRIND SEM KLÆDD ER MED KLÆDNINGU Í FLOKKI 2.

ÞAK ER HEFÐBUNDIÐ KRAFTSPERRUÞAK, KLÆTT MED LITUÐU BÁRUJÁRNI GRÆNU AÐ LIT. Á MILLI SPERRA KEMUR STEINULLAREINANGRUN RAKAVARNARLAG OG LAGNAGRIND SEM KLÆDD ER PANILKLÆDNINGU. ÞAKRENNUR ERU UTANÁLIGGJANDI (SÝNILEGAR).

ALLIR INNVEGGIR ERU ÚR TIMBURGRINDUM KLÆDDIR MED PANIL.

GÓLF ERU TIMBURGÓLF KLÆDD MED SPÓNAPLÖTUM.

GLUGGAR OG HURÐIR ERU ÚR FURU MED EINANGRUNARGLERI. OPANLEG FÓG Í GLUGGUM ERU TOPPHENGÐ, ÞJÖRGUNAROP ERU ÚR ÖLLUM SVEFNHERBERGJUM OG ER STÆRÐ ÞEIRRA 1.1 X 1.1m. HÆÐ UPP Í ÞJÖRGUNAROP ER 0.90m. Í SVEFNHERBERGJUM ER ÞJÖRGUNAROPI SKIPT UPP Í TVÖ OPANLEG FÓG OG SKAL VERA HÆGT AÐ FJARLÆGJA MILLIÞÓST Í NEYÐ.

LAGNIR NEYSLUVATNS OG OFNALAGNIR ERU UTANÁLIGGJANDI OG ER HÚSIÐ HITAD UPP MED OFNUM. RAFLAGNIR ERU EINNIG UTANÁLIGGJANDI.

FRÁGANGUR Á HEITUM POTTI SKAL VERA SAMKVÆMT 69.gr GILDANDI BYGGINGARREGLUGERÐAR.

HÆÐARKÓTAR Á TEIKNINGU ERU AFSTÆÐIR, ENDANLEGAR HÆÐIR ÁKVARÐAST Í SAMRÁÐI VIÐ BYGGINGARFULLTRÚA.

STÆRÐIR Á BURÐARVIRKI OG FESTINGUM SKAL VERA SAMKVÆMT VERKFRÆÐITEIKNINGUM.

SORP ER STAÐSETT Á ÞJÖNUSTUVEGI NORDAN VIÐ KLETTAHLT.

Skýringar tákna á grunnmynd:

- R = Reykskynjari
- LR = Loftræsting
- SL = Slökkvitæki
- BO = Þjörgunarop
- NF = Niðurtali
- GK = Gólfkoti

Pro-Ark Teiknistofa

Holtabyggð 110, Syðra Langholt

Vnr: 07-011 Grunnmynd, útlit og snið  
Mhl. 07 & 08

Eiríkur Vignir Pálsson BFI Kt: 010875-4179  
Kjartan Sigurbjartsson BFI Kt: 190275-5319

Teikn. K.Sig Útgáfa 2  
Dags. 23.mars 2016  
Mkv. 1:1000 / 1:100  
Bláðast. A-2

A-001