

Suðlæg hlið
Mkv. 1:100

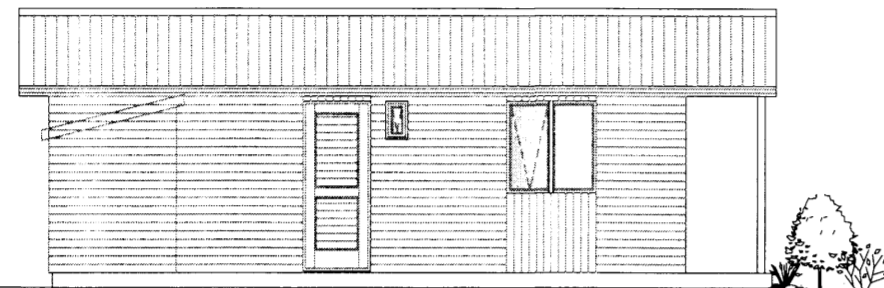

Norðlæg hlið
Mkv. 1:100

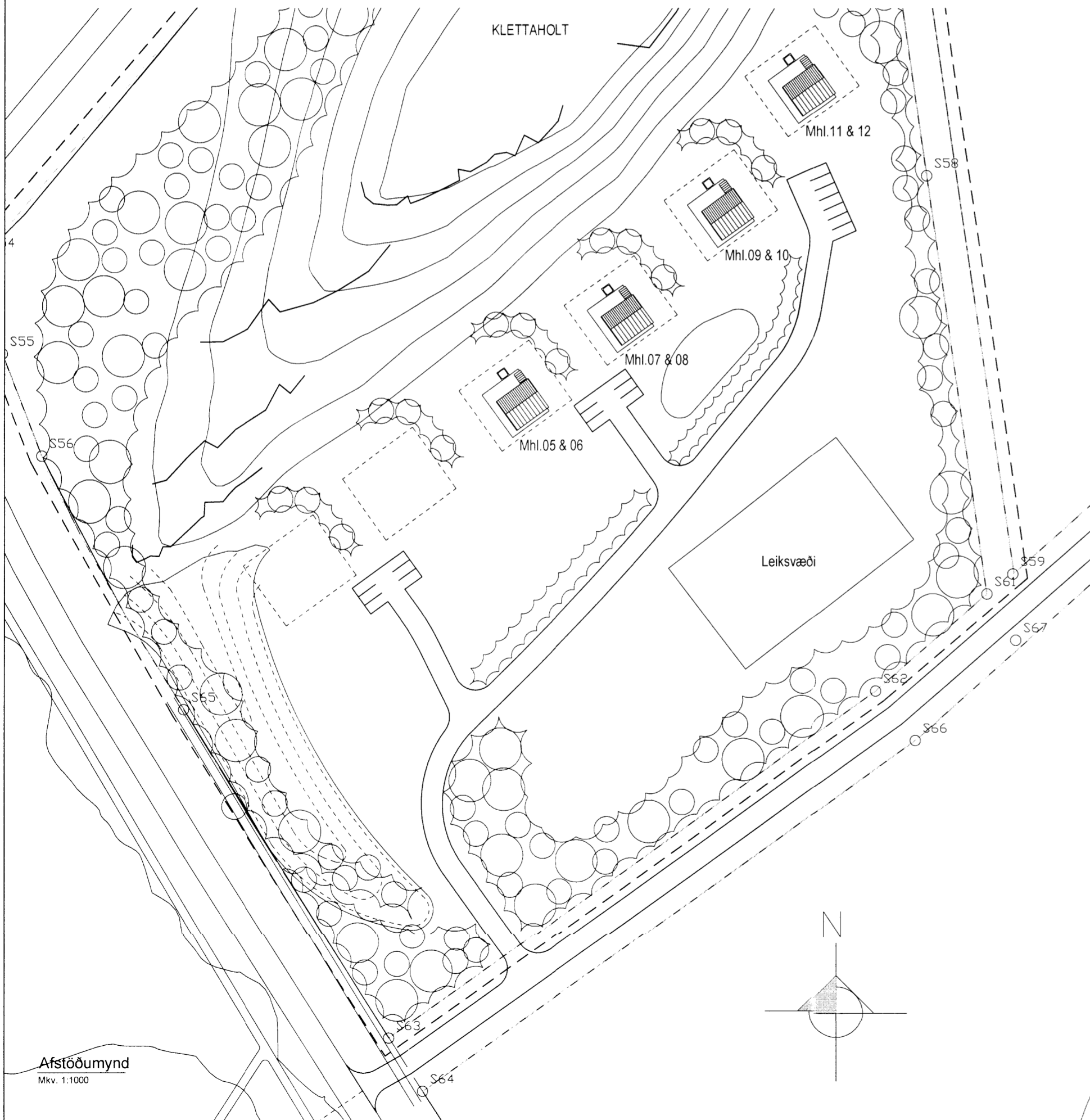

Afstöðumynd
Mkv. 1:1000

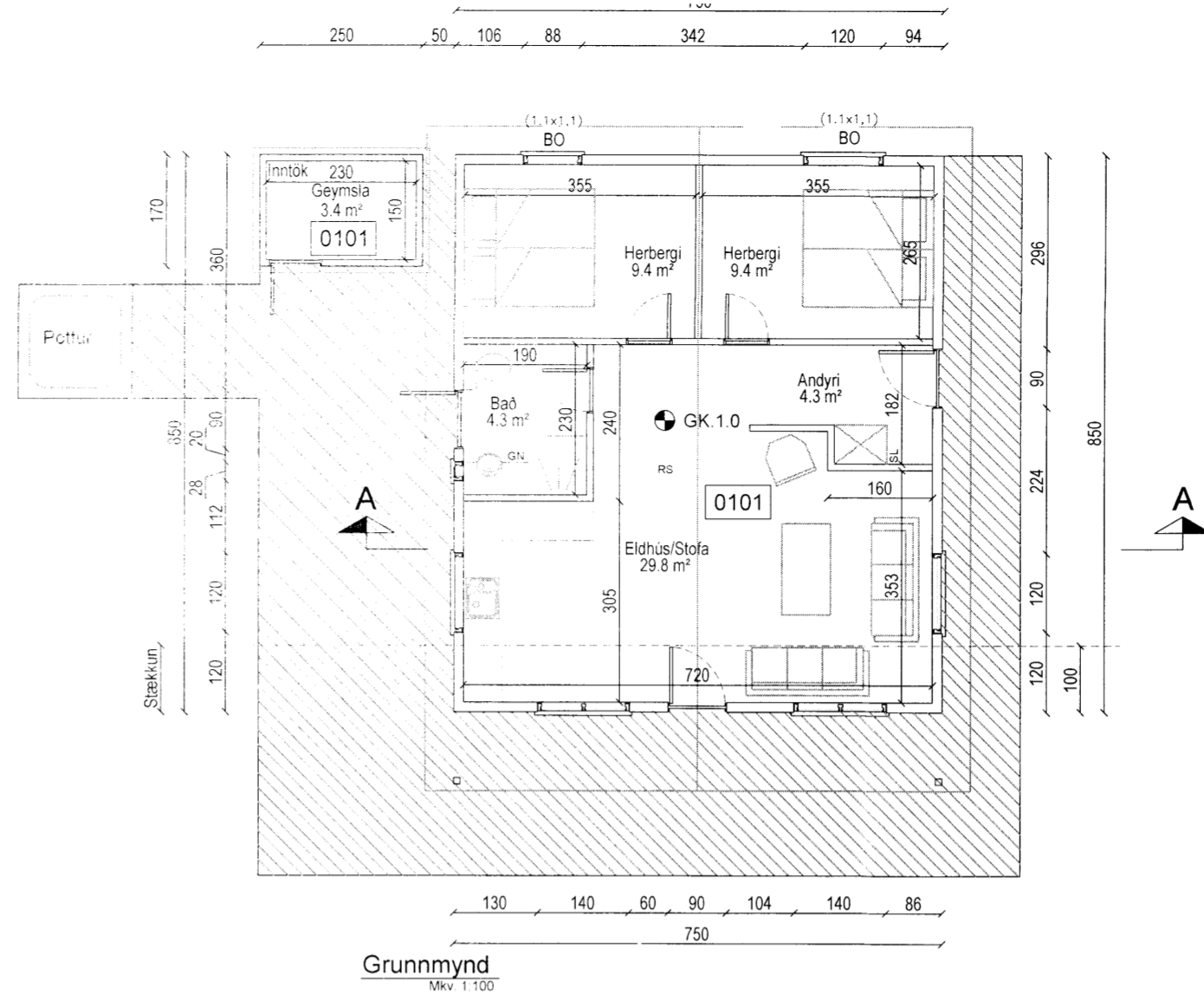

Grunnmynd
Mkv. 1:100

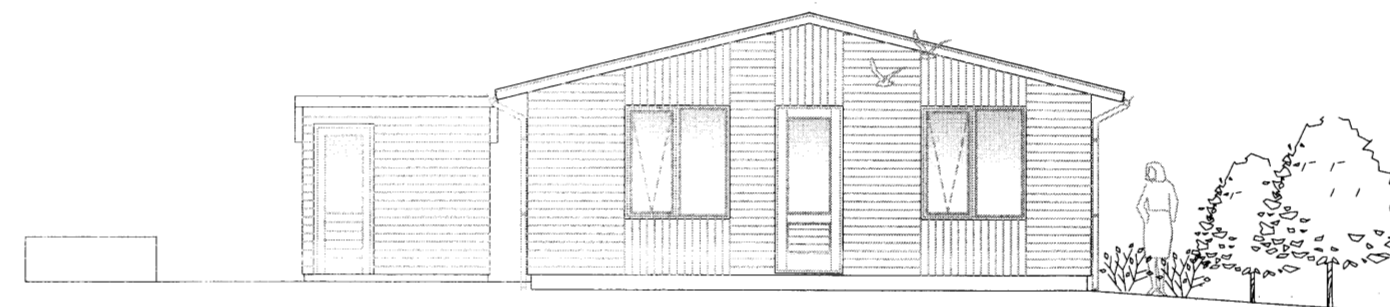

Vestlæg hlið
Mkv. 1:100

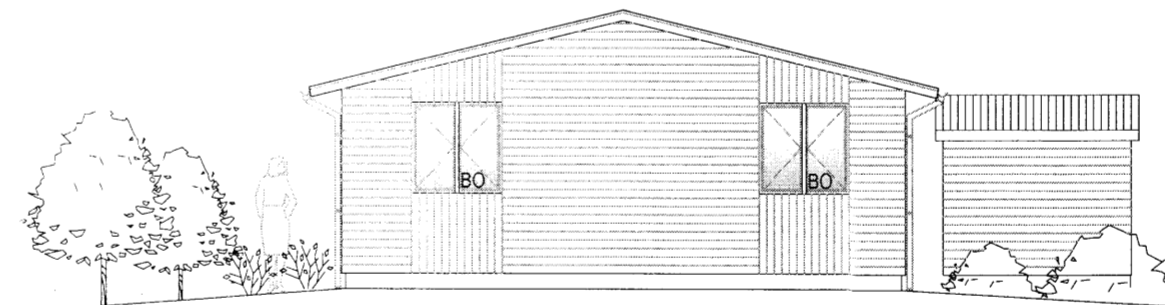

Austlæg hlið
Mkv. 1:100

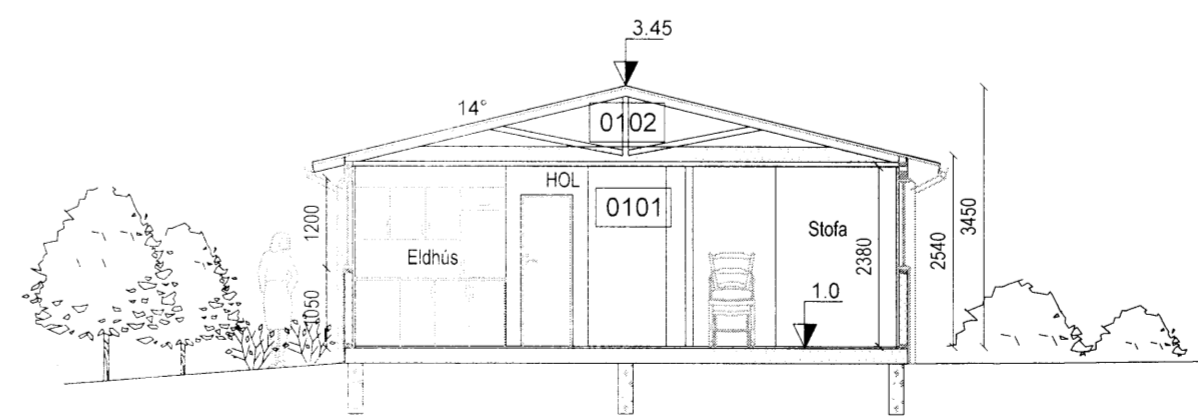

Snið A-A
Mkv. 1:100

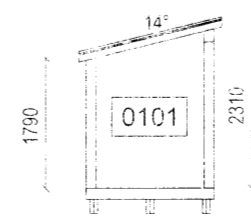

Snið í Geymslu
Mkv. 1:100

HELSTU STÆRDIR:

05-0101 Sumarbústaður	66.7 m ²	109.5 m ³
06-0101 Geymsla	4.3 m ²	9.5 m ³
07-0101 Sumarbústaður	63.7 m ²	189.5 m ³
08-0101 Geymsla	4.3 m ²	9.5 m ³
09-0101 Sumarbústaður	63.7 m ²	189.5 m ³
10-0101 Geymsla	4.3 m ²	9.5 m ³
11-0101 Sumarbústaður	63.7 m ²	189.5 m ³
12-0101 Geymsla	4.3 m ²	9.5 m ³
Heildarstærð á lóð	272.0 m ²	796.0 m ³

Nýtingarhlutfall lóðar 0.005

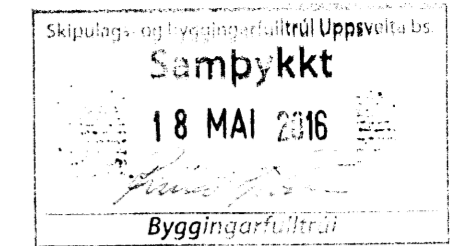

ALMENNT.
SÓTT ER UM LEYFI TIL FYRIR SUMARBÚSTAÐ OG GEYMSLU Á LANDINU HOLTABYGGÐ lóð 110. SKRÁÐ 5.7 ha LANDNÚMÉR 198-547. STAÐGREINIR. 8710-01-70002100. UM ER AÐ RÆÐA MHL. 11 SUMARHÚS OG 12 ÚTIGEYMSLU. SUMARHÚSIN ERU STAÐSETT Í SAMRÆMI VIÐ GILDANDI SKIPULAG LANDSINS.

UPPBYGGING HÚSS.
HÚSIÐ HVÍLIR Á STÁLBITUM SEM SITJA Á STEYPTUM SÚLUM. ÚTVEGGIR ERU ÚR TIMBURGRIND HEILKLÆDDIR AÐ UTAN MEÐ KROSSVIÐ ÞAR Á KEMUR LOFTUNARGRIND SEM KLÆDD ER MEÐLIGGJANDI BÁRUKLÆÐNINGU OG STANDANDI TIMBURKLÆÐNINGU. Á MILLI TIMBURGRINDAR ER STEINULLAREINANGRUN, RAKAVARNARLAG OG LAGNAGRIND SEM KLÆDD ER MEÐ KLÆÐNINGU Í FLOKKI 2.

ÞAK ER HEFÐBUNDIÐ KRAFTSPERRUÞAK, KLÆTT MEÐ LITUÐU BÁRUKLÆÐNINGU GRÆNU AÐ LIT. Á MILLI SPERRA KEMUR STEINULLAREINANGRUN RAKAVARNARLAG OG LAGNAGRIND SEM KLÆDD ER PANIKLÆÐNINGU. ÞAKRENNUR ERU UTANLIGGJANDI (SÝNILEGAR).

ALLIR INNVEGGIR ERU ÚR TIMBURGRINDUM KLÆDDIR MEÐ PANIL.

GÓLF ERU TIMBURGÓLF KLÆDD MEÐ SPÓNAPLÓTUM.

GLUGGAR OG HURÐIR ERU ÚR FURU MEÐ EINANGRUNARGLERI. OPANLEG FÖG Í GLUGGUM ERU TOPPHENGÐ, ÞJÖRGUNAROP ERU ÚR ÖLLUM SVEFNHERBERGJUM OG ER STÆRÐ ÞEIRRA 1.1 X 1.1m. HÆÐ UPP Í ÞJÖRGUNAROP ER 0.90m. Í SVEFNHERBERGJUM ER ÞJÖRGUNAROPI SKIPT UPP Í TVÖ OPANLEG FÖG OG SKAL VERA HÆGT AÐ FJARLÆGJA MILLIPÓST Í NEYÐ.

LAGNIR NEYSLUVATNS OG OFNALAGNIR ERU UTANLIGGJANDI OG ER HÚSIÐ HITAÐ UPP MEÐ OFNUM. RAFLAGNIR ERU EINNIG UTANLIGGJANDI.

FRÁGANGUR Á HEITUM POTTI SKAL VERA SAMKV/EMT 69.gr GILDANDI BYGGINGARREGLUGERÐAR.

HÆÐARKÓTAR Á TEIKNINGU ERU AFSTÆÐIR, ENDANLEGAR HÆÐIR ÁKVARÐAST Í SAMRÁÐI VIÐ BYGGINGARFULLTRÚA.

STÆRDIR Á BURÐARVIRKI OG FESTINGUM SKAL VERA SAMKVÆMT VERKFRÆÐITEIKNINGUM.

SORP ER STAÐSETT Á ÞJÖNUSTUVEGI NORÐAN VIÐ KLETTAHLT.

Skýringar tákna á grunnmynd:

- R = Reykskynjari
- LR = Loftræsting
- SL = Slökkvitæki
- BO = Þjörgunarop
- NF = Niðurfali
- GK = Gólfkoti

Pro-Ark Teiknistofa

Holtabyggð 110, Syðra Langholt

Vnr: 07-011 Grunnmynd, útlit og snið
Mhl. 11 & 12

Eiríkur Vignir Pálsson BFI Kt: 010875-4179
Kjartan Sigurbjartsson BFI Kt: 190275-5319

Teikn. K.Sig Útgáfa 2
Dags. 23.mars 2016
Mkv. 1:1000 / 1:100
Bláðast. A-2

A-001