

Suðlæg hlið
Mkv. 1:100

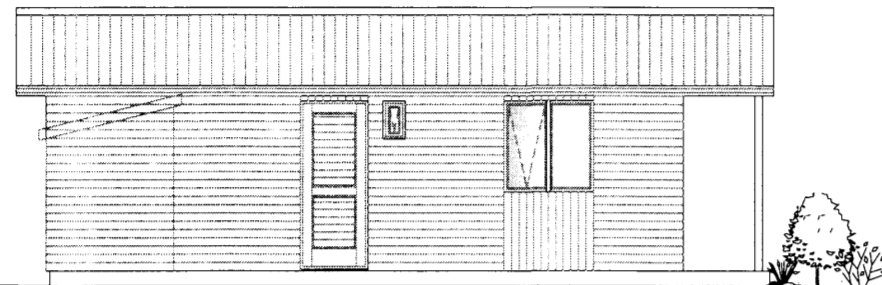

Nordlæg hlið
Mkv. 1:100

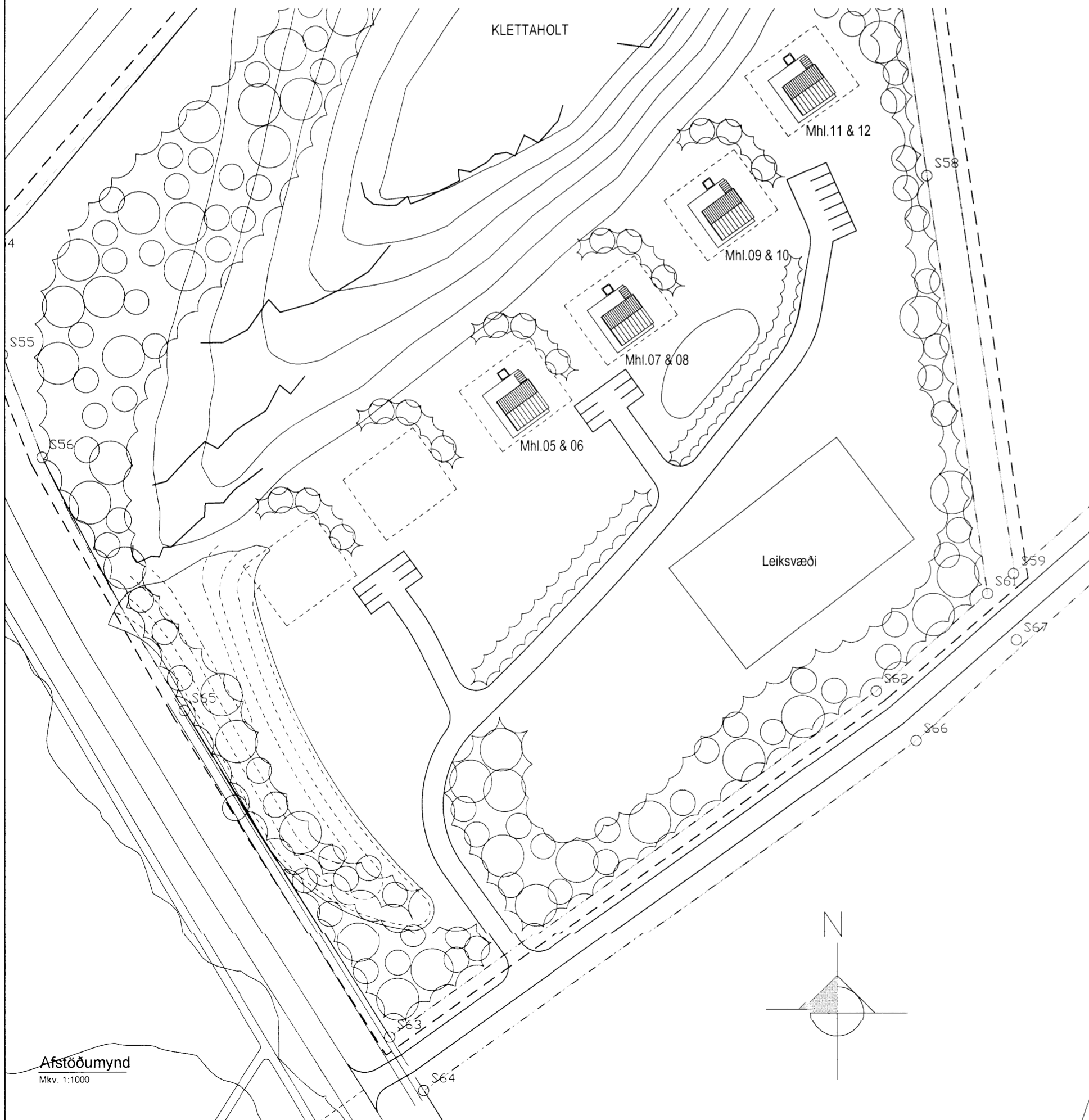

Afstöðumynd
Mkv. 1:1000

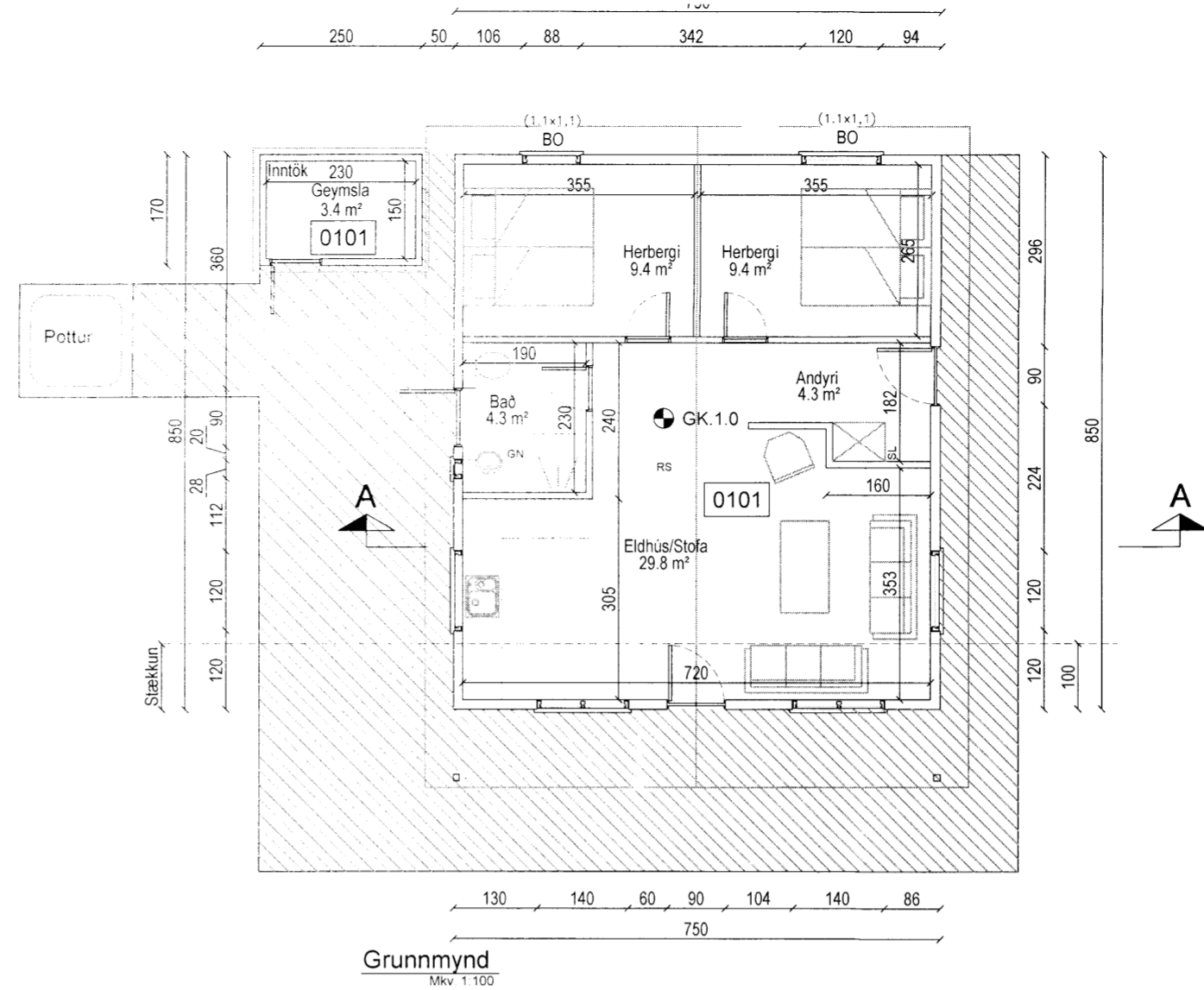

Grunnmynd
Mkv. 1:100

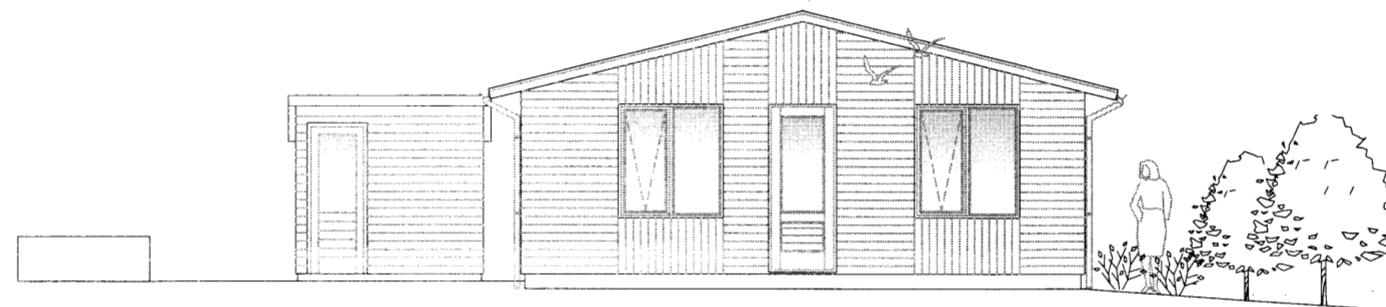

Vestlæg hlið
Mkv. 1:100

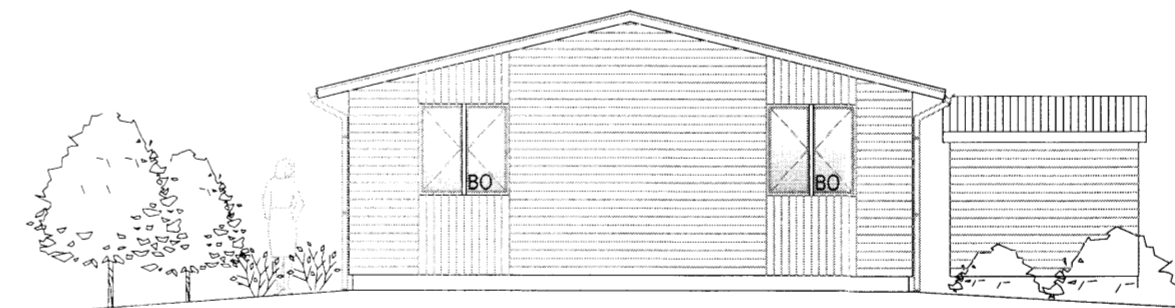

Austlæg hlið
Mkv. 1:100

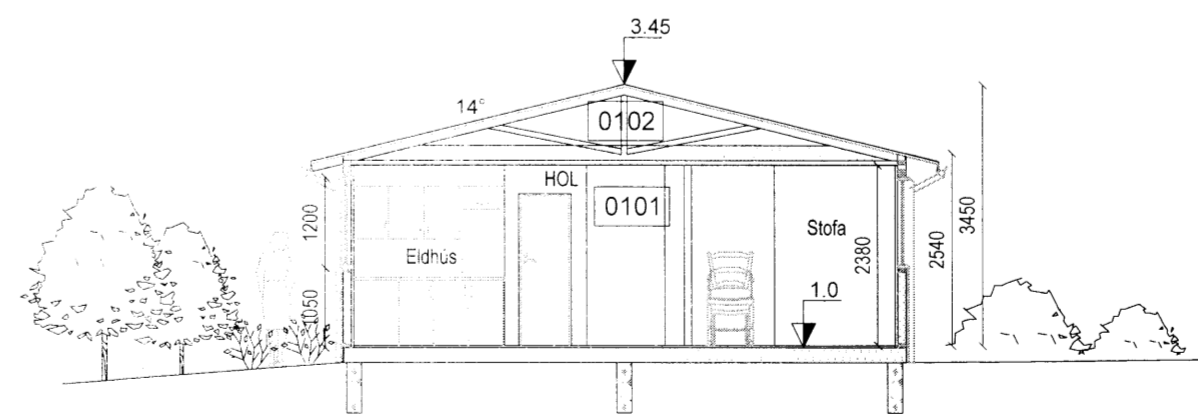

Snið A-A
Mkv. 1:100

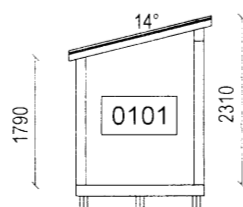

Snið í Geymslu
Mkv. 1:100

HELSTU STÆRÐIR:

05-0101 Sumarbústaður	63.7 m ²	189.5 m ³
06-0101 Geymsla	4.3 m ²	9.5 m ³
07-0101 Sumarbústaður	63.7 m ²	189.5 m ³
08-0101 Geymsla	4.3 m ²	9.5 m ³
09-0101 Sumarbústaður	63.7 m ²	189.5 m ³
10-0101 Geymsla	4.3 m ²	9.5 m ³
11-0101 Sumarbústaður	63.7 m ²	189.5 m ³
12-0101 Geymsla	4.3 m ²	9.5 m ³
Heildarstærð á lóð	272.0 m ²	796.0 m ³

Nýtingarhlutfall lóðar 0.005

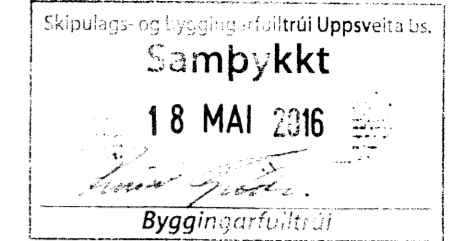

ALMENNT.
SÓTT ER UM LEYFI TIL FYRIR SUMARBÚSTAÐ OG GEYMSLU Á LANDINU HOLTABYGGÐ 160 110. SKRÁÐ 5.7 ha LANDNÚMÉR 198-547. STAÐGREINIR. 8710-01-70002100. UM ER AÐ RÆÐA MHL. 09 SUMARHÚS OG 10 ÚTIGEYMSLU. SUMARHÚSIN ERU STAÐSETT Í SAMRÆMI VIÐ GILDANDI SKIPULAG LANDSINS.

UPPBYGGING HÚSS.
HÚSIÐ HVÍLIR Á STÁLBITUM SEM SITJA Á STEYPTUM SÚLUM. ÚTVEGGIR ERU ÚR TIMBURGRIND HEILKLÆDDIR AÐ UTAN MED KRÖSSVIÐ ÞAR Á KEMUR LOFTUNARGRIND SEM KLÆDD ER MED LIGGJANDI BÁRUKLÆÐNINGU OG STANDANDI TIMBURKLÆÐNINGU. Á MILLI TIMBURGRINDAR ER STEINULLAREINANGRUN, RAKAVARNARLAG OG LAGNAGRIND SEM KLÆDD ER MED KLÆÐNINGU Í FLOKKI 2.

ÞAK ER HEFÐBUNDIÐ KRAFTSPERRUÐAK, KLÆTT MED LITUÐU BÁRUJÁRNI GRÆNU AÐ LIT. Á MILLI SPERRA KEMUR STEINULLAREINANGRUN RAKAVARNARLAG OG LAGNAGRIND SEM KLÆDD ER PANILKLÆÐNINGU. ÞAKRENNUR ERU UTANÁLIGGJANDI (SÝNILEGAR).

ALLIR INNVEGGIR ERU ÚR TIMBURGRINDUM KLÆDDIR MED PANIL.

GÓLF ERU TIMBURGÓLF KLÆDD MED SPÓNAPLÖTUM.

GLUGGAR OG HURÐIR ERU ÚR FURU MED EINANGRUNARGLERI. ÖPNANLEG FÖG Í GLUGGUM ERU TOPPHENGÐ, ÞJÖRGUNAROP ERU ÚR ÖLLUM SVEFNHERBERGJUM OG ER STÆRÐ ÞEIRRA 1.1 X 1.1m. HÆÐ UPP Í ÞJÖRGUNAROP ER 0.90m. Í SVEFNHERBERGJUM ER ÞJÖRGUNAROPI SKIPT UPP Í TVÖ ÖPNANLEG FÖG OG SKAL VERA HÆGT AÐ FJARLÆGJA MILLIPÓST Í NEYÐ.

LAGNIR NEYSLUVATNS OG ÖFNALAGNIR ERU UTANÁLIGGJANDI OG ER HÚSIÐ HITAD UPP MED ÖFNUM. RAFLAGNIR ERU EINNIG UTANÁLIGGJANDI.

FRÁANGUR Á HEITUM POTTI SKAL VERA SAMKVÆMT 69.gr GILDANDI BYGGINGARREGLUGERÐAR.

HÆÐARKÓTAR Á TEIKNINGU ERU AFSTÆÐIR, ENDANLEGAR HÆÐIR ÁKVARÐAST Í SAMRÁÐI VIÐ BYGGINGARFULLTRÚA.

STÆRÐIR Á BURÐARVIRKI OG FESTINGUM SKAL VERA SAMKVÆMT VERKFRÆÐITEIKNINGUM.

SORP ER STAÐSETT Á ÞJÖNUSTUVEGI NORDAN VIÐ KLETTAHLT.

Skýringar tákna á grunnmynd:

- R = Reykskynjari
- LR = Lofttræsting
- SL = Slökkvitæki
- BO = Þjörgunarop
- NF = Niðurfali
- GK = Gólfkóti

Pro-Ark Teiknistofa

Holtabyggð 110, Syðra Langholt

Vnr: 07-011 Grunnmynd, útlit og snið
Mhl. 09 & 10

Eiríkur Vignir Pálsson BFÍ Kt: 010875-4179

Kjartan Sigurbjartsson BFÍ Kt: 190275-5319

Teikn. K.Sig

Útgáfa 2

Dags. Mars 2016

Mkv. 1:1000 / 1:100

Blaðast. A-2

A-001