

SKÝRINGAR VIÐ UPPBYGGINGU ÚTVEGGJA OG ÞAKS:

Útveggir hússins eru byggðir upp úr 50x150 mm timburstoðum með mesta millibili stoða m/m 600. Útan á útveggi komi 9 mm rakapólin krossviður sem neglist með S31/50 m/m 150, krossviðurinn ná niður fyrir gólfbita og hjálpi með því móti að tengja saman gólf og vegg, síðan komi 9 mm loftbíl undir timburvatnslæðningu.

Allt timbur í burðarveggjum og sperrum skal vera styrkleikaflokkað í K18 a.m.k.

Ofan á sperrur kemur panelklæðning, þar fyrir ofan rakavarnarlag sem 0,2 mm þolplast og síðan kemur þvert ofan á sperrur 50x225 mm langbönd/þverásar með m/m 400 mm, festing er með 90-vinkli með styrkingu og neglist með 5 stk. K40/40 í hvern flangs. 8" einangrun kemur á milli þverbita.

Þakjárn er neglt með þaksaum í aðra hverja hábáru með 600 mm millibili en við þakbrún skal neglt í hverja hábáru

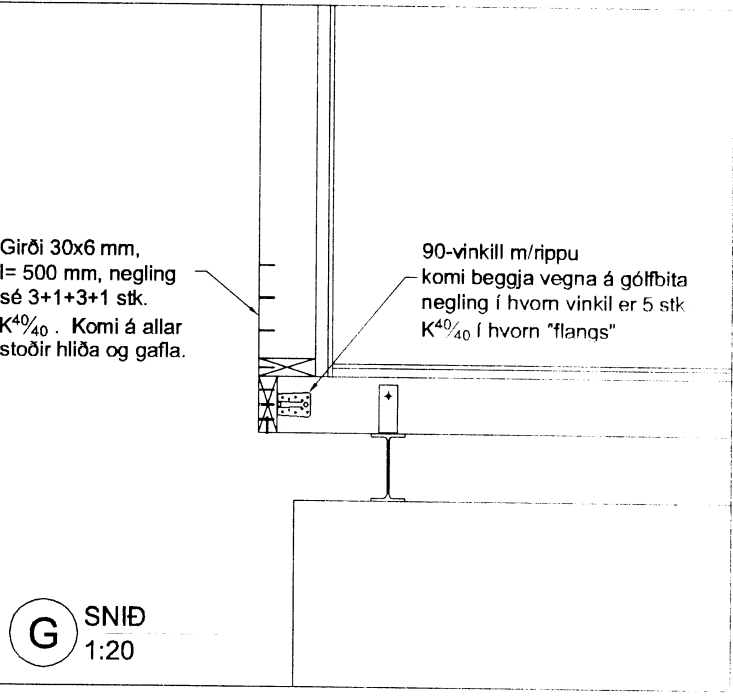
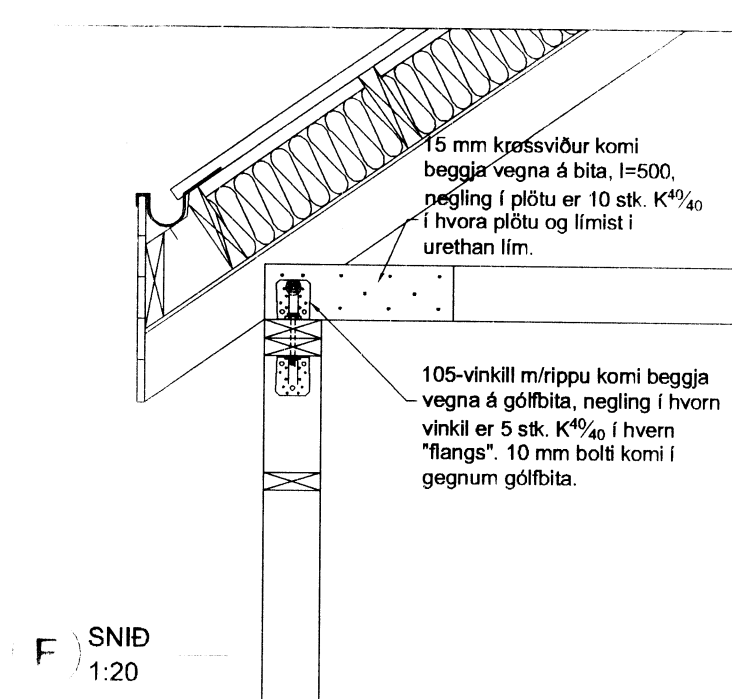
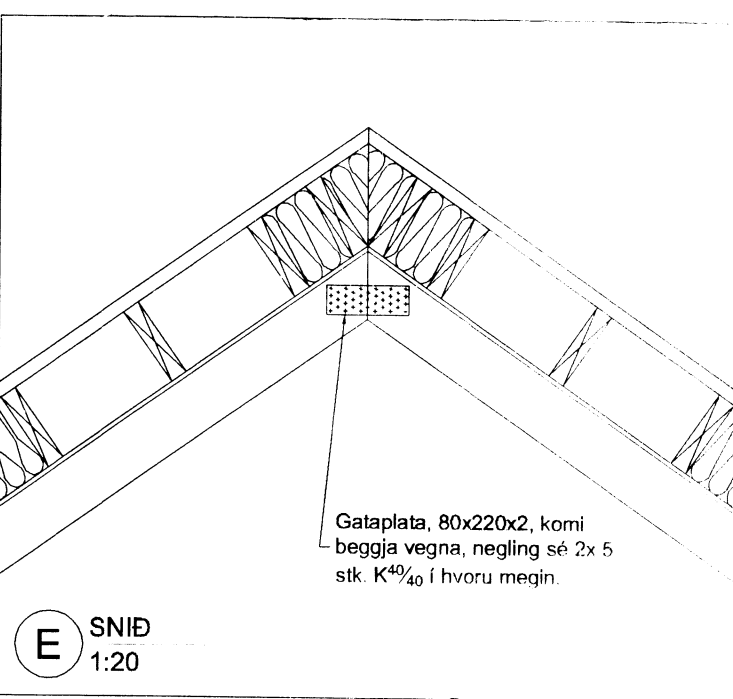

5 Kennisnið með efnislýsingu 1:20

Breytingar:	
HÚSEY Teikni- og verkfræðisvæðing. SELFOSI	
Vinnustofa:	Stóru-Sandvík 4, 801 Selfoss. Sími 482-1738 / 898-9199 Netfang: husey@internet.is
Áb. m. og réttthafi ©:	Samúel Smári Hreggviðsson, byggingateknifræðingur, M.T.F.I. Kt.: 200752-4659
Víðfangsefni:	Mjóbraut 12, Biskupstungum Bláskógabyggð.
Verklut:	Þaksperrur, kennisnið, festingar og skýringar <i>8245</i>
Mælikvarði:	Teiknað/Reiknað: 1:50 & 1:20 ssh
Dagsetning:	Stóru-Sandvík 4, í mars 2016
Samþykkt:	<i>[Signature]</i>
Verknúmer:	16-724
Telkn.nr.:	203